



# Mitteilungsblatt

## Gemeinde Erolzheim

54. Jahrgang

Donnerstag, 6. Juli 2017

Nummer 27



### Amtliche Bekanntmachungen

#### Einladung Gemeinderatssitzung

##### Gemeinderatssitzung

Die nächste öffentliche Sitzung des Gemeinderates findet am **Dienstag, 11. Juli 2017 um 19:30 Uhr** im Sitzungssaal des Rathauses statt.

##### Tagesordnung:

1. Bekanntgabe von Beschlüssen aus nichtöffentlicher Sitzung
2. Umbau/Erweiterung Grundschule Erolzheim  
- Vorstellung und Genehmigung Planungsentwurf
3. Baugesuche
  - 3.1 Neubau eines Abstell-/Lageraumes auf dem Grundstück Flst. 2315/10, Espachstraße 6/1, Erolzheim
  - 3.2 Anbau einer Betriebshalle für Raumausstattung auf dem Grundstück Flst. 2328/3, Espachstraße 15, Erolzheim
  - 3.3 Neubau eines Wohn- und Geschäftshauses mit Geräteabstellhalle und Carport auf dem Grundstück Flst. 2315/40, Espachstraße 12, Erolzheim
4. Feststellung der Jahresrechnung 2016
5. Sonderrechnung Wasserversorgung – Feststellung der Jahresrechnung 2016
6. Bekanntgaben und Verschiedenes
7. Bürgerfragen

Anschließend findet eine nichtöffentliche Beratung statt.

#### Sitzung Verbandsversammlung des Abwasserzweckverbandes Illertal

Die nächste öffentliche Sitzung der Verbandsversammlung des Abwasserzweckverbandes Illertal findet am **Donnerstag, 13.07.2017 um 15:30 Uhr im Sitzungssaal des Rathauses Kirchdorf** statt.

##### Tagesordnung:

- 1- Neubau Abwasserpumpwerk in Erolzheim und Kirchdorf und von Abwasserdruckleitungen von Erolzheim nach Kirchdorf und von Kirchdorf bis zum Gruppenklärwerk Heimertingen
- Vergabe der Arbeiten zum Neubau von Abwasserpumpwerken in Erolzheim und Kirchdorf

gez. Ackermann  
Verbandsvorsitzender

#### Beim Fundamt Erolzheim hat sich in letzter Zeit folgendes angesammelt:

- Schwarzer Taschenschirm Fundort: Mehrzweckhalle beim dance-day liegen geblieben
- Kettenanhänger, Amoulette in Rosenoptik
- Blauer Füller ohne Deckel und blauer Doppelspitzer
- Schwarze Herrenjacke Gr. 52, wurde bei der Musiknacht vertauscht!
- Schlüsselbund mit div. Anhängern
- braune Herrenlederjacke, Fundort bei der Mehrzweckhalle
- Blaues Herrenfahrrad, Marke Mephisto „Freeway“ mit Hornlenker
- Cityroller & Mädchenfahrradheld
- Geldbetrag
- Schwarzes Schlüsselmäppchen mit einem VW-Schlüssel
- Blutzuckermessgerät Marke Lifescan
- Einzelner Hausschlüssel, Fundort: Richtung Dietbruck
- Tupperware Kuchendeckel mit Namensinitialien, Fundort: Sporthalle am 05.02.2017

Die Besitzer können ihr Eigentum während den Öffnungszeiten beim Bürgerbüro abholen.

#### Vermissten Sie Gegenstände?

**Vielleicht wurden diese als Fundsache bei einer umliegenden Gemeinde abgegeben.**



### Impressum

#### Herausgeber:

Gemeinde Erolzheim  
Marktplatz 7, 88453 Erolzheim  
Tel. (073 54) 93 18-0, Fax (073 54) 93 18-34

#### Verantwortlich für den Textteil:

Bürgermeister Ackermann oder sein Stellvertreter.

#### Herstellung und Vertrieb:

Druck + Verlag Wagner GmbH & Co. KG  
Max-Planck-Str. 14, 70806 Kornwestheim  
Tel. (071 54) 82 22-0, Fax (071 54) 82 22-10  
E-Mail: erolzheim-redaktion@duv-wagner.de

#### Verantwortlich für den Anzeigenteil: Ralf Berti

E-Mail: anzeigen@duv-wagner.de  
Anzeigenberatung: Tel. (071 54) 82 22-70, -71, -72  
Fax (071 54) 82 22-15

**Anzeigenschluss:** Montag, 8.00 Uhr



## Statistik Messbusse 05/17 (01.05.2017 - 31.05.2017)

Messstelle Nr.:	Messstellenbezeichnung	TAT-TAG	Beginn	Ende	gemessene Fahrzeuge	Zahl der Überschreitung	in %
111	EROLZHEIM, L 299, OEG BECHTENROT	04.05.2017	19:32	21:24	91	6	6,59
112	EROLZHEIM, K 7580, OEG EDELBEUREN	22.05.2017	10:53	12:50	189	5	2,65
402	EROLZHEIM, L 260, OEG BONLANDEN	31.05.2017	11:45	13:25	193	3	1,55



## Gemeindekontakte

### Telefonnummern des Rathauses Erolzheim

<b>Zentrale</b>	9318-0
<b>Ackermann Jochen</b> (Bürgermeister)	9318-40
<b>Gallinger Nicole</b> (Vorzimmer BM/Zentrale)	9318-41
<b>Soherr Annette</b> (Bürgerbüro, Standesamt)	9318-45
<b>Notz Martina</b> (Bürgerbüro, Standesamt)	9318-46
<b>Feick Thomas</b> (Hauptamt, Bauamt, Ordnungsamt)	9318-42
<b>Badstuber Christa</b> (Hauptamt)	9318-43
<b>Harder-Funk Andrea</b> (Rentenangelegenheiten)	9318-44
<b>Huchler Wolfgang</b> (Finanzverwaltung)	9318-50
<b>Göppel Jana</b> (Gemeindekasse, Steuern)	9318-51
<b>Knoll-Gantner Margit</b> (Hallenbelegung, Wasserabrechnung)	9318-52
<b>Telefax</b>	9318-99
<b>VHS Illertal</b>	9346 61

E-Mail: [poststelle@erolzheim.de](mailto:poststelle@erolzheim.de)



## Öffnungszeiten des Rathauses

### Öffnungszeiten Gemeindeverwaltung

Montag	08:00 Uhr bis 12:00 Uhr 14:00 Uhr bis 17:00 Uhr
Dienstag	07:00 Uhr bis 13:00 Uhr
Mittwoch	08:00 Uhr bis 12:00 Uhr
Donnerstag	15:00 Uhr bis 19:00 Uhr
Freitag	08:00 Uhr bis 12:00 Uhr

**Ist Ihr Personalausweis oder Ihr  
Reisepass noch gültig???**

**13** Ist Ihre  
**Hausnummer  
gut erkennbar???**



## Öffnungszeiten Wertstoffhof

### Öffnungszeiten des Wertstoffhofes

mittwochs	16.00 - 18.00 Uhr
samstags	9.00 - 14.00 Uhr

### Müllabfuhrtermine

#### Nächster Abfuhrtermin für den Restmüll Freitag 14. Juli 2017

Nächster Abfuhrtermin: Freitag, 28. Juli 2017

#### Nächster Abfuhrtermin für den Gelben Sack Mittwoch 12. Juli 2017

Nächster Abfuhrtermin: Mittwoch, 09. August 2017

### Abfuhr der Papiertonne

#### Nächster Abfuhrtermin der Papiertonne Dienstag, 11. Juli 2017

Nächster Abfuhrtermin: Dienstag, 08. August 2017

Bitte stellen Sie Ihr Müllgefäß immer bis 06.30 Uhr zur Entleerung bereit.

**Achtung: Überfüllte Mülltonnen werden nicht ge-  
leert und bleiben stehen!!!**

## Grüngutannahme

Annahme durch die **Firma Guter GbR**

Standort für die Annahme:

Oberdettinger Weg, 1. Stall links hinter grünem Silo.

Ansprechpartner:

Herr Thomas Guter, Tel. 0175/9212529

<b>freitags</b>	<b>15:00 Uhr - 17:00 Uhr</b>
<b>samstags</b>	<b>9:00 Uhr - 12:00 Uhr</b>

**Außerhalb der Öffnungszeiten keine Annahme.  
Übergroße Mengen sind kostenpflichtig.**

**Es sind folgende Annahmekriterien zu beachten:**  
Bei der Annahmestelle kann das Grüngut (Rasen-, Baum- und Heckenschnitt sowie Gartenabfälle) lose oder gebündelt angeliefert werden. Es darf jedoch nicht mit Kunststoffschnüren oder Draht gebündelt werden. Die Anlieferung in Säcken ist möglich, allerdings sind diese zu entleeren und wieder mitzunehmen. Die Anlieferung ist in haushaltsüblichen Mengen kostenlos.

### Ökotipp:

Wer im eigenen Garten kompostieren kann, sollte diese Möglichkeit unbedingt nutzen! Die Eigenkompostierung ist die beste und umweltfreundlichste Art zur Entsorgung bzw. Wiederverwertung von Grünabfällen. Diesen sehr guten Beitrag zum Umweltschutz kann jeder Einzelne das ganze Jahr über leisten.

**Bereitschaftsdienste****Rettungsdienst**

Notarzt

Feuerwehr

Polizei

jeweils ohne telefonische Vorwahl

**112****110****Wichtige Rufnummern für  
den ärztlichen Bereitschaftsdienst:**

Landkreis Biberach

Rettungsdienst 112

Allgemeiner Notfalldienst 116117

Kinderärztlicher Notfalldienst 01801 929343

Augenärztlicher Notfalldienst 01801 929350

Biberach (Allgemeiner Notfalldienst)

Kliniken Landkreis Biberach - Kreisklinik Biberach,  
Ziegelhausstraße 50, 88400 Biberach  
Sa, So und FT 8:00 - 22.00 Uhr**Zahnärztlicher Notfalldienst**

Der Notdienst kann erfragt werden:

Tel. (01805) 911610 (0,14 Euro/min)

**Bereitschaftsdienst der Apotheken****Samstag, 08.07.2017**

Notdienst: Stern-Apotheke Bodenseestraße

Memmingen (ab 08:30 Uhr)

**Sonntag, 09.07.2017**

Notdienst: Löwen-Apotheke Memmingen (ab 08:30 Uhr)

**Bitte beachten Sie, dass der Apotheken-Notdienst  
jeweils um 08.30 Uhr wechselt!****MR Soziale Dienste gGmbH**

Haushaltshilfe und Familienpflege

im Raum Rottum-Rot-Iller

Tel. (0800) 400 200 5

**Arbeiter-Samariter-Bund**

Essen auf Rädern

Telefon (07353) 9844-0

**Ökumenische Sozialstation  
Rottum-Rot-Iller e.V.**

Pflegebereich Erolzheim

(für die Gemeinden Erolzheim, Dettingen, Kirchberg  
und Kirchdorf)

Waldhorngasse 4, 88453 Erolzheim

Tel. (07354) 9366404

Alten- und Krankenpflege

24-Stunden-Rufbereitschaft

Tel. (07352) 92300

Haus- und Familienpflege

Tel. (07352) 923033

Betreuungsgruppe Silberperlen

Waldhorngasse 4, 88453 Erolzheim

Tel. (07352) 923017

**Haushaltshilfe, Familienpflege und  
Dorfhilfe der Sozialstation  
Rottum-Rot-Iller e.V.**

Einsatzleitung Frau Christel Dickinson-Rogge,

Tel. (07352) 923033

**Nachbarschaftshilfe Erolzheim**

Bei Interesse oder Fragen:

Andrea Schröder, Tel. 936777

**Schulnachrichten****Stiftung KBZO**Für unsere **kleine Schulkindergartengruppe in Erolzheim**, für körperlich und geistig beeinträchtigte Kinder, suchen wir ab **September 2017****Praktikant/in für das Freiwillige Soziale Jahr  
oder****Bundesfreiwilligendienst**Interessenten melden sich bitte im Integrativen Kinderhaus  
„Mullewapp“ bei Frau Keller.Wilhelm-Leger Str. 7, 88400 Biberach, Telefon: 07351/24666,  
Email: c.keller@kbzo.de**VHS Illertal**VHS Illertal Tel.: 07354-934 661, Fax: 9318-34,  
E-Mail: vhs.illertal@t-online.de**Das Büro ist am Donnerstag, 6.07.2017 + Freitag  
07.07.2017 geschlossen, wir bitten um Beachtung!****Donnerstag, 06.07.2017**Qigong am Vormittag (Christina Mack), 4 Termine, 9– 10  
Uhr, 24 Euro, kath. Gemeindehaus Erolzheim,**Samstag, 08.07.2017**Goldschmiedekurs für Anfänger und Fortgeschrittene (Wen-  
zel Kreissle), 2 Termine (+ Sonntag, 09.07.2017), 12 – 19  
Uhr, 78 Euro, Atelier Wenzel Kreissle, Aitrach, Austrasse 10**Montag, 04.09.2017**Töpferworkshop „Halloween“ (Anja Veit), 3 Termine, 14 –  
16:30 Uhr (+ Dienstag, 05.09.2017 + Samstag, 30.09.2017),  
28 Euro+Materialkosten, Schule Kirchberg, Werkraum,**Freitag, 15.09.2017**Wühlmausfangkurs (Hans-Peter Hannak, Fachwart), 2 Ter-  
mine, 19 - 20 Uhr (+ Samstag, 16.09.2017, 9 – 11 Uhr),  
14/10 Euro, Dorfhaus Kirchberg, EG Küche,

Lust auf Volkshochschule?

**Sie sind qualifiziert, haben Ideen und Lust bei uns  
Kurse anzubieten?****Wir planen das neue Semesterprogramm Herbst/  
Winter 2017 – neue Kurse beginnen Ende September.****Vereinbaren Sie einen Termin mit uns!****Gerne nehmen wir Vorschläge von unseren Kursteil-  
nehmerInnen zur Planung des neuen Semesters ent-  
gegen!****Kirchliche Nachrichten****Katholische Kirchengemeinde  
St. Martinus Erolzheim**

Bei der Kirche 2, 88453 Erolzheim

Tel. 07354-8247

Fax 07354-935502

E-Mail KathPfarramt.Erolzheim@drs.de

**Leitender Pfarrer**

Walkler Caxilé, Bei der Kirche 2, 88453 Erolzheim  
 Tel. 07354-8247  
 Fax 07354-935502  
 E-Mail: walkler.caxile@drs.de

**Pfarrer/Pfarrbüro Dettingen**

Benedykt Roj, Kirchdorfer Str. 44, 88451 Dettingen  
 Tel. 07354-459  
 Fax 07354-934140  
 E-Mail: b.roj@gmx.de  
 E-Mail: KathPfarramt.Dettingen@drs.de

**Gemeindereferentin**

Rosi Hörmann, Bei der Kirche 2, 88486 Kirchberg  
 Tel.: 07354-934451  
 Fax: 07354-9334991  
 E-Mail: rosi.hoermann@drs.de

**Pfarrbüro Kirchberg**

Tel. 07354-2364  
 Fax: 07354-934464  
 E-Mail: KathPfarramt.Kirchberg@drs.de

**Pfarrbüro Kirchdorf**

Tel. 07354-440  
 Fax: 07354-1000  
 E-Mail: KathPfarramt.Kirchdorf@drs.de

**Öffnungszeiten Pfarrbüros  
 der Seelsorgeeinheit Illertal**

<b>Dienstag</b>	<b>Erolzheim</b>	<b>14.00 - 17.00 Uhr</b>
<b>Mittwoch</b>	<b>Erolzheim</b>	<b>8.00 - 12.00 Uhr</b>
<b>Donnerstag</b>	<b>Erolzheim</b>	<b>8.00 - 10.00 Uhr</b>
Montag	Kirchberg	8.00 - 12.00 Uhr
	Kirchdorf	8.00 - 12.00 Uhr
Dienstag	Kirchdorf	8.00 - 12.00 Uhr
Donnerstag	Dettingen	14.00 - 16.00 Uhr
	Kirchdorf	15.00 - 18.00 Uhr
Freitag	Dettingen	8.00 - 12.00 Uhr

**Für alle Anliegen können Sie sich jederzeit in allen  
 Pfarrbüros der Seelsorgeeinheit zu den jeweiligen  
 Öffnungszeiten melden.**

**14. SONNTAG IM JAHRESKREIS**

9. Juli 2017

**14. Sonntag  
 im Jahreskreis**  
 Lesjahr A

1. Lesung: Sacharja 9, 9-10  
 2. Lesung: Römer 8, 9, 11-13  
 Evangelium:  
 Matthäus 11, 25-30



» Kommt alle zu mir, die ihr euch plagt und schwere Lasten zu tragen habt. Ich werde euch Ruhe verschaffen. Nehmt mein Joch auf euch und lernt von mir; denn ich bin gütig und von Herzen demütig; so werdet ihr Ruhe finden für eure Seele. Denn mein Joch drückt nicht und meine Last ist leicht. «

Ihesus Christus

**Gottesdienstordnung Erolzheim**
**Ministrantendienst vom 09. – 15. Juli**
**Alexander und Adriana Wiget, Anna Zeiler, Konstantin Högerle**
**Freitag, 07. Juli**

19.00 Uhr Heilige Messe in Edenbachen  
 2. Opfer für Walburga Schaupp  
 Gest. Jahrtag für Josefa, Alois, Theresia und Elisabeth Wachter  
 Elfriede Wiedmann  
 Für arme Seelen

**Samstag, 08. Juli**

14.00 Uhr Trauung in der Bergkapelle von Julia und Jens König  
 17.30 Uhr Rosenkranz und Beichtgelegenheit  
 18.00 Uhr Familiengottesdienst  
 Luise Seitz  
 Albert und Mathilde Lacher  
 Anton Ranz  
 Albertine Schuffert  
 Ida und Josef Hartung  
 Maria und Josef Ehrhart mit Tochter und Söhnen

**Mittwoch, 12. Juli**

16.00 Uhr Heilige Messe im Seniorenzentrum  
 Lina Kümmerle

**Sonntag, 16. Juli – 15. Sonntag im Jahreskreis**

8.45 Uhr Heilige Messe

**Rosenkranz täglich um 18.30 Uhr**

**Übersicht der Gottesdienste  
 in der Seelsorgeeinheit Illertal**
**Beichtgelegenheit**

**Jeden Samstag** 30 Minuten vor den Vorabendmessen.

Persönliche Beichtgespräche nach Vereinbarung möglich

**Vorabendmessen**
**Samstag, 08. Juli**

18.00 Uhr Erolzheim Familiengottesdienst  
 19.00 Uhr Oberopfingen

**Sonntagsgottesdienste**
**Sonntag, 09. Juli**

8.45 Uhr Dettingen und Kirchdorf  
 10.15 Uhr Kirchberg am Festplatz (Dorffest)

**Werktagsgottesdienste**
**Dienstag, 11. Juli**

19.00 Uhr Kirchdorf

**Mittwoch, 12. Juli**

16.00 Uhr Erolzheim Seniorenzentrum

**Donnerstag, 13. Juli**

19.00 Uhr Dettingen

**Freitag, 14. Juli**

19.00 Uhr Unteropfingen

**Pfarrer Roj im Urlaub**
**Vom 09. – 27. Juli ist Herr Pfarrer Roj im Urlaub.**

Bitte haben Sie Verständnis dafür, dass in dieser Zeit einige Gottesdienst ausfallen werden.

**Kirchengemeinderatssitzung**

Die nächste öffentliche Sitzung des Kirchengemeinderats findet am **Donnerstag, 06. Juli um 19.30 Uhr im Gemeindehaus** statt.

**Tagesordnung:**

1. Genehmigung der Sitzungsniederschrift vom 04.05.2017
  2. Beschluss / Festsetzung der Kindergartengebühren für das Kindergartenjahr 2017-18 und 2018-19
  3. Formeller Beschluss des Investitionsantrages zur Sanierung der Pfarrkirche St. Martinus in Erolzheim
  4. Abschließender Vergabevorschlag für die Renovation der Kapelle Bechtenrot – Vergabe der Gewerke
- Anschließend nichtöffentliche Sitzung**

**Wann ist Sonntag?**

Dumme Frage, oder? Das ist doch eigentlich klar! ABER was macht denn den Sonntag so richtig zum Sonntag? Und wie war das früher? Diesen Fragen wollen wir im **Familiengottes-**

**dienst** nachgehen...

Herzliche Einladung auf **Samstag, 8. Juli um 18 Uhr** in die Kirche in Erolzheim.

Wir freuen uns über ganz viele Kinder und Erwachsene!  
Euer Vorbereitungssteam

**LIEDERBAR - Lieder für Gott + die Welt - mit 4glory**

zum Mitsingen oder Zuhören  
zum Eintauchen oder Treiben lassen  
zum Umkehren oder Weitergehen

**am Samstag, 08.07.17 um 20.00 Uhr im Haus  
St. Franziskus in Dettingen.**

Der Erlös kommt dem Arbeitskreis Asyl zugute.

**Tagesfahrt zu Pfarrer Santan Fernandes**

Auf vielfachen Wunsch fahren wir mit dem Bus am **Montag, 10. Juli 2017** nach St. Ulrich am Pillersee/Tirol zu Pfarrer Santan Fernandes, bestens bekannt als Segenspfarrer für Kranke an Leib und Seele.

**Abfahrt 4.30 Uhr an der Bushaltestelle bei der Raiffeisenbank in Kirchberg**

Preis mit Fahrt und voller Verpflegung 55,00 €  
Anmeldung sowie weitere Informationen bei  
Rosmarie Kramer, Tel. 07354-7305

**Minirallye - Fundsachen**

1 schwarzer Hut  
1 Trainingsjacke schwarz / blau von Adidas Gr. 176  
1 grosse grüne Tupper Getränkeflasche

2 Cap's hellgrün mit Schmetterling und dunkelblau ENBW  
Feuerwehr

1 Leggin pink Größe 122

Abzuholen bei Christine Lindner, Tel. 07354/932968

**Großputz in der Kirche**

Am **Freitag, 21. Juli ab 13.00 Uhr** und am **Samstag 22. Juli**

**ab 9.00 Uhr** halten wir wieder Großputz in der Kirche. Wir würden uns sehr freuen, wenn uns möglichst viele unterstützen würden, um unsere Kirche im neuen Glanz erstrahlen zu lassen!



Für die „grobe Arbeiten“ in und um die Kirche wie z.B. Sträucher zurückschneiden wäre es gut, wenn auch Männer mithelfen könnten.

**Veranstaltungen der Zeltkirche vom 9. Juli bis 16. Juli 2017****Sonntag, 9. Juli 2017**

10.00 Uhr Ökumenischer Familiengottesdienst (anschließend Mittagessen)

14.00 Uhr Klostertag (mit dem Kloster Brandenburg)

19.30 Uhr Wainer Abend (mit Vereinen und Zeltkirchpfarrer)

**Montag, 10. Juli 2017**

9.30 Uhr Taizé Andacht

19.30 Uhr Historienspiel „Balzheim soll evangelisch werden“ u. ökumenisches Vesper

**Dienstag, 11. Juli 2017**

14.30 Uhr Seniorennachmittag

19.30 Uhr Kirchberger Abend  
(mit Vereinen und Zeltkirchpfarrer)

**Mittwoch, 12. Juli 2017**

16.30 Uhr Kämpfernatur (Nachmittag für Konfis u. Firmlinge) mit Michael Stahl

19.30 Uhr Männerabend und Vesper mit Michael Stahl

**Donnerstag, 13. Juli 2017**

9.30 Uhr Bibel & Brezel

15.00 Uhr Nordic Walking  
(mit Zeltmeister Martin Heubach)

19.30 Uhr Abend der leisen Lieder (mit Wir4 & Freunde)

**Freitag, 14. Juli 2017**

19.30 Uhr Candle-Light-Abend

**Samstag, 15. Juli 2017**

9.30 Uhr Nordic Walking  
(mit Zeltmeister Martin Heubach)

11.00 Uhr Historienspiel „Balzheim soll evangelisch werden“ und ökumenisches Vesper

19.30 Uhr Hand in Hand (Gott konkret erleben)

**Sonntag, 16. Juli 2017**

10.00 Uhr Ökumenischer Festgottesdienst

**Kartenvorverkauf für den Candle-Light-Abend für Paare „Zeit für UNS“ am Freitag, 14. Juli u.a. in den Pfarrbüros der Seelsorgeeinheit Illertal**

mit dem Ehepaar Stefanie und Robert Gerner, Ochsenhausen

Musik: Daniel Graser

Keine Reservierung möglich

Preis: 70,- € pro Paar incl. Getränke

Weitere Einzelheiten entnehmen Sie unter:

[www.hand-in-hand-2017.de](http://www.hand-in-hand-2017.de) oder dem Programmheft

**„Abend der leisen Lieder“ mit WIR4 & Freunde**

**am Donnerstag, 13.07.2017, Zeltkirche in Balzheim**

**Beginn: 19:30 Uhr, Zeltöffnung: 19:00 Uhr - Eintritt frei - um eine Spende wird gebeten**

„WIR4 & Freunde“ ist ein Projekt des Illertäler Gesangsquartetts WIR4 und befreundeter Musiker. In stimmungsvoller Atmosphäre präsentieren diese deutschsprachige und internationale Songs mit Gefühl und Tiefgang.

Liebe, Leben, Zukunft, Hoffnung – Themen, die zum Nachdenken und Träumen einladen. Hierbei kommen in der Instrumentation Gitarre, Klavier, Bass, Cajon und Gesang u.a. Titel von Simon & Garfunkel, Gregor Meyle, Sarah Connor, Helene Fischer, Revolverheld, Kansas zur Aufführung.

Genießen Sie an diesem Abend eine kleine Auszeit und lassen sich von ruhigen Songs in den Feierabend begleiten. Wir freuen uns auf einen stimmungsvollen Abend mit Ihnen!

**Moderation:** Rosi Hörmann





### Katholische Pfarrei Pless-Fellheim

Herzliche Einladung zur **Sühnefußwallfahrt** von Fellheim nach Pless am **Montag, 10. Juli 2017**

Beginn **19.15 Uhr** an der Herz-Jesu-Kirche in Fellheim zur Heilig-Kreuz-Kapelle Pless

#### Festprediger: Martin Straub

Anschließend Dankandacht in Fellheim

Über zahlreiche Beter/innen freut sich die Pfarrei Pless-Fellheim



### Katholisches Landvolk Erolzheim

**Auf dem Weg zu sorgenden Gemeinschaften – Caring Communities**

**Einladung zur Tagung am Montag, 17. Juli 2017 Grünsfeld-Zimmern**

#### Die Gestaltung des demografischen Wandels als Aufgabe,

vor die sich gerade ländliche Kommunen in den kommenden Jahren gestellt sehen, steht im Mittelpunkt der Tagung. Vorgestellt und diskutiert werden Initiativen und Projekte, in denen die Bürgerinnen und Bürger, die Kirchen und sozialen Einrichtungen und Dienste und weitere gesellschaftliche Akteure eine wichtige Rolle spielen.

Die Initiatoren möchten dazu motivieren, örtliche soziale Netzwerke und Unterstützungsstrukturen für hilfebedürftige Menschen und Angehörige aufzubauen. Damit macht sich die Gemeinschaft der Bürgerinnen und Bürger auf den Weg zur „Sorgenden Gemeinschaft“ – zur „Caring Community“. Die erfahrenen Referenten der Tagung, darunter Dr. Joachim Drumm und Prof. Dr. Otmar Seibert werden Grundlagen, Fakten und Möglichkeiten der Umsetzung präsentieren.

Die Tagung findet im Dorfgemeinschaftshaus „Treffpunkt“ in 97947 Günsfeld-Zimmern, Kirchgasse 27 statt und kostet 50,- € incl. Brezelfrühstück, Mittagessen, Nachmittagskaffee.

Der Verband Katholisches Landvolk und zahlreiche Kooperationspartner, darunter die Akademie Ländlicher Raum in Baden-Württemberg, die Spes-Zukunftsmodelle und zwei LEADER-Aktionsgruppen laden Sie herzlich ein.

Bitte melden Sie sich bis Mittwoch, 10.07.2017 bei dem Verband Katholisches Landvolk e. V. Jahnstraße 30, 70597 Stuttgart an. (Telefon: (0711) 9791-176, Fax: (0711) 9791-152 E-Mail: vkl@landvolk.de, Internet: www.landvolk.de



### Evangelische Kirchengemeinde Erolzheim-Rot

**mit den Gemeinden Erlenmoos - Erolzheim - Gutenzell-Hürbel - Rot an der Rot - Steinhausen a.d. Rottum**

*Pfarrer Matthias Ströhle, Pfarrerin Dorothee Sauer*

*Höhenweg 14, 88430 Rot an der Rot*

*Tel. (08395) 9369380, Fax (08395) 9369383*

*E-Mail: pfarramt.erolzheim-rot@elkw.de*

*www.kirche-erolzheim-rot.de*

#### Wochenspruch:

Einer trage des andern Last, so werdet ihr das Gesetz Christi erfüllen.

Galater 6, 2

#### Gottesdienste

**Sonntag, 9. Juli 2017, 4. Sonntag nach Trinitatis**

10.00 Uhr Gottesdienst im Grünen auf dem Hof von Fa-

milie Klein (Wolfert 1, Edelbeuren).

Der Gottesdienst wird mitgestaltet vom Kirchenchor und den Spielleuten „Ajde Muzika“.

Im Anschluss besteht die Möglichkeit zum Grillen. Bitte Grillgut mitbringen.

Bei schlechtem Wetter findet der Gottesdienst in der Diasporakirche in Erolzheim statt. Prädikantin Hohenhorst

#### Gottesdienste in den Nachbargemeinden:

Gottesdienste in **Ochsenhausen**: Wenn nicht anders angegeben, findet in Ochsenhausen der sonntägliche Gottesdienst immer um 9.30 Uhr im ev. Gemeindezentrum statt.

Gottesdienste in der **Kirchengemeinde Kirchdorf**: Am 1. & 3. Sonntag im Monat wird Gottesdienst im ev. Gemeindehaus Kirchdorf gehalten, am 2. Sonntag im Schulpavillon in Berkheim und am 4. Sonntag im Dorfhaus in Kirchberg. Der Gottesdienst beginnt um 10.15 Uhr.

#### Veranstaltungen unter der Woche

Fr 07.07. 20.00 Uhr Öffentliche Sitzung des Kirchengemeinderats, Diasporakirche Erolzheim

Fr 07.07. – So 09.07. Konfi-Camp, Legau

Mo 10.07. 20.00 Uhr Kirchenchorprobe, Evang. Gemeindehaus Kirchdorf  
Di 11.07. 19.00 Uhr Posaunenchorprobe, Gemeindezentrum Ochsenhausen

Mi 12.07.

16.30 – 18.00 Uhr Konfirmandenunterricht: Zeltkirche Balzheim, Sportplatz Unterbalzheim

#### Veranstaltungen von Diakonie und Erwachsenenbildung

Mi 12.07. 14.00 Uhr Gesprächskreis für Pflegende Angehörige Illertal

Ausflug zum Kartoffelhof Steinhauser, Dettingen

#### Veranstaltungen für Familien

Di 11.07. 10.00 Uhr Mutter-Kind-Gruppe, Ev. Gemeindezentrum Ochsenhausen

Mi 12.07. 09.30 Uhr Mutter-Kind-Gruppe, Ev. Gemeindezentrum Ochsenhausen

#### Vakatur der Evangelischen Kirchengemeinde Erolzheim-Rot

Die pfarramtliche Vertretung während der Vakatur hat Pfarrerin Ulrike Ebisch, Ev. Pfarramt Kirchdorf an der Iller, Tel. 07354 444, Pfarramt.Kirchdorf-an-der-Iller@elkw.de Das Gemeindebüro erreichen Sie in der Regel donnerstags von 9.00-12.00 Uhr.

Sekretärin Sandra Steiner, Tel. 08395 9369380, sandra.steiner@elkw.de

Kontakt 2. Vorsitzende des Kirchengemeinderats: Marion Hohenhorst, Tel. 08395 2813



Herzliche Einladung zum **Gottesdienst im Grünen am Sonntag, 9. Juli 2017 um 10.00 Uhr auf dem Hof von Familie Klein** (Wolfert 1, Edelbeuren).

Der Gottesdienst wird mitgestaltet vom Kirchenchor und den Spielleuten „Ajde Muzika“. Im Anschluss besteht die Möglichkeit zum Grillen. Bitte Grillgut mitbringen.

Bei schlechtem Wetter findet der Gottesdienst in der Diasporakirche in Erolzheim statt.



## Haushaltsplan 2017

Der Haushaltsplan 2017 der Evang. Kirchengemeinde Erolzheim-Rot liegt in der Zeit vom 10.07. bis einschließlich 18.07.2017 im Pfarramt Erolzheim-Rot (Höhenweg 14 in Rot an der Rot) zur Einsichtnahme auf und kann nach vorheriger Absprache (Telefon 08395 9369380) eingesehen werden.



**KIRCHE MIT KINDERN**

Nach der Sommerpause starten wir wieder am 16. September 2017 um 14.00 Uhr.

**Am Samstag, 15. Juli 2017 findet um 14.00 Uhr die letzte Kinderkirche vor der Sommerpause statt.** Da wir etwas Besonderes für euch vorbereitet haben, ist das Ende gegen 16.00 Uhr vorgesehen. Bitte zieht festes Schuhwerk und wetterfeste Kleidung an. Lasst euch überraschen, wir haben was Tolles vorbereitet.



### Veranstaltungen des Evangelischen Bildungswerks Oberschwaben „Mensch Nachbar“ mit Dr. Roland Reck

Dr. Roland Reck, Chefredakteur und Herausgeber des Kultur- und Veranstaltungsmagazins „BLIX“ im Gespräch mit

Schuldekan Michael Pfeiffer zum Thema „Zufall“. Jazzimprovisationen von Steffen Dietze umrahmen die einstündige Veranstaltung.

**Datum: Sonntag, 9. Juli 2017**

**Uhrzeit: 18.00 Uhr**

**Ort: Spitalkirche, Bachgasse 29, 88400 Biberach**

Veranstalter: Gesamtkirchengemeinde Biberach und Evangelisches Bildungswerk Oberschwaben.

Eintritt: frei.

## Kloster Bonlanden

**Yoga-Workshop, Harfe und Wegimpuls – Sonntag, 02.07.2017, 17.00 – 19.30 Uhr:**

Wir laden „Schnuppernde“ sowie Anfangs- und Fortgeschritten-Übende ein zu jahreszeitlich orientiertem acht-samen Yoga (Matten usw. sind vorhanden). Dazu: Harfenklänge vom Feinsten!

Im Mutter-Erde-Garten gibt es einen meditativen Wegimpuls zum farbfreudigen Wachstum des Sommers.

So lassen wir den Sonntag ausklingen und stärken uns für Aufgaben, die uns erwarten.

Treffpunkt: Haus Faustin Mennel, Aula, 2. OG,

Wir freuen uns auf Ihre Anmeldung unter: [sr.veronika@kloster-bonlanden.de](mailto:sr.veronika@kloster-bonlanden.de) und [info@brimo-yoga.de](mailto:info@brimo-yoga.de), (Kosten: 25,00 Euro) - Sr. M. Veronika Mang, Brigitte Moll, Ulrike Grätzl.

### Sonder-Ausstellung „SUCHE“

Unter dem Thema „SUCHE“ findet eine Sonderausstellung im Kloster Bonlanden statt.

Die Führung der Künstlerin Diemut Bach aus Ulm wird angeboten am Dienstag, 11.07.2017, 19.00 Uhr, (Eingang Klostercafé).

Diemut Bach möchte Sie mit ihren Bildern auf einen Weg einladen. Unzählige Wege gehen unzählige Menschen auf unserer Erde – „Mutter Erde“, wie Franz von Assisi sie nennt.

Es gibt Wege der Flucht, Vertreibung, Entwurzelung ... hinein in eine Ungewissheit.

Auch Wege, die Menschen verbinden, neu versöhnen und neue Heimat schenken, gibt es auf unserer Erde.

Die ausgestellten Bilder – zeitnah, aktuell, real – können ein Nachdenken anregen und eine neue Chance bergen. Vielleicht entdecken sie als Betrachterin/Betrachter manch neuen Weg bei sich, in Ihrer Geschichte.

Weitere Informationen unter [www.kloster-bonlanden.de](http://www.kloster-bonlanden.de)



## Vereinsnachrichten



### Gartenfreunde Erolzheim



### Kräuterwanderung

Wald- und Wiesenkräuter sind ganzjährige ein interessantes Studien- und Sammelobjekt, dem sich Bernhard Allgaier verschrieben hat. Auf seine rund 2,5-stündige Wanderung rund um Erolzheim nimmt uns Kräuterfreund Allgaier mit und zeigt uns, welche Gesundheits-Schätze in Feld und Wald zu finden sind. nebenbei erklärt uns B. Allgaier, der auch ein passionierter Vogelstimmen- und Insektenbestimmer ist,

die Wirkungen und Anwendungen der heimischen Kräuter. Die Wanderung findet am **Samstag, 08. Juli 2017, 15:00 Uhr**, statt. Treffpunkt ist der Parkplatz bei der Mehrzweckhalle Erolzheim. Nach der Wanderung besteht die Möglichkeit in unserem Vereinsheim noch mit Bernhard Allgaier und Ingrid Dorn, die ebenfalls noch etwas zur Herstellung von Tinkturen und „Alltagskräutern“ erzählen kann, zu „Fachsimplen“.

Eine Anmeldung ist nicht erforderlich.

### Voranzeige: Altpapiersammlung



Die Gartenfreunde sammeln wieder Altpapier:

Fr., 14.07.2017 in Edelbeuren/Bechtenrot/Dietbruch,

Sa., 15.07.2017 in Erolzheim.

Vielen Dank bereits jetzt an alle Sammler und Helfer!

### Arbeiterwohlfahrt –

### Aktion Nachbarschaftshilfe

#### Aktion Nachbarschaftshilfe

Im Sinne der Aktion Nachbarschaftshilfe kostenlos abzugeben:

- 1 gut erhaltener, verstellbarer Fernsehsessel  
Anzurufen bei Herrn Heinrich Huber, Erolzheim,  
Tel.: (07354) 7246



## Schwäbischer Albverein Erolzheim

### Sonnenuntergangswanderung am Hausberg des Bodensees Freitag 7.7.2017

Einladung zu einer abendlichen Wanderung auf dem 900-1000m hohen Pfänderrücken. Die Tour beginnt in Eichenberg, wo wir unsere Fahrzeuge abstellen. Mit dem Bus geht es nach Möggers, nahe Scheidegg mit Blick nach Oberschwaben. Von hier aus geht es auf schattigen Wegen Richtung Pfänder. Nach einer Stunde erreichen wir die Trägerhöhe, es eröffnet sich ein herrlicher Blick auf die Allgäuer Alpen. Auf naturbelassenen Wegen geht es durch Weiden und Wälder weiter zum Pfänder. Die letzten Meter zur Pfänderspitz werden noch etwas steiler, aber wir werden mit einer schöne Aussicht auf den Bodensee und die angrenzende Schweiz belohnt. Nun bleibt Zeit zu einer Besichtigung einer schönen Kapelle, des Alpenwildparks und schließlich einer gemütlichen Einkehr. Vor dem Sonnenuntergang machen wir uns auf den Rückweg nach Eichenberg. Auf halbem Weg an einem ruhigen, gemütlichen Plätzchen erwarten wir den Sonnenuntergang mit Blick auf den See. Den letzten Weg im Dämmerlicht sollte uns dann der (beinahe) Vollmond leuchten.

Beginn: **13:50 Uhr** Katholisches Gemeindehaus (wir bilden Fahrgemeinschaften)

Rückkehr: ca. 23:00 Uhr

Wanderstrecke: Anstieg: 300 m, Abstieg: 450 m

Ausrüstung: Gutes Schuhwerk, Sonnenschutz, eventuell Fernglas und Taschenlampe

Sollte die Tour Wetter bedingt nicht stattfinden, wird dies auf der Homepage am Freitag den 7.7.2017 ab 12:30 Uhr veröffentlicht.

Weitere Infos bei Bruno Bek (Tel. 07354/934286)

<http://erolzheim.albverein.eu/>



## Deutscher Alpenverein Sektion Memmingen

### Ortsgruppe Illertal

[illertal@dav-memmingen.de](mailto:illertal@dav-memmingen.de)

### Bergtour / mittel

Tourenbesprechung am Donnerstag 6. Juli um 20.00 Uhr im Gasthaus Hirsch in Bonlanden.

### Samstag 8. oder Sonntag 9. Juli - Bergtour Himmeleck 2151 m, Allgäuer Alpen.

Von Hinterstein mit dem Bus zum Giebelhaus, weiter durchs Bärundeletal zur Pointhütte, von dort über Himmelecksattel zum Gipfel. Abstieg auf dem gleichen Weg.

Gehzeit ca. 6 Stunden, 1100 Hm;

Leitung: Jörg Waibel, Tel.: 07565-9426859

## Gesprächskreis Pflegende Angehörige

### Ausflug zum Kartoffelhof Steinhauser

Der Gesprächskreis pflegende Angehörige Illertal fährt am Mittwoch, 12. Juli, zum Kartoffelhof Steinhauser nach Dettingen. Abfahrt in Fahrgemeinschaften ist um 13.45 Uhr am Katholischen Gemeindehaus, Marktplatz 6 in Erolzheim. Bei der etwa 1 ½ - stündigen Hofführung darf „hinter die Kulissen“ des Hofes und Schälbetriebs geschaut werden und es gibt einiges Wissenswerte zum Anbau und zur Verarbeitung der sog. „Grombiera“. Im Anschluss daran kann noch im Hofladen eingekauft werden und danach besteht im Gasthaus Germania Gelegenheit, bei Kaffee und Ku-

chen gemütlich zusammensitzen und ins Gespräch zu kommen.

Zur besseren Planung ist eine vorherige Anmeldung bis Freitag, 7. Juli, erforderlich bei den Fachdiensten Hilfen im Alter von Caritas und Diakonie Biberach, Tel. 0174 / 5836736 oder per Mail unter [richter@diakonie-biberach.de](mailto:richter@diakonie-biberach.de)

## Erolzheimer Sportvereinsnachrichten



## SV Erolzheim 1922 e.V.

Der erste Spieltag in Kirchberg



### E-Jugend

### Rückrunde der E-Jugend Saison 2016/17

Abschlusstabelle E1 Staffel 5

	Mannschaft	Spiele	Torverh.	Punkte
1.	SGM Schemmerhofen I	7	54:11	21
2.	SGM Alberweiler I	7	40:14	18
3.	SGM Birkenhard I	7	40:13	15
4.	TSV Kirchberg	7	40:30	12
5.	SGM Schwendi II	7	29:54	6
6.	SV Äpfingen	7	16:47	6
7.	<b>SV Erolzheim I</b>	<b>7</b>	<b>16:40</b>	<b>3</b>
8.	TSV Wain	7	17:43	3

Betreuer: Andres Ganser

Abschlusstabelle E2 Staffel 7

	Mannschaft	Spiele	Torverh.	Punkte
1.	SV Baustetten II	8	67:11	22
2.	<b>SV Erolzheim II</b>	<b>8</b>	<b>81:08</b>	<b>21</b>
3.	SV Kirchdorf/Iller	8	42:22	16
4.	TSV Hochdorf	8	41:31	13
5.	SGM Burgrieden II	8	32:35	12
6.	SGM Schemmerhofen III	8	45:45	10
7.	SGM Achstetten III	8	31:48	9
8.	FC Wacker Biberach III	8	25:52	3
9.	SGM Ellwangen II	8	3:115	0

Trainer: Michael König

### Klasse Leistung von allen Spielern

Mannschaftsfoto:



*Elias, Robin, Felix, Timo, Lukas, Michi, Emilijan, Moritz, Marius, Robin, Tim, Simeon, Niklas, Elias, Nick, Luca, Felix, Blendi. Es fehlen: Niklas, Chris*

### Vorschau:

08.07. Turnier in Wain

09.07. Turnier in Laupheim

15.07. Turnier in Baustetten

15.07. Saisonabschlussfest





### Abteilung Leichtathletik Kinder- und Jugendleichtathletik - Pokal geht wieder nach Erolzheim

Traditionell nahm am 25. Juni die Abteilung Leichtathletik beim Jedermann Wettkampf

in Wain teil.

Da ein Großteil der Kinder ihre Eltern und Geschwister motivieren konnte mitzumachen, trat der SVE mit 35 Sportlern an.

Sowohl die Kinder als auch ihre Eltern konnten sich in den Disziplinen Sprint, Weitsprung, Gymnastik.- Schlag.- Schleuder. -Medizinball, Kugelstoß und einer Sportplatzrunde messen. Wir alle hatten einen tollen Wettkampf und die Eltern konnten einmal selbst erfahren, was ihre Kinder in der Leichtathletik jede Woche trainieren.

Absolut zufrieden konnte jeder mit seinen erzielten Ergebnissen sein, auch wenn es ab und zu nicht zum ersten Platz gereicht hat.

Nach 2013 und 2014 haben wir wieder den begehrten Pokal gewonnen und zwar für die zweitgrößte teilnehmende Mannschaft.

Der Spaß am Dabeisein samt Medaillen und Urkunden, das gemeinschaftliche Auftreten und die Freude über die eigenen Leistungen rundeten einen gelungenen Leichtathletiknachmittag ab.

Ganz herzlich möchten wir uns bei der **Firma sm@rt-it GmbH** bedanken, die sich auch dieses Jahr wieder an den Kosten für unsere Trikots beteiligt hat.



## Landkreisnachrichten

### Sana Kliniken erhalten Zertifikat für familien- und lebensphasenbewusste Personalpolitik

Der Erfolg eines Unternehmens beruht auf der Zufriedenheit, der Kraft und der Motivation der Mitarbeiterinnen und Mitarbeiter. Die Vereinbarkeit von Beruf und Familie spielt dabei eine entscheidende Rolle. Eine Personalpolitik zu schaffen, die Familien und die individuellen Lebensphasen der Beschäftigten in den Mittelpunkt stellt, dieser Aufgabe hatten sich die Sana Kliniken im Landkreis Biberach daher in den vergangenen zwölf Monaten gestellt. Mit dem erfolgreichen Abschluss des Auditierungsverfahrens der berufundfamilie Service GmbH sind die Kliniken zukunftsfähig aufgestellt.



### Landratsamt Biberach

#### Bibliothek/Mediothek schließt für drei Monate wegen Renovierung

Wegen Renovierungsarbeiten schließt die Bibliothek/Mediothek im Kreis-Berufsschulzentrum Biberach von Montag, 10. Juli bis

voraussichtlich Mitte Oktober 2017.

In dieser Zeit findet keine Ausleihe und Beratung statt. Verlängerungen sind nur über das Benutzerkonto im Online-Katalog oder per E-Mail unter [bibliothek@biberach.de](mailto:bibliothek@biberach.de) möglich. Medien, die vor der Schließung ausgeliehen werden, erhalten eine Sonderleihfrist bis mindestens 6. November 2017.

Die Medienrückgabe ist von Montag, 10. Juli bis einschließlich Mittwoch, 12. Juli 2017 über die Rückgabeklappe möglich. In dringenden Fällen nimmt die Kreis-Schulverwaltung im Kreis-Berufsschulzentrum ab Donnerstag, 13. Juli 2017 Medienrückgaben entgegen.

#### Workshop „Gartengestaltung: Stauden- und Ziergarten pflegeleicht anlegen“

Ob Neugestaltung oder Umgestaltung - aller Anfang ist schwer. Deshalb gibt die Gartenplanerin Mandy Hopp am Samstag, 8. Juli 2017 in einem Workshop Tipps zur Gestaltung und zur Bepflanzung eines pflegeleichten Stauden- und Ziergartens. Treffpunkt ist um 9 Uhr im Schulungsraum des Landwirtschaftsamts Biberach, Bergerhauser Str. 36. Der Workshop richtet sich an alle, die ohne große gärtnerische Vorkenntnisse ihren Garten neu anlegen oder verändern wollen.

Mitzubringen sind eine Grundriss-Skizze und Bilder des eigenen Gartens sowie verschiedenartige Buntstifte. Die Teilnehmergebühr beträgt 20 Euro. Die verbindliche Anmeldung ist bis spätestens Mittwoch, 5. Juli beim Landwirtschaftsamt Biberach unter der Telefonnummer 07351 52-6702, per Fax an 07351 52-6703 oder per E-Mail an [landwirtschaftsamt@biberach.de](mailto:landwirtschaftsamt@biberach.de) möglich.

#### Abendseminar „Zitruspflanzen – dekorative Terrassen- und Wintergartenpflanzen“

Mit dem Kauf einer Zitruspflanze für Terrasse und Wintergarten holt man sich ein Stück Urlaub nach Hause. Doch der Anbau der mediterranen Gewächse will gelernt sein. In einem Seminar am Mittwoch, 12. Juli 2017, zeigt Ulrich Unterweger, wie die Pflanzen erfolgreich kultiviert werden. Treffpunkt ist um 19 Uhr am Landwirtschaftsamt Biberach, Bergerhauser Str. 36.

Wer möchte, kann zu dem Seminar eigene Zitruspflanzen mitbringen. Die Seminargebühr beträgt zehn Euro. Die verbindliche Anmeldung ist bis spätestens Freitag, 7. Juli beim Landwirtschaftsamt Biberach unter der Telefonnummer 07351 52-6702, per Fax an 07351 52-6703 oder per E-Mail an [landwirtschaftsamt@biberach.de](mailto:landwirtschaftsamt@biberach.de) möglich.

#### „KräuterGartenTag“ – Ein sinnlicher Erlebnistag im Museumsdorf Kürnbach

Am Sonntag, 9. Juli 2017, lädt das Museumsdorf Kürnbach gemeinsam mit dem LandFrauenverband Biberach-Sigmaringen zum „KräuterGartenTag“ ein. Von 10 bis 18 Uhr erwartet die Besucher ein vielfältiges und vor allem duftendes Kräuter-Programm mit Aktionen für Groß und Klein.

#### Informationsveranstaltung zum erweiterten Führungszeugnis in Bad Schussenried

Für offene Fragen zum Thema findet am Montag, 10. Juli



2017 von 19 bis 20 Uhr in der Aula des Caspar-Mohr-Progymnasiums in der Drümmelbergstraße 22 in Bad Schussenried eine weitere Informationsveranstaltung statt. Die Veranstaltung richtet sich insbesondere an die Verantwortlichen in den Vereinen und Initiativen. Daneben sind auch die Verantwortlichen in den Gemeindeverwaltungen eingeladen. Nach einer kurzen Vorstellung des Konzepts wird ausreichend Zeit für konkrete Fragen zum Thema sein. Ansprechpersonen zum Thema sind Manuela Braun von der Koordinationsstelle für Kinderschutz und Frühe Hilfen, erreichbar unter der Telefonnummer 07351 52-7629 oder per E-Mail an manuela.braun@biberach.de sowie Margit Renner vom Kreisjugendreferat, erreichbar unter der Telefonnummer 07351 52-7106 oder per E-Mail an margit.renner@biberach.de.

### Landratsamt am Donnerstag, 6. Juli 2017 nicht geöffnet

Wegen einer internen Veranstaltung des Landratsamtes sind am Donnerstag, 6. Juli 2017, das Landratsamt Biberach in der Rollinstraße 9, 17 und 18, sowie die Außenstellen in Biberach, Riedlingen, Laupheim und Ochsenhausen nicht geöffnet.

### Informations- Beratungs- und Beschwerdestelle (IBB)

Im Landkreis Biberach gibt es für Menschen mit einer psychischen Erkrankung und deren Angehörige die Möglichkeit, sich an die Informations- Beratungs- und Beschwerdestelle (IBB) zu wenden. Sie setzt sich aus Menschen mit Psychiatrie-Erfahrung, Angehörigen, einer Person mit professionellem Hintergrund und dem Patientenführer zusammen.

Die IBB-Stelle berät unabhängig, vertraulich und kostenfrei über Angebote im Landkreis und kümmert sich um Beschwerden von Menschen im Zusammenhang mit Behandlung und Betreuung.

Weitere Informationen gibt es auf der Homepage der IBB unter [www.ibb-bc.de](http://www.ibb-bc.de) sowie per E-Mail an [info@ibb-bc.de](mailto:info@ibb-bc.de). Dort sind auch Anfragen und Terminvereinbarung möglich. Unter der Telefonnummer 07351 34951300 können Interessierte eine Nachricht auf einem Anrufbeantworter hinterlassen. Mitarbeiter der IBB-Stelle rufen dann zurück.

### Willkommen am Familientisch – Essen und Trinken für Kinder ab einem Jahr

Die Biberacher ErnährungsAkademie bietet am Freitag, 14. Juli 2017 von 9.30 Uhr bis zirka 11 Uhr im Landwirtschaftsamt Biberach, Bergerhauser Straße 36 den Vortrag „Willkommen am Familientisch – Essen und Trinken für Kinder ab einem Jahr“ für junge Eltern an. Der Vortrag findet im Rahmen der Landesinitiative BeKi – bewusste Kinderernährung statt und ist kostenfrei. Die Anzahl der Plätze ist begrenzt.

Eine Anmeldung ist erforderlich bis spätestens Freitag, 10. Juli 2017 unter der Telefonnummer 07351 52-6702 oder per E-Mail an [post@b-ea.info](mailto:post@b-ea.info).

### Auswärtige Vereinsnachrichten

## SCHULE VORBEI? UND JETZT?

### Wie wär's mit einem Freiwilligen Sozialen Jahr?

Die Ökumenische Sozialstation Rottum-Rot-Iller e. V. bietet ab August 2017 oder später eine freie Stelle für ein Freiwilliges Soziales Jahr.

Wir sind der ambulante Pflegedienst in unserer Heimat mit Büros in Ochsenhausen, Erolzheim und Rot an der Rot. Unsere Mitarbeiterinnen in der Alten- und Krankenpflege versorgen Pflegebedürftige und Kranke sowie alte Menschen, die besondere Hilfe benötigen. Unsere Mitarbeiterinnen in der Familienpflege unterstützen Familien in Notsituationen.

In unseren mittlerweile sechs Betreuungsgruppen in Reinstetten, Rot an der Rot, Erolzheim, Steinhausen, Dettingen und Ochsenhausen sorgen wir für die Entlastung pflegender Angehöriger und verbringen anregende Stunden mit betreuungs- und unterstützungsbedürftigen Menschen und mit Menschen, die die Geselligkeit suchen.

Für alle diese Aufgabenfelder könnten wir tatkräftige Unterstützung gut gebrauchen. Ein Schwerpunkt der künftigen Arbeit einer FSJ-Mitarbeiterin bzw. eines FSJ-Mitarbeiters läge im Bereich allgemeiner unterstützender Arbeit für unsere Verwaltung. Gute PC-Kenntnisse wären deshalb erwünscht. Ein Führerschein Klasse B wäre hilfreich, ist aber nicht Bedingung.

Wir bieten ein monatliches Taschengeld gemäß der Richtlinien für die Freiwilligendienste in der Diözese Rottenburg-Stuttgart und eine abwechslungsreiche Tätigkeit für die Menschen in unserer Region.

Interessiert? Dann freuen wir uns auf eine kurze Bewerbung. Wir melden uns auf jeden Fall.

Noch Fragen? Dann sind wir gerne für Sie ansprechbar.

*Peter Züllig*

Ökumenische Sozialstation Rottum-Rot-Iller e. V.  
Krankenhausweg 28, 88416 Ochsenhausen

Tel.: 07352 / 923035

Mail: [P.Zuellig@Sozialstation-Ochsenhausen.de](mailto:P.Zuellig@Sozialstation-Ochsenhausen.de)  
[www.sozialstation-ochsenhausen.de](http://www.sozialstation-ochsenhausen.de)

### Oldie Night in Kirchberg/Iller

Am Samstag, den **08.07.2017 ab 20.30** Uhr lädt der Musikverein Kirchberg wieder zur beliebten Oldie Night auf den Parkplatz vor der Festhalle Kirchberg ein. Unterhalten werden die Gäste auch in diesem Jahr von der Band „**Selma Saxon & The Jetlags**“. Die Band besteht aus fünf sehr erfahrenen Musikern, die seit vielen Jahren im Musikgeschäft tätig sind und ausschließlich handgemachte „Live-Musik“ im Bereich Pop, Rock, Funk und Jazz darbieten.

Die Band spielt Titel von Sting, ZZTop, Santana, Status Quo, Rolling Stones und vieles mehr. Natürlich gibt es auch wieder eine Bar sowie eine Cocktailbar. Bei schlechtem Wetter findet die Veranstaltung in der Festhalle statt. Der Eintritt beträgt 5,- €. Die Besucher dürfen sich auf einen Abend in toller Atmosphäre mit erstklassiger Live-Musik freuen!

### Kirchberger Dorffest 2017

#### Samstag, 08. Juli 2017

20:00 Uhr Oldie-Night mit „Selma Saxon and the Jetlags“.  
– Eintritt 5 €

#### Sonntag, 09. Juli 2017

10:15 Uhr **Festgottesdienst** mit dem MV Kirchberg  
11:30 Uhr **Frühschoppen** mit dem **Musikverein Erolzheim**

#### Mittagstisch – Kaffee und Kuchen

14:00 Uhr **Kindergarten**-Aufführung  
15:00 Uhr **Vororchester Kirchberg/Erolzheim/Dettingen**  
16:00 Uhr Auftritt **Grundschulchor**  
17:00 Uhr Gemütlicher Ausklang mit den „**Goldies**“

Unsere Vereine bieten ein buntes Kinderunterhaltungsprogramm



und sorgen für Ihr leibliches Wohl:  
Dorffestbraten, Bratwürste, Maultaschen, Pizza, Schnitzel, Currywurst, Saure Kutteln, Seehecht im Bierteig, Forelle gegrillt,  
Döner, Salate und viele weitere Speisen.  
Kaffee & hausgemachte Kuchen, Dessert, Eis, Crêpes...  
Bei *schlechtem Wetter* findet das Dorffest in der *Festhalle* statt.

**Großer Flohmarkt und Kinderflohmarkt** mit dem bekannt vielfältigen Angebot.

Alle Kinder sind zum Mitmachen eingeladen. Bitte Decke oder andere Sitzgelegenheit mitbringen.

**Für Kinder:** Go-Karts, Schminken, Basteln, Dosenwerfen, Pony-Reiten, Kutschfahrten

### Sommermusik auf dem Dettinger Rathausplatz

Der Musikverein Dettingen lädt Sie am **Sonntag, 09. Juli 2017 um 19:00 Uhr** herzlich zur traditionellen „Sommermusik auf dem Rathausplatz“ ein.

Mitwirkende:

Jugendvororchester Dettingen – Erolzheim – Kirchberg,  
Leitung: Anita Deckert, Christine Bühler

Männerchor, Leitung: Tobias Schädler

Musikkapelle, Leitung: Simon Föhr

Der Eintritt ist wie immer frei.

Auf Ihr Kommen freut sich der Musikverein Dettingen

### Red mäps konzertieren in Walpertshofen

Am Sonntag, 9 Juli präsentiert das Vokalensemble red mäps unter der Leitung von Joachim Hayd in der Gemeindehalle Walpertshofen ein ausgesuchtes Programm anspruchsvoller Chormusik. Unter dem Motto „Chor and more“ bereichern die beiden jungen Musikerinnen Carolin Hayd und Rebecca Rohusch den Konzertabend mit Klavier und Saxophon. Das Konzert beginnt um 19 Uhr, Karten zu 9 Euro gibt es an der Abendkasse.

### Jetzt anmelden zum Flößerstechen beim Haslacher Seenachtfest

Vom 14.-16. Juli ist es wieder soweit für eines der schönsten Sommerfeste. Das Haslacher Seenachtfest am idyllischen gelegenen Haslacher See.

Am Freitag, 14. Juli wird das Seenachtfest, zusammen mit DJ DANHALL with Friends im Rahmen einer großen NEON-NIGHT Party eröffnet. Wie jeden Samstagabend findet ein Stimmungs- und Showabend statt. In diesem Jahr mit der Musikkapelle Maria Steinbach.

Am Sonntag ab 11:00 Uhr werden die Musikanten des Musikvereins Wilhelmskirch im Festzelt den Frühschoppen spielen, die Nachmittagsunterhaltung übernimmt der Musikverein Immenried. Für Samstag und Sonntag ist der Eintritt frei.

Auf der Uferpromenade oberhalb des Sees findet wie in den letzten Jahren der Natur- und Kunstmarkt statt. Kunsthandwerker zeigen Ihr Können, Aussteller aus der Region bieten ihre Naturprodukte zum Kauf an. Der Markt öffnet seine Pforten am Samstag, den 15.07. ab 16 Uhr, und am Sonntag den 16.07. ab 11 Uhr. Ab 14 Uhr beginnt das traditionelle Flößerstechen auf dem See, bei dem Vereine, Clubs und Buden aus nah und fern auf Flößern und mit Lanzen bewaffnet um Ihre Ehre kämpfen.

**Jetzt anmelden: Alle Vereine, Buden und sonstige Gruppierungen können sich für das Flößerstechen unter [www.haslach.biz](http://www.haslach.biz) anmelden.**

### Inklusiver Fußballnachmittag im Stadion Biberach

**Der FV Biberach veranstaltet am 9. Juli 17 um 10.00 Uhr einen inklusiven Fußballnachmittag in Kooperation mit der Lebenshilfe Biberach.**

Im Vordergrund steht bei diesem kurzweiligen Event natürlich der Ball und Freude am gemeinsamen Spiel. Zahlreiche Stationen wie Tore schießen und Slalomlauf unterhalten die Teilnehmer ob Jung oder Alt, mit oder ohne Handicap. Ein gemeinsames Fußballspiel darf selbstverständlich auch nicht fehlen.

„Wir möchten alle Fußballbegeisterten zu diesem spannenden und kostenlosen Nachmittag einladen“, sagt Heidi Münch, Bezirksjugendleiterin. „Zuschauer sind natürlich willkommen!“

Der 2016 unerwartet verstorbene Vorsitzende des Bezirk Riss Karl-Heinz Maier verzichtete laut seinem letzten Willen auf Kranzspenden. Die eingegangenen Spenden kommen nun der Lebenshilfe Biberach und dem gemeinschaftlich organisierten inklusiven Fußballnachmittag zugute.

Das Event ist Teil der Veranstaltungsreihe zum 50-jährigen Jubiläum der Lebenshilfe Biberach.

Für das leibliche Wohl ist bestens gesorgt.

Eine Voranmeldung ist erwünscht.

Aber auch spontane Teilnehmer sind an diesem Tag herzlich willkommen.

Bei schlechtem Wetter findet die Veranstaltung in der Mali Halle statt.

Anmeldung und weitere Informationen bei Lebenshilfe Biberach e.V., Karin Ulmschneider  
Ziegelhausstraße36, 88400 Biberach  
07351 -157413

[Karin.ulmschneider@lebenshilfe-bc.de](mailto:Karin.ulmschneider@lebenshilfe-bc.de)

[www.lebenshilfe-bc.de](http://www.lebenshilfe-bc.de)

### Pilgertage an der Schwäbischen Bauernschule Bad Waldsee

Eine Auszeit nehmen – auftanken – aufatmen, der Seele etwas Gutes tun, durch die wunderschöne Landschaft Oberschwabens auf den Oberschwäbischen Pilgerweg von Wallfahrtsort zu Wallfahrtsort zu Fuß gehen und das gute Gefühl des Aufatmens spüren. Egon Oehler, Leiter der Schwäbischen Bauernschule und seine Frau, Rita, Initiatoren des Oberschwäbischen Pilgerweges, begleiten Sie und nehmen Sie mit inspirierenden Gedanken mit auf den Weg. Übernachtung, Frühstück und Abendessen finden an der Schwäbischen Bauernschule statt. *Bei Interesse fordern Sie einfach unseren Informationsflyer an.*

**19.-22.07.2017 Preis:** 310,00 € im DZ, 340,00 € im EZ.

**Nähere Infos/Anmeldung:** Schwäbische Bauernschule Bad Waldsee, Frauenbergstraße 15, 88339 Bad Waldsee, Tel.: 07524/40030

Mail: [bauernschule@lbv-bw.de](mailto:bauernschule@lbv-bw.de)

### Arbeitskreis der Schwerbehindertenvertretung

Am Mittwoch, 26.07.2017, von 14h – 16h, findet bei der AOK Biberach, Zeppelinring 2-4 in 88400 Biberach eine Veranstaltung vom Arbeitskreis der Schwerbehindertenvertretung statt. Eingeladen dazu sind alle Vertreter der behinderten Menschen aus den Betrieben und Verwaltungen im Landkreis Biberach, ebenso die Stellvertreter und interessierte Betriebsräte.

Das Reha-Team der Agentur für Arbeit, Helga Hofheinz - Arbeitsvermittlerin, Ralf Gleißner - Rehaberater und Manuela



Müller vom Arbeitgeberservice stellen uns ihre Arbeit mit behinderten Menschen vor.

Wir bitten Sie um eine verbindliche Zusage.

Rückfragen und Anmeldungen an den Integrationsfachdienst, Sennhofgasse 7 in Biberach,

Tel. 07351 188289-0, Fax: 07351 188289-90 oder E-Mail: info.biberach@ifd.3in.de.

Auf Ihr Kommen freut sich das Team vom Integrationsfachdienst Biberach.

### Freie Plätze beim Bildungswerk Ochsenhausen

Anmeldung und Information unter Tel.: 07352/202 893, bildungswerk@t-online.de, www.bildungswerk-ochsenhausen.de oder im Büro, Bahnhofstraße 22, 88416 Ochsenhausen. Öffnungszeiten: Montag - Donnerstag 9.00 – 12.00 Uhr und Dienstag und Donnerstag von 14.00 – 16.00 Uhr.

#### „Erlebniswelt Eisenbahn“-Blick hinter die Kulissen der Öchsle-Bahn

mit Andreas Albinger, Geschäftsführer Öchsle Bahn, am Samstag 15. Juli von 10:00 - 16:00 Uhr (8 UE) Kursgebühr Erwachsene: 34,00 €, Kinder: 15,00 €, Ort: Öchsle-Bahnhof, Ochsenhausen, Kurs-Nr. 71012

**Hinweis:** In der Gebühr enthalten sind Öchsle-Fahrt Ochsenhausen - Warthausen und zurück, Führungen, Mittagessen und Kaffee/Kuchen.

### Öchsle dampft wieder öfter - Sommerfahrplan der Museumsbahn

Hochbetrieb beim „Öchsle“: Ab Juli kann man mit der kohlebefeuernten Museums-Schmalspurbahn nicht nur am Wochenende, sondern zusätzlich donnerstags wie in alten Zeiten durch Oberschwaben dampfen. Verschiedene Veranstaltungen machen zudem im Juli die Dampfzugreise besonders interessant: eine Bacchus-Fahrt mit unterhaltsamer Weinprobe, ein Blick hinter die Kulissen und ein zünftiger Bahnhofs-Frühshoppen.

INFO: Das Öchsle fährt bis Mitte Oktober an jedem Sonntag sowie 1. und 3. Samstag im Monat ab Warthausen bei Biberach um 10.30 und 14.45 Uhr, ab Ochsenhausen um 12 und 16.15 Uhr. Bis Ende September verkehrt der Zug zusätzlich donnerstags. Karten für die Bacchusfahrt unter Telefon 07352/922026. Anmeldung für die Öchsle-Erlebnisführung mit Blick hinter die Kulissen unter Telefon 07352/202 893. Informationen im Internet unter [www.oechsle-bahn.de](http://www.oechsle-bahn.de).

Text: Thomas Freidank

### Gewerbeverein Ochsenhausen e.V.

#### Erlebnisplattform für die Region startet im Sommer

Das umfangreiche Leistungsangebot der vielen Unternehmen des östlichen Teils des Landkreises Biberach wird künftig auf einer eigens dafür eingerichteten Website präsentiert. Unter [www.rroxi.de](http://www.rroxi.de) finden die Einwohner der Region Rottum, Rot, Iller, aber auch Interessierte aus Biberach, Memmingen und den umliegenden Gemeinden ab Juli 2017 eine attraktive Darstellung über das leistungsstarke Angebot aus Einzelhandel, Gastronomie, Dienstleistung und Handwerk unserer Region. Darüber hinaus finden sich künftig auch viele Freizeitveranstaltungen sowie tolle Aktionen und Angebote rund um das Gewerbe dort ihre Heimat. Für Vereine interessant: Veranstaltungen können kostenlos eingestellt werden, um ein größeres Publikum anzusprechen. Ein Besuch auf [rroxi.de](http://rroxi.de) lohnt sich ab Juli also in vielerlei Hinsicht!

Lohnenswert für Unternehmen: Alle Firmen aus den Berei-

chen Gastronomie, Handel, Dienstleistung, Handwerk und Freizeit können sich auf der Plattform für eine jährliche, kostendeckende Gebühr einkaufen und erhalten so einen repräsentativen Webauftritt auf [www.rroxi.de](http://www.rroxi.de) inklusive aller Kontaktdaten und Öffnungszeiten. In dem Paket enthalten sind außerdem professionelle Fotos des Unternehmens, 360°-Panoramaaufnahmen, ein Google-Business-Eintrag, der Überblick über das Leistungsangebot des Unternehmens sowie die Möglichkeit, Aktionen und Angebote einzustellen. Initiator des Projektes ist der Gewerbeverein Ochsenhausen, der das Projekt bewusst für die Region, beschrieben durch den Abdeckungsbereich des Rottum Boten, konzipiert hat. Der Gedanke ist, dass alle Unternehmen von der Bündelung des Angebotes auf einer Onlineplattform profitieren sollen können. Dementsprechend ist [rroxi.de](http://rroxi.de) für alle interessierten Unternehmen offen. Weitere Unternehmen, die das umfassende Leistungsangebot von [rroxi.de](http://rroxi.de) in Anspruch nehmen möchten, können sich jederzeit auf [www.rroxi.de](http://www.rroxi.de) informieren oder sich direkt unter den unten stehenden Kontaktdaten melden. Natürlich ist eine Verlinkung zu bestehenden Websites der Unternehmen ebenfalls möglich. Im Vordergrund der Plattform steht der Gedanke der Vernetzung unserer Region. Unterstützer des Projektes sind daher auch die Schwäbische Zeitung, die Kreissparkasse Biberach.

Das Motto der Erlebnisplattform „Genieße die Nähe“ ist auch beim umsetzenden IT-Unternehmen zu erkennen. Die Firma [sm@rt-it](mailto:sm@rt-it) hat ihren Sitz in Erlenmoos und betreut die Unternehmen bei Abwicklung der Einträge aus einer Hand, damit die Aktualität immer gegeben und der Aufwand für die Unternehmen überschaubar bleibt.

Kontakt zu [rroxi.de](http://rroxi.de): Gewerbeverein Ochsenhausen, Oliver Schiele. Grüner Weg 1, 88416 Ochsenhausen, Tel. 07352 92190, [www.rroxi.de](http://www.rroxi.de).

## Weniger ist leer.



Es gibt so viele, die hoffen auf mehr, um überleben zu können. Ihre Spende hilft.

Spendenkonto KD Bank  
IBAN: DE10 1006 1006 0500 5005 00

Mitglied der  
actalliance

**Brot**  
für die Welt

# Erfolgreich werben!

- günstiger Anzeigenpreis
- lukrative Rabattstaffel
- werben bei Lesern vor Ort

Den mm-Preis für Ihr Gemeindeblatt finden Sie in unserem aktuellen Anzeigentarif, den wir Ihnen auf Wunsch gerne zuschicken! Kontaktieren Sie uns – wir helfen Ihnen gerne weiter!

## Tarifinformationen und technische Daten

<b>Satzspiegel</b>	187 mm x 270 mm
<b>Spaltenanzahl</b>	4
<b>Spaltenbreite</b>	45 mm
<b>Anzeigenformate</b>	Anzeigen sind drucktechnisch bedingt nur 2- bzw. 4-spaltig möglich
<b>Rasterweite</b>	34er
<b>Druckverfahren</b>	Offset- bzw. Schnelldruckverfahren
<b>Preise</b>	Laut Anzeigentarif
<b>Platzierung</b>	wird, wenn technisch möglich, berücksichtigt
<b>Malstaffel</b> <small>(mehrmalige Veröffentlichung von Anzeigen innerhalb eines Jahres)</small>	6 - 9 mal = 5 % 10 - 19 mal = 10 % 20 - 39 mal = 15 % ab 40 mal = 20 %
<b>Mengenstaffel</b> <small>(ganzseitige Anzeigenaufträge innerhalb eines Jahres)</small>	4 - 6 ganze Seiten = 10 % 7 - 9 ganze Seiten = 15 % ab 10 ganzen Seiten = 20 %

## Anzeigen-Info:

Telefon 07154 8222-0

Fax 07154 8222-15

Mail [anzeigen@duv-wagner.de](mailto:anzeigen@duv-wagner.de)

## Leichte Beine auf langen Reisen

# Fröhlicher Start in die Reisezeit

Ob im Auto, Bus, Flieger oder in der Bahn – Reisen ist wunderschön, für die Venen jedoch besonders anstrengend. Dann helfen die Reisestrümpfe **medi travel**, das Urlaubsziel auf leichten Beinen zu erreichen und entspannt die Ferien zu genießen.

Langes, bewegungsloses und beengtes Sitzen mit angewinkelten Beinen verlangsamt den Blutfluss in den Venen. Auch Menschen mit gesunden Venen haben dann schwere und geschwollene Beine. Hier können die **medi travel** Reisestrümpfe vorbeugen. Sie aktivieren durch den abnehmenden Druckverlauf und die sanfte Kompression den Bluttransport zum Herzen. Die Beine und Füße fühlen sich leichter und entspannter an, die Schuhe bleiben bequem. Zudem senken die Strümpfe auch das Risiko einer Reisthrombose.\*

### Urlaub 2017 – wohin zieht es die Deutschen?

Auf [www.tourismus-analyse.de](http://www.tourismus-analyse.de) unter „Reiseziele 2017“ gibt es einen ersten Ausblick. Spanien und Italien führen die Beliebtheitsskala der Urlaubsziele an. Ausreichend Wasser, Tee oder Schorle trinken,

Fußgymnastik, lockere Kleidung und bequeme Schuhe sind Tipps für komfortables Reisen. Im Flugzeug bieten die Gangplätze mehr Platz, um die Beine auszustrecken. Das i-Tüpfelchen sind **medi travel** Reisestrümpfe aus dem medizinischen Fachhandel. Es gibt eine semitransparente Ausführung in Puder und Schwarz für Damen, der **medi**

**travel** für Herren in Schwarz und Grau hat eine dezente Rippenoptik. Die Größe richtet sich nach dem Fesselmaß.

Die Broschüre „**medi travel**“ kann bei **medi**, Telefon 0921 912-750, E-Mail [verbraucherservice@medi.de](mailto:verbraucherservice@medi.de) angefordert werden. Surfipp: [www.medi.de](http://www.medi.de) mit Händlerfinder. (mso/me)

\*Hsieh/Lee (2005): Graduated compression stockings as prophylaxis for flight-related venous thrombosis: systematic literature review: in: J Adv Nurs, 51, 83-98.





**Niemand flieht ohne Not.**

**Helfen Sie Flüchtlingen!**

Schnelle Spende, schnelle Hilfe: [www.caritas-spende.de](http://www.caritas-spende.de)  
 Caritasverband der Diözese Rottenburg-Stuttgart e.V.  
 IBAN: DE63 6012 0500 0001 7088 01 · BIC: BFSWDE33STG  
 Stichwort: Flüchtlinge



# Zeigen Sie Präsenz!

Veröffentlichen Sie jetzt **Ihre Anzeige** auf unseren **neuen Sonderseiten** um Ihr Unternehmen werbewirksam zu präsentieren.

**KW 28**

**IMMOBILIEN** 

Erscheint im Landkreis Biberach

**Interesse oder Fragen?**

Rufen Sie uns einfach an: 07154 8222-72  
 Wir beraten Sie gerne!

Druck + Verlag  
**WAGNER**

Seit mehr als 50 Jahren ein loyaler Partner der Kommunen.

Max-Planck-Straße 14 · 70806 Kornwestheim · Telefon 07154 8222-0  
 Telefax 07154 8222-10 · [info@duv-wagner.de](mailto:info@duv-wagner.de) · [www.duv-wagner.de](http://www.duv-wagner.de)

## GESCHÄFTSANZEIGEN



Denken Sie schon jetzt daran wie eine Schnake stechen kann  
*gut und günstig*

Fliegen- und Schnakengitter liefert und montiert:

**Friedbert Blersch e.K.**  
 Carl-Benz-Str. 15 • 88471 Laupheim-Obersulmtingen  
 Telefon (07392) 9660-0 • Fax (07392) 966029  
[www.blersch-insektenschutz.de](http://www.blersch-insektenschutz.de)  
 E-Mail: [Info@blersch-insektenschutz.de](mailto:Info@blersch-insektenschutz.de)

Sich selbst oder anderen eine Freude machen!

**Kunstkalender gemalt von Kindern mit Behinderung**

Jetzt reservieren:  
 Tel.: 06294 4281-70  
 E-Mail: [kalender@bsk-ev.org](mailto:kalender@bsk-ev.org)  
[www.bsk-ev.org](http://www.bsk-ev.org)



**WUSSTEN SIE SCHON, DASS ...**

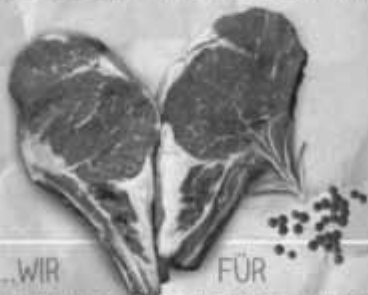

...WIR FÜR SCHWARZWURST UND FLEISCHWURST HAUSGEMACHTES WURSTALTDRESSING ANBIETEN!



GASTHOF OCHSEN

METZGEREI RAIDT

## WOCHENEMPFEHLUNG

- |  |              |
|--|--------------|
| <b>Schweinefleischpfanne</b>                         | 100 g 0,98 € |
| pfannenfertig in zweierlei Variationen gewürzt       |              |
| <b>Zwiebling</b>                                     | 100 g 0,99 € |
| herzhafte Leberwurst mit Röstzwiebeln                |              |
| <b>Schwarzwurst im Ring</b>                          | 100 g 0,89 € |
| auch pikant mit Peperoni                             |              |
| <b>Fleischwurst im Ring</b>                          | 100g 0,89 €  |
| lecker als Wurstsalat mit unserem Wurstsalatdressing |              |
| ...aus der Käsetheke:                                |              |
| <b>Baldauf Bärlauchkäse</b>                          | 100 g 1,75 € |
| Deutschland, 50% FLTr.                               |              |

Alte Steige 1 | 88450 Berkheim | 08395/ 92939  
 Leutkircher Str. 1 | 88453 Erolzheim | 07354/ 7938



**endress**  
DAS BESTE FÜR DRAUSSEN

**RASEN  
MACHT  
SPASS**

599,-  
499,-

**VIKING BENZIN-MÄHER MB 448 T**

DER GARTENGERÄTE-FACHMARKT MIT WERKSTATT  
Biberacher Str. 55, Warthausen [www.endress-shop.de](http://www.endress-shop.de)

**Großer Geflügelverkauf**  
*Enten-Gänse-Puten u. Mast*  
**bitte vorbestellen!**

am **Dienstag, 11.07.2017 und 08.08.2017**  
In der Nähe von BayWa  
**Erolzheim 15.30 Uhr**  
Geflügelzucht J. Schulte, Tel. 05244 8914 · Fax 05244 77247



## Zeigen Sie Präsenz!

Veröffentlichen Sie jetzt **Ihre Anzeige**  
auf unseren **neuen Sonderseiten**  
um Ihr Unternehmen werbewirksam  
zu präsentieren.

KW 28

Fitness &  
Gesundheit

Erscheint im Landkreis Biberach

### Interesse oder Fragen?

Rufen Sie uns einfach an: 07154 8222-72  
Wir beraten Sie gerne!

Druck + Verlag  
**WAGNER**

Seit mehr als 50 Jahren ein loyaler Partner der Kommunen.

Max-Planck-Straße 14 · 70806 Kornwestheim · Telefon 07154 8222-0  
Telefax 07154 8222-10 · [info@duv-wagner.de](mailto:info@duv-wagner.de) · [www.duv-wagner.de](http://www.duv-wagner.de)

**Gezielt und günstig werben!**

**Knips & DESIGN**  
*Photo- und Druckstudio*

4 Biometrische  
Passbilder **10€**  
sofort zum Mitnehmen

2 Professionelle  
Bewerbungsbilder **20€**  
inkl. leichter Retusche

Florina Bohnet & Armin Veit | Finkenweg 15 | 88453 Erolzheim  
0174 5191424 [knipsdesign@gmx.de](mailto:knipsdesign@gmx.de) [f Knips&Design](https://www.facebook.com/Knips&Design)

Öffnungszeiten nur nach Terminvereinbarung!

## STELLENANGEBOTE

**social4you**

St. Elisabeth-Stiftung



**»Wir brauchen Dich!«**

Kein Job wie jeder andere...  
Ein Beruf in einer sozialen Einrichtung ist mehr - mehr Sinnhaftigkeit,  
mehr Verantwortung, mehr Menschlichkeit, mehr Lebenswirklichkeit...  
Der soziale Bereich ist vielseitig. Und so sind auch die Möglichkeiten für  
eine Ausbildung oder ein Studium bei der St. Elisabeth-Stiftung - vielseitig.

Wir bieten zum 01.09.2017:

**Freiwilliges Soziales Jahr (FSJ)**  
**Bundesfreiwilligendienst (BFD)**

**Ausbildungsberufe**

- Altenpfleger/-in
- Arbeitserzieher/-in
- Hauswirtschafter/-in

Wir freuen uns auf Deine **Bewerbung** über unser Online-Formular  
auf der Homepage, per E-Mail oder per Post.

**social4you**

St. Elisabeth-Stiftung  
Christina Lämmle  
Steinacher Str. 70  
88339 Bad Waldsee  
Telefon 0700 76 94 25 37  
[bewerbung@social4you.de](mailto:bewerbung@social4you.de)  
[www.social4you.de](http://www.social4you.de)





Wir suchen für ein Objekt in Erolzheim eine zuverlässige

## Reinigungskraft

auf GV-Basis. Arbeitszeiten: Mo. – Fr. 08.00 – 10.00 Uhr

Bei Interesse melden Sie sich bitte von  
Mo. – Fr. von 8.00 – 12.30 Uhr unter der Tel.-Nr. 0 73 54 / 93 52 22.

**WIELE Gebäudereinigung Erolzheim**