



Mitteilungsblatt

Gemeinde Erolzheim

59. Jahrgang

Donnerstag, 3. März 2022

Nummer 9



Amtliche Bekanntmachungen

Kurzbericht zur Gemeinderatssitzung vom 22. Februar 2022

Bekanntgabe von Beschlüssen aus nichtöffentlicher Sitzung

Der Höhergruppierung der Zweitkräfte im Katholischen Kindergarten und im Waldkindergarten und einer damit verbundenen Kostenbeteiligung durch die Gemeinde wurde zugestimmt.

Sanierung Hallenbad

- Vergabe Gewerk Lüftungsinstallation

Auf die im Rahmen der Sanierung des Hallenbades erfolgte öffentliche Ausschreibung des Gewerks Lüftungsinstallation wurde kein Angebot abgegeben. Auf die anschließend durchgeführte beschränkte Ausschreibung gingen zwei Angebote ein. Der Auftrag wurde der Firma Fechtig, Obergünzburg zum Angebotspreis von 138.961,63 € vergeben.

Sanierung „Ortskern II“

- Sanierung Langgasse, Bauabschnitt II
- Genehmigung Planung und Kosten Kreisverkehr
- Genehmigung Planung Bushaltestellen

- Festlegung Ausführung Gehwege

In der Sitzung am 26.10.2021 wurde durch den Gemeinderat die Planung für die Sanierung der Langgasse, Bauabschnitt II genehmigt. Die Arbeiten wurden im Dezember an die Firma Wild vergeben.

Mit dem damaligen Beschluss wurde die Verwaltung gleichzeitig beauftragt, anstatt der Wiederherstellung der bisherigen Kreuzungssituation beim Feuerwehrgerätehaus Verhandlungen zur Realisierung und Bezuschussung des Baus eines Kreisverkehrs zu führen. Der nachfolgend abgedruckte Entwurf des Kreisverkehrs wurde dem Gemeinderat durch Herrn Benkendorf vom Ingenieurbüro Funk im Detail erläutert.

Der unten abgebildete Entwurf einschließlich der vorgesehenen Bushaltestellen befindet sich noch in Abstimmung mit der Straßenbauverwaltung und dem Verkehrsamt.

Der Kreisverkehr mit einem Außendurchmesser von 30 m und einer Fahrbahnbreite von 8 m ist im Bereich des bisherigen Fahrbahnteilers in der Langgasse geplant. Bei der Zufahrt zum Kreisverkehr ist jeweils ein Fahrbahnteiler mit Fußgängerüberweg vorgesehen. Entsprechend der Darstellung der Planung sollen Grünflächen im und um den Kreisverkehr angelegt werden.

Für die Sanierung und Aufdimensionierung der Abwasserkanäle und die Neuverlegung der Trinkwasserleitung müssen wegen der Dimension der neuen Kanäle im Kreuzungsbereich die Straßen- und Gehwegflächen vollständig entfernt und neu angelegt werden. Wird anstatt der

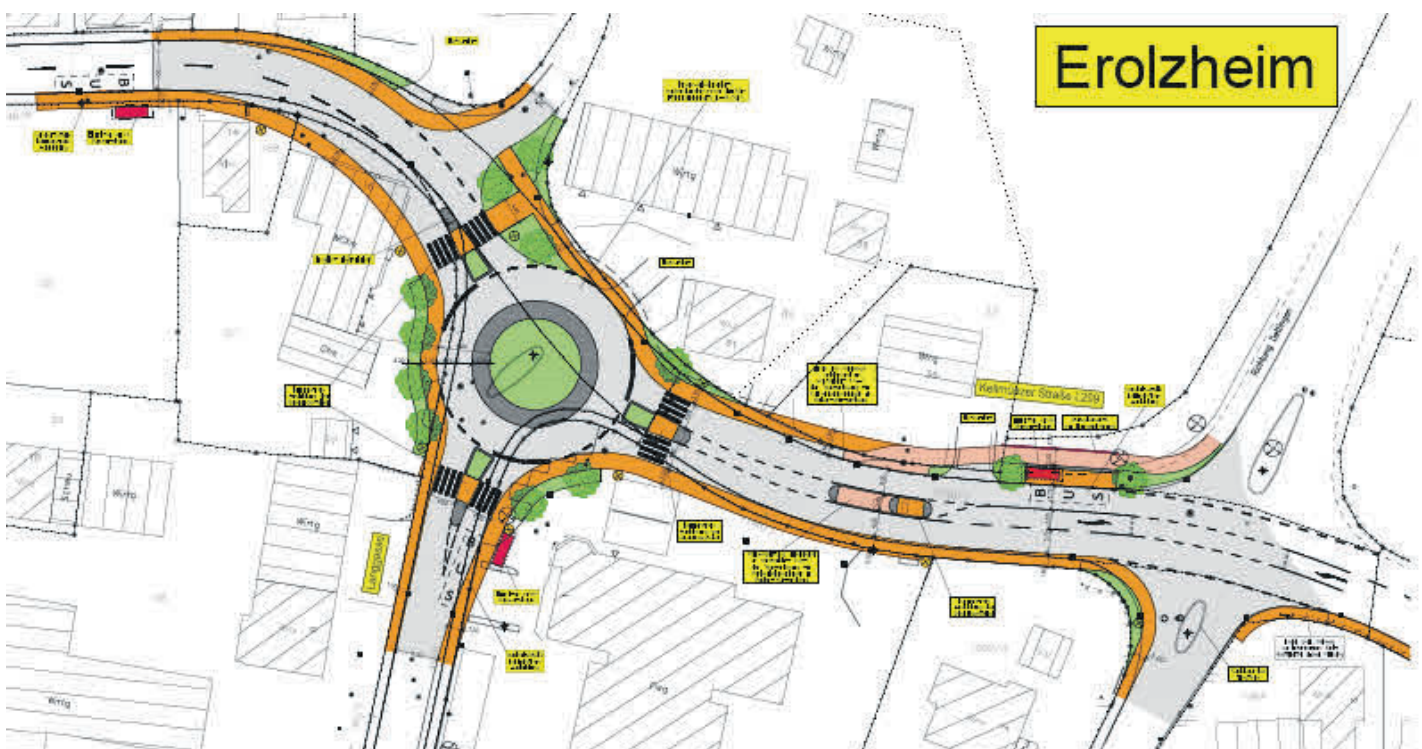



Wiederherstellung des bisherigen Straßen- und Gehwegbereichs der abgebildete Kreisverkehr gebaut, entstehen laut Kostenberechnung/-vergleich Mehrkosten von rund 113.000,00 €. Die Kosten sind im Vergleich zu einer Neuanlage eines Kreisverkehrs um ein vielfaches geringer.

Ein Antrag auf Förderung der Baumaßnahme wurde gestellt. Dieser wurde abgelehnt. Sowohl die Verkehrsfrequenz wie auch die bei der bestehenden Situation vorhandene geringe Gefährdung der Verkehrssicherheit würden eine Förderung nicht rechtfertigen.

Anstatt der bisher vorhandenen zwei Bushaltestellen in der Langgasse und der zwei Bushaltestellen in der Kellmünzer Straße ist die Neuanlage einer Bushaltestelle bei der westlichen Zufahrt zum Kreisverkehr sowie eine Bushaltestelle bei der südlichen Zufahrt zum Kreisverkehr sowie am bisherigen Standort östlich des Kreisverkehrs vorgesehen. Mit diesen drei Bushaltestellen, die barrierefrei angelegt werden sollen, können im Bereich Langgasse/Kellmünzer Straße alle Fahrtrichtungen/Buslinien abgedeckt werden. Weitere Bushaltestellen sind geplant im Kreuzungsbereich Langgasse/Daimlerstraße/Leutkircher Straße. Mit diesen zwei zusätzlichen Haltestellen am Ortseingang von Bonlanden kommend wird eine bessere Anbindung geschaffen. Nach dem Gesamtkonzept für die Neugestaltung der Langgasse war die Ausführung der Gehwege ursprünglich wie folgt vorgesehen:

- Bauabschnitt I (Waldhorngasse/Sportplatzweg ortsauswärts):
Auf der Ostseite mit einer Breite von 2,5 m mit anschließendem Grünstreifen zum Fahrbahnrand.
Auf der Westseite eine Breite von 1,5 m entsprechend dem bisherigen Ausbaustandard.
- Bauabschnitt II (Waldhorngasse/Sportplatzweg ortseinwärts):
Auf der Ostseite 2,5 m jedoch ohne Grünstreifen zum Fahrbahnrand. Auf der Westseite eine Breite von 1,5 m entsprechend dem bisherigen Ausbaustandard.

Durch die Fachplaner wurde vorgeschlagen, im Bauabschnitt II die Gehwegbreite auf beiden Seiten mit 2,0 m Breite auszuführen.

Bei der anschließenden Diskussion wurde der Bau des Kreisverkehrs befürwortet (Reduzierung Unfallgefahr, Mehrwert für Anwohner und Ortsbild, Verkehrsberuhigung) als auch grundsätzliche Bedenken dagegen geäußert (Behinderung Verkehrsfluss Ortsdurchfahrt L299, generelle Akzeptanz der Bürgerinnen und Bürger, nicht gerechtfertigte Mehrkosten).

Bedenken bestehen wegen Beeinträchtigungen für die Feuerwehr durch den Fahrbahnsteiler im Bereich der Ausfahrt für die Feuerwehrfahrzeuge in die Kellmünzer Straße und wegen der Neuanlage einer Bushaltestelle in der Langgasse, durch die Parkplätze beim Feuerwehrgerätehaus verloren gehen und bei haltenden Bussen und einem damit verbundenen Rückstau den im Einsatzfall anrückenden Feuerwehrangehörigen die Zufahrt nicht möglich ist. Nach ausführlicher Diskussion des Für und Wider eines Kreisverkehrs sowie der mit der Planung verbundenen Vor- und Nachteile wurden vom Gemeinderat folgende Beschlüsse gefasst:

1. Das Vorhaben zur Realisierung eines Kreisverkehrs anstatt der Wiederherstellung entsprechend dem bisherigen Ausbaustandard soll weiterverfolgt werden.
2. Die Verwaltung wurde beauftragt, die kritischen Punkte und noch zu klärenden Details mit dem Verkehrs- und Straßenamt abzustimmen. Auf Grundlage dieser ab-

gestimmten Planung wird durch den Gemeinderat die Entscheidung getroffen, ob der Kreisverkehr ausgeführt wird oder nicht. Ebenfalls soll dann die genaue Lage der Bushaltestellen in der Langgasse und Kellmünzer Straße festgelegt werden.

3. Die geänderte Ausführung der Gehwegbreiten mit 2,0 m auf der Ost- und Westseite im Bauabschnitt II wurde beschlossen.
4. Zwei weitere Bushaltestellen in der Langgasse am Ortsausgang Richtung Bonlanden sollen realisiert werden.

Feuerwehrgerätehaus Erolzheim

- Sanierung Funkraum

- Vergabe Arbeiten zur Erneuerung Fenster und Fassade

Im Rahmen der Sanierung des Funkraums des Feuerwehrgerätehauses Erolzheim sollen die Verkleidung und Fenster erneuert werden. Die Demontage der Altelemente sowie notwendige Vorarbeiten für den Einbau der neuen Elemente (teilweiser Ausbau des Pflasters, ...) erfolgt in Eigenleistung durch die Feuerwehr.

Die Arbeiten zur Lieferung und Montage der mehrteiligen Fensterelemente wurden ausgeschrieben. Der Auftrag wurde der Firma Metallbau Neyer GmbH & Co. KG, Bad Waldsee als günstigster Bieter zum Angebotspreis von brutto 23.124,08 € vergeben.

Überörtliche Prüfung der Eröffnungsbilanz zum 01.01.2019

Das Landratsamt Biberach hat die Eröffnungsbilanz der Gemeinde zum 01.01.2019 geprüft. Der Gemeinderat wurde über den wesentlichen Inhalt des Prüfungsberichts unterrichtet. Es wurde von der Prüfbehörde bestätigt, dass die Eröffnungsbilanz die tatsächliche Vermögens- und Finanzlage korrekt wiedergibt. Erforderliche formale Beschlüsse wurden nachgeholt.

Bekanntgaben und Verschiedenes

- Zur Baustelle in der Langgasse informierte der Vorsitzende, dass seit Montag mit dem Abfräsen des Fahrbahnbelags ortsauswärts Richtung Bonlanden begonnen wurde. Eine Vollsperrung der Straße war daher notwendig. Da die Feldwege wieder stark genutzt werden, wodurch diese beschädigt und mit hohen Kosten wieder zu sanieren sind, wird das Fahrverbot auf diesen Wegen durch die Polizei kontrolliert.
- Der Gemeinderat wurde über die **Genehmigung des Haushaltsplans 2022 und des Wirtschaftsplans des Eigenbetriebs Wasserversorgung 2022** einschließlich der dort vorgesehenen Kreditaufnahme informiert.

Lastschriftinzug für Abonnenten

Liebe Abonnentin, lieber Abonnent,
 bitte beachten Sie, dass Mitte März der Abonnementbetrag Ihres Gemeindeblatts für 2022 abgerechnet wird.

Vielen Dank.

Bei Fragen dürfen Sie sich gerne melden:
 07154 8222-20 | abo@duv-wagner.de

Druck + Verlag
WAGNER

Druck + Verlag Wagner GmbH & Co. KG
 Max-Planck-Straße 14 | 70806 Kornwestheim
 07154 8222-20 | abo@duv-wagner.de



EROLZHEIM

Die Gemeinde mit hoher Lebensqualität 

Die Gemeinde Erolzheim im Landkreis Biberach mit 3.400 Einwohnern, einem hohen Freizeitwert, vielseitigen kulturellen und sportlichen Angeboten sowie überdurchschnittlicher Infrastruktur sucht für die **Realschule Erolzheim** zum nächstmöglichen Zeitpunkt eine/n

Mitarbeiter/in (m/w/d) im Schulsekretariat

unbefristet in Teilzeit mit einem Beschäftigungsumfang von ca. 25 %

Ihr Aufgabengebiet umfasst insbesondere

- Kommunikation mit allen am Schulleben Beteiligten
- elektronische Schüler- und Lehrerdatenverwaltung
- Haushalts- und Rechnungswesen
- Unterstützung der Schulleitung (u.a. Sitzungsvorbereitung, Koordinierung Schulleitungskalender, Wiedervorlage)
- An- und Abmeldung von Schülerinnen und Schülern
- Ansprechpartner für Anliegen der Schüler, Eltern, Lehrkräfte
- Allgemeine Sekretariatsaufgaben

Wir erwarten von Ihnen

- Aufgeschlossenes und freundliches Auftreten, Motivation und Teamfähigkeit
- Selbständiges und eigenverantwortliches Arbeiten
- Hohes Maß an Verantwortungsbewusstsein, Flexibilität und Engagement
- Bereitschaft zur Fortbildung, Einarbeitung in schulspezifische Verfahren und Programme
- Freude am Umgang mit Schülern

Wir bieten Ihnen

- Ein interessantes, vielseitiges Aufgabengebiet in einer modernen Schule
- Eine leistungsgerechte Bezahlung nach EG 6 TVöD
- Regelmäßige Fortbildungen

Wir freuen uns auf Ihre aussagekräftige Bewerbung bis zum **19. März 2022** an die **Gemeinde Erolzheim, Marktplatz 7, 88453 Erolzheim**. Personalrechtliche Fragen beantwortet Ihnen gerne Herr Hess, Tel. 07354/9318-42. Nähere Auskünfte zum Aufgabengebiet erteilt Ihnen Herr Rektor Knaupp, Tel. 07354/9328-0.

Schornsteinreinigung

Ab Donnerstag, den 03.03.2022 wird in Erolzheim die Schornsteinreinigung durchgeführt.

Bitte richten Sie nichtbrennbare Gefäße für die Rußentnahme her. Meine nicht angetroffenen Kunden werden durch Anmeldezettel über einen Termin informiert.

Telefonische Terminabsprachen sind jederzeit möglich.

Schornsteinfegermeister

Joachim Ruedel

Schleifmühle 3

88437 Maselheim

Tel.: 07351 / 8299935

Hotline für Fragen zum Coronavirus

Für alle Fragen zum Coronavirus hat das Sozialministerium eine Hotline für Rat suchende Bürgerinnen und Bürger eingerichtet. Sie erreichen die Mitarbeiterinnen und

Mitarbeiter von Montag bis Freitag von 8 bis 18 Uhr unter **0711 904-39555**. Fragen zur Corona-Impfung werden Ihnen unter der Telefonnummer **116 117** beantwortet.

Impfstützpunkt Erolzheim

(DRK-Bereitschaft, Schillerstraße 2)

An folgenden Terminen werden Erst-, Zweit- und Boosterimpfungen ohne vorherige Terminvereinbarung durchgeführt:

Samstag, 05.03.2022 09 - 12 Uhr

Dienstag, 08.03.2022 17 - 20 Uhr

Samstag, 12.03.2022 09 - 12 Uhr

Kinderimpfen (5 - 11 Jahre):

Samstag, 05.03.2022 14 - 17 Uhr

Zur Verfügung stehen die mRNA-Impfstoffe BioNTech und Moderna und der Vektorimpfstoff Johnson & Johnson. Ein überdachter Wartebereich ist vorhanden.

Um die Wartezeiten vor dem Impfstützpunkt so kurz wie möglich zu halten, bitten wir Sie, den Anamnesebogen und das Aufklärungsblatt bereits vorab herunterzuladen, auszufüllen und mitzubringen. Die Formulare können auch auf der Homepage der Gemeinde Erolzheim (Rathaus | Verwaltung | Impfstützpunkt) heruntergeladen werden.

Anamnesebogen:

(https://www.rki.de/DE/Content/Infekt/Impfen/Materialien/Downloads-COVID-19/Einwilligung-de.pdf?__blob=publicationFile)

Aufklärungsblatt:

(https://www.rki.de/DE/Content/Infekt/Impfen/Materialien/Downloads-COVID-19/Aufklaerungsbogen-de.pdf?__blob=publicationFile)

Parkmöglichkeiten befinden sich:

- an der **DRKBereitschaft** (Schillerstraße 2) und
- am **Parkplatz der Sporthalle** an der Schillerstraße (ca. 200 m von DRK-Bereitschaft entfernt).

Testzentrum Erolzheim auf dem REWE-Parkplatz

In Erolzheim gibt es wieder die Möglichkeit zur kostenlosen Bürgertestung. Für Kinder sind spezielle Tests („Lolli-Tests“) vorhanden.

Öffnungszeiten:

Täglich Montag bis Sonntag (auch an Feiertagen) zwischen **10 Uhr und 19 Uhr**

Ort der Testung:

REWE-Parkplatz, Zeppelinstraße 9, Erolzheim

Terminreservierung:

Reservierung über www.testzentrum-erolzheim.de
Alternativ ist eine Testung auch ohne Terminreservierung möglich, allerdings müssen dann ggf. längere Wartezeiten in Kauf genommen werden, da Terminreservierungen Vorrang haben.

Kontakt, Fragen:

Das Testzentrum in Erolzheim wird durch einen privaten Anbieter betrieben.

Telefonnummer: 0174/2560971

Homepage: www.testzentrum-erolzheim.de



Öffnungs-/Dienstzeiten des Bürgermeisteramtes

Besuch nur nach vorheriger Terminvereinbarung

Aufgrund der aktuellen Lage im Zusammenhang mit der Corona-Pandemie bitten wir Sie, das Rathaus in nur **dringend notwendigen, nicht aufschiebbaren Angelegenheiten** aufzusuchen.

Wegen des beengten Raums im Flur ist nicht gewährleistet, dass der Mindestabstand immer eingehalten werden kann. Das Rathaus ist deshalb geschlossen. Einlass erfolgt am **Haupteingang auf der Nordseite nach vorherigem Klingeln**.

Um unnötige Wartezeiten zu vermeiden bitten wir Sie, mit Ihrem Anliegen **vorab telefonisch oder per E-Mail Kontakt mit den Rathausbediensteten aufzunehmen, um einen Termin zu vereinbaren**. Dadurch ist eine eventuell notwendige Kontaktverfolgung möglich. Ohne Terminvereinbarung ist nicht gewährleistet, dass Ihr Anliegen bearbeitet werden kann.

Der **Zutritt** zum Rathaus ist **nur mit 3G-Nachweis** (geimpft, genesen oder getestet) möglich. Anerkannt wird dabei ein maximal 24 h alter negativer Schnelltest oder ein 48 h alter PCR-Test. Vor Zutritt wird dies kontrolliert.

Im Rathaus gilt **Maskenpflicht** (FFP2, KN95/N95). OP-Masken sowie Stoffmasken sind nicht mehr zulässig. Ohne geeignete Maske darf das Rathaus nicht betreten werden.

Wir bitten hierfür um Ihr Verständnis - wir wollen gesund bleiben, um auch weiterhin für Sie da sein zu können.

ergänzt und mit einer Gebäude- und Wohnungszählung kombiniert wird. Die Durchführung obliegt den Landkreisen. Daher sucht die Erhebungsstelle Zensus 2022 des Landkreises Biberach ehrenamtliche Erhebungsbeauftragte (m/w/d) für die Befragungen. Die Befragungen finden im Zeitraum zwischen Mai und Juli 2022 statt und können zeitlich flexibel (nach Feierabend oder am Wochenende) geplant werden. Sie als zukünftige Erhebungsbeauftragte werden vorab in einer eintägigen Schulung auf die Tätigkeit vorbereitet.

Sie arbeiten eigenverantwortlich an einem der wichtigsten Projekte der amtlichen Statistik mit und erhalten eine attraktive Vergütung. Eine steuerfreie Aufwandsentschädigung von bis zu 1.200 € ist möglich.

Ihre Mithilfe zählt!

Bei Interesse wenden Sie sich bitte an **Zensus Erhebungsstelle Biberach** Tel.: 07351/52-6860 E-Mail: zensus-eb@biberach.de

Das Bewerbungsformular finden Sie auf der Homepage des Landratsamtes:

<https://www.biberach.de/aktuelles/zensus-2022.html> **oder auch unter unseren Stellenangeboten.**

Entsprechende Flyer liegen auch in jedem Rathaus aus. Allgemeine Informationen zum Zensus 2022 finden Sie unter: www.zensus2022.de



Digitaltreff Illertal

Sie gehören zur Generation 55+ und hatten bisher wenig oder gar nichts mit der digitalen Welt zu tun? Der Digital-Treff Illertal unterstützt Sie bei der Nutzung von Smartphones, Tablets und PCs in allen Lebensbereichen: Hobbys, Einkaufen, Wohnen, Finanzen, Behörden, Tele-Medizin usw. Treffen finden regelmäßig am letzten Donnerstag im Monat statt. Aufgrund der aktuellen Coronalage finden die Treffen nur per Videokonferenz statt. In Einzelfällen kann auch nach Vereinbarung eine Einzelberatung stattfinden. Allerdings zur Zeit auch nur telefonisch oder per Video. Bei Fragen, Problemen oder Interesse melden Sie sich bei Günter Wahl E-Mail illertal@senak.org oder bei der Gemeinde Erolzheim: Nicole Gallinger, Tel. 07354 9318-41



Haben Sie Fragen zu Patientenverfügung - Vorsorgevollmacht - Betreuungsverfügung?

Frau Rosi Löhe vom Arbeitskreis „Vorsorge treffen“ hilft Ihnen gerne weiter.

Tel.-Nr. 07352 4236 (AB vorhanden)

Zensus 2022 - Erhebungsbeauftragte gesucht!

Nach gut 10 Jahren gibt es wieder eine europaweite Bevölkerungs-, Gebäude- und Wohnungszählung: den Zensus 2022.

Mit dieser statistischen Erhebung wird ermittelt, wie viele Menschen in Deutschland leben, wie sie wohnen und arbeiten. In Deutschland ist der Zensus 2022 eine registergestützte Bevölkerungszählung, die durch eine Stichprobe



Impressum

Herausgeber:

Gemeinde Erolzheim
Marktplatz 7, 88453 Erolzheim
Tel. (07354)9318-0, Fax (07354)9318-99
www.erolzheim.de
Verantwortlich für den amtlichen Teil:
Bürgermeister Ackermann oder sein Vertreter im Amt.

Weitere Inhalte:

Für übernommene Beiträge ist der Autor, bzw. der jeweilige Leiter der Institution oder des Vereins verantwortlich.

Verlag:

Druck + Verlag Wagner GmbH & Co. KG
Max-Planck-Straße 14 | 70806 Kornwestheim

Layout & Satz:

07154 8222-60 | layout@duv-wagner.de
Redaktionsschluss: Montag, 15 Uhr

Gewerbliche Anzeigen & Beilagen:

07154 8222-70 | anzeigen@duv-wagner.de
Anzeigenschluss: Dienstag, 10 Uhr
Katharina Härtel, Tobias Pearman (verantwortlich)

Auflage & Erscheinungsweise:

1.100 Exemplare
Wöchentlich am Donnerstag

Abonnement:

07154 8222-20 | abo@duvwagner.de | www.duv-wagner.de/abo
Bezugsgebühr Jahresabo 31,10 €

Mediadaten:

www.duv-wagner.de/erolzheim

Fragen zur Zustellung:

07154 8222-30 | reklamation@duv-wagner.de

Es gelten die AGB's der aktuell gültigen Preisliste von Druck + Verlag Wagner GmbH & Co. KG und werden auf Wunsch zugesandt.

**WICHTIGE RUFNUMMERN UND TERMINE****Gemeindekontakte****Telefonnummern des Rathauses Erolzheim**

Zentrale	9318-0
Ackermann Jochen (Bürgermeister)	9318-40
Gallinger Nicole (Vorzimmer BM/Zentrale)	9318-41
Soherr Annette (Bürgerbüro, Standesamt)	9318-45
Hess Tobias (Hauptamt, Bauamt, Ordnungsamt)	9318-42
Badstuber Christa (Hauptamt)	9318-43
Harder-Funk Andrea (Rentenangelegenheiten)	9318-44
Huchler Wolfgang (Finanzverwaltung)	9318-50
Simmler Julia (Finanzverwaltung)	9318-43
Steinhauser Mona (Gemeindekasse, Steuern)	9318-51
Knoll-Gantner Margit (Hallenbelegung, Wasserabrechnung)	9318-52
Telefax	9318-99
VHS Illertal	9346 61

E-Mail: poststelle@erolzheim.de**Öffnungszeiten des Rathauses****Öffnungszeiten Gemeindeverwaltung**

Montag	08:00 Uhr bis 12:00 Uhr 14:00 Uhr bis 17:00 Uhr
Dienstag	07:00 Uhr bis 12:00 Uhr
Mittwoch	08:00 Uhr bis 12:00 Uhr
Donnerstag	15:00 Uhr bis 18:00 Uhr
Freitag	08:00 Uhr bis 12:00 Uhr

**Bereitschaftsdienste****Rettungsdienst****Notarzt****112****Feuerwehr****110****Polizei**

jeweils ohne telefonische Vorwahl

Wichtige Rufnummern**für den ärztlichen Bereitschaftsdienst:****Landkreis Biberach**

Rettungsdienst	112
Allgemeiner Notfalldienst	116 117

Allgemeine Notfallpraxis Biberach**Sana MVZ Stadt Biberach GmbH**

Marie-Curie-Straße 6
88400 Biberach
Sa, So und FT 8:00 - 22.00 Uhr

**Zahnärztlicher Notfalldienst**

Tel. 01805 911-610 (Festnetzpreis 0,14 €/Min.; Mobilfunkpreise max. 0,42 €/Min.; Bandansage)

**Hilfe & Beratung rund um das Thema Pflege**

Landratsamt Biberach, Rollinstr. 18,
88400 Biberach;

telefonische Terminvereinbarung unter 07351/527613
Öffnungszeiten und weitere Infos unter www.biberach.de

Bereitschaftsdienst der Apotheken**Samstag, 05.03.2022**

Apothek im Illerpark, Memmingen

Sonntag, 06.03.2022

biocon Apotheke Memmingen

Bitte beachten Sie, dass der Apotheken-Notdienst jeweils um 8.30 Uhr wechselt!

Galina Wall

Fachärztin für Allgemeinmedizin

Ahornweg 9, Tel.: 07354/ 2372, 88453 Erolzheim

Unsere Praxis ist vom 07.03.22 - 11.03.22 wegen Urlaub geschlossen**Vertretung durch die umliegenden Ärzte****MR Soziale Dienste gGmbH**

Haushaltshilfe und Familienpflege

im Raum Rottum-Rot-Iller, Tel. (0800) 400 200 5

Arbeiter-Samariter-Bund

Essen auf Rädern, Telefon (07353) 9844-0

**Ökumenische Sozialstation****Rottum-Rot-Iller e.V.**www.sozialstationochsenhausen.de**Alten- und Krankenpflege Pflegebereich Erolzheim**

Büro: Waldhornstraße 4, 88453 Erolzheim

Pflegedienstleitung: Patrick Buck,

p.buck@sozialstation-ochsenhausen.de,

Tel. 07354-93664-04

Öffnungszeiten: Mo. und Mi. von 9.00 - 12.00 Uhr

Termine nach telefonischer Vereinbarung

Haus- und Familienpflege/Haushaltshilfe**Büro: Krankenhausweg 28, 88416 Ochsenhausen**

Leitung: Christel Dickinson-Rogge

c.dickinson-rogge@sozialstation-ochsenhausen.de

Tel. 07352-9230-33

Bürozeiten: Montag bis Freitag 8.00 - 12.00 Uhr

Telefonische Erreichbarkeit bis 18.00 Uhr

Betreuungsgruppe „Silberperlen“ in Erolzheim und Dettingen

Büro: Krankenhausweg 28, 88416 Ochsenhausen

Leitung: Christel Dickinson-Rogge

c.dickinson-rogge@sozialstation-ochsenhausen.de

Tel. 07352-9230-17

Bürozeiten: Montag bis Freitag 8.00 - 12.00 Uhr**Organisierte Nachbarschaftshilfe Dettingen**

Büro: Krankenhausweg 28, 88416 Ochsenhausen

Einsatzleitung: Dorothee Dangel

d.dangel@sozialstation-ochsenhausen.de

Tel. 07352-9230-17, Mobil: 0151 -14 554 792

Haushaltshilfe, Familienpflege und Dorfhilfe der Sozialstation Rottum-Rot-Iller e.V.

Einsatzleitung Frau Christel Dickinson-Rogge,

Tel. (07352) 923033

Nachbarschaftshilfe Erolzheim

Bei Interesse oder Fragen:

Andrea Schröder, Tel. 07354 9343199

Ambulanter Pflegedienst der Zieglerschen in Erolzheim

Marktplatz 20, 88453 Erolzheim

Pflegedienstleitung: Leonie Bail

Telefon: 07354 937631-0 oder -11 (rund um die Uhr!)

ds-erolzheim@zieglersche.de**Cura familia - Verband Kath. Landvolk**

Haushalts-, Familien- und Betriebshilfe

unsere Mitarbeiterin vor Ort:

R. Hornig 07354/5869590

cura-familia@landvolk.de



WICHTIGE RUFNUMMERN UND TERMINE



Öffnungszeiten Wertstoffhof

mittwochs	16:00 Uhr – 18:00 Uhr
donnerstags	16:00 Uhr – 18:00 Uhr
freitags	16:00 Uhr – 18:00 Uhr
samstags	09:00 Uhr – 14:00 Uhr

Müllabfuhrtermine

Nächster Abfuhrtermin für den Restmüll:

Freitag, 04. März 2022

Nächste Abfuhrtermine: Freitag, 18. März 2022

Nächster Abfuhrtermin für den Gelben Sack:

Mittwoch, 16. März 2022

Nächster Abfuhrtermin: Mittwoch, 13. April 2022

Nächster Abfuhrtermin der Papiertonne:

Dienstag, 15. März 2022

Nächste Abfuhrtermine: Dienstag, 12. April 2022

Bitte stellen Sie Ihr Müllgefäß immer bis 06.30 Uhr zur Entleerung bereit.

Achtung: Überfüllte Mülltonnen werden nicht geleert und bleiben stehen!!!

Grüngutannahme

Annahme durch die **Firma Guter GbR**

Standort für die Annahme: Oberdettinger Weg, 1. Stall links hinter grünem Silo

samstags 10:00 Uhr - 12:00 Uhr

Außerhalb der Öffnungszeiten keine Annahme. Übergroße Mengen sind kostenpflichtig.

Vorankündigung:

Die kostenlose Grüngutentsorgung durch den Landkreis Biberach (Straßensammlung) ist am Montag, 21. März 2022

Historische Stöberecke

Vor 60 Jahren -

Maul- und Klauenseuche in Erolzheim

Im Februar 2002 erschien ein Artikel in der Schwäbischen Zeitung über die Maul- und Klauenseuche, die 1962 auf Bauernhöfen in Erolzheim festgestellt wurde. Heute, 60 Jahre danach möchte ich an diese auch für die Menschen lebensbedrohliche Tierseuche erinnern. Besonders getroffen hat es einen Hof in der Langgasse. Es stand eine Hochzeit bevor und am Vorabend dieses Festes wurde der Hof unter Quarantäne genommen. Die Braut aus einer Illertalgemeinde durfte nicht nach Erolzheim reisen. Der Bauernhof wurde samt Bräutigam isoliert und ich erinnere mich als damals 15jähriger an die im oben erwähnten Artikel der SZ beschriebene Situation:

„Damit die Gefahr auch sichtbar wurde, musste der Bauer um seinen Hof einen Holzzaun zur Hauptstraße hin richten. Dort hing auch die Einkaufstasche mit den Lebensmitteln, die die Verwandtschaft brachte. Und ein Sägemehlstreifen, der täglich mit Natronlauge benässt wurde, sollte verhindern, dass streunende Tiere die Seuche weiterschlepp-

ten. Es war noch Nacht, als der „Schinderkarra“ kam, um das kranke Vieh abzuholen. Der ganze Stall musste blitzblank gereinigt und mit Natronlauge desinfiziert werden. Das Ganze wurde vom örtlichen Landjäger zwei Tage lang überwacht.

Wie ebenfalls zu lesen war, sind damals noch zwei weitere Höfe von dieser Seuche im Dorf betroffen gewesen.

Werner Altvater



Schulnachrichten

Realschule Erolzheim

Anmeldung der neuen 5.-Klässler

Liebe Eltern der Viertklässlerinnen und Viertklässler,

in der übernächsten Woche ist es so weit:

Es steht die Entscheidung an, welche weiterführende Schule Ihre Kinder im kommenden Schuljahr besuchen werden. Sollten Sie (zusammen mit Ihrem Kind) sich für die Realschule Erolzheim entscheiden (was uns freuen würde), können Sie Ihre Kinder von

Montag, 07.03. bis Donnerstag, 10.03.2022

bei uns anmelden.

→ Vor Ort nur nach telefonischer Voranmeldung (07354/93280)!

ODER

→ Anmeldung per E-Mail (Dokumente downloaden, ausfüllen und einscannen und an Sekretariat@realschule-erolzheim.de senden)

ODER

→ Anmeldung per Post oder Einwurf (Briefkasten am Haupteingang)

Alle für die Anmeldung wichtigen Informationen und Dokumente finden Sie auch auf unserer Homepage unter www.realschule-erolzheim.de/anmeldung-klasse-5



Sie können diese Seite auch über den QR-Code aufrufen - und außerdem gibt es auf unserer Homepage viele weitere Informationen über die RSE zu entdecken.

Wir freuen uns auf Ihre Kinder!
Herzliche Grüße

Volker Knaupp
Schulleiter

Erolzheimer Realschüler der #SCHOOLBLOGGER-AG drehen Kurzfilm für UnverpacktLaden

Die #SCHOOLBLOGGER der Realschule Erolzheim haben für den neuen UnverpacktLaden „s‘Scheifale“ in Kirchberg einen Kurzfilm gedreht, um die Gründerinnen bei ihrem Crowdfunding zu unterstützen. Durch Crowdfunding lassen sich Startups finanzieren, indem eine Vielzahl von Menschen ein Projekt finanziell unterstützen und so möglich machen. An mehreren Drehtagen mit modernstem Equipment entstanden dabei Filmaufnahmen, Stop-Motion- Sequenzen und Luftbilder. Diese wurden dann mithilfe von Schnittprogrammen bearbeitet und mit Ton hinterlegt. Der fertige Film kann unter dem folgenden QR-Code/Link angeschaut werden. Momentan arbeiten die #SCHOOLBLOGGER an weiteren Videos rund um das Schulleben, die demnächst auf dem Homepage der Realschule Erolzheim erscheinen. Diese



werden auch für die kommenden Fünftklässler interessant sein, da beispielsweise ein Schulhausrundgang oder die Vorstellung der Bläserklasse verfilmt werden.



<https://ogy.de/oqhd>

Michael-von-Jung-Schule

Gemeinschaftsschule Kirchdorf

Anmeldung für die Klassenstufe 5 an der Gemeinschaftsschule

Liebe Eltern,

die Anmeldung für die Klasse 5 der Gemeinschaftsschule für die Schüler aus

Erolzheim, Bechtenrot und Edelbeuren findet am **Montag, 07.03.2022**

vormittags von 08.00 bis 12.00 Uhr,

Dienstag, 08.03.2022

vormittags von 08.00 bis 12.00 Uhr,

Mittwoch, 09.03.2022

vormittags von 08.00 bis 13.00 Uhr,

nachmittags von 14.00 bis 16.00 Uhr

Donnerstag, 10.03.2022

vormittags von 08.00 bis 13.00 Uhr,

nachmittags von 15.00 bis 18.00 Uhr

im Sekretariat (Verwaltungsbau)

der Michael-von-Jung-Schule statt.

Wir bitten Sie die Hygienevorschriften zu beachten.

Zur Anmeldung sind die der Grundschulempfehlung beigefügten Blätter 3 und 4 sowie der Nachweis der Masernimpfung (Impfpass oder Attest über Befreiung von der Impfpflicht) vorzulegen.

Bei Verhinderung bitten wir um telefonische Benachrichtigung (Tel.: 07354/93270) oder E-Mail an

info@gms-kirchdorf.de.

Schulleitung und Kollegium

Michael-von-Jung-Schule Kirchdorf an der Iller



VHS Illertal

Tel.: 07354-934 661, Fax-Nummer: 07354-931899,

E-Mail: vhs.illertal@t-online.de

Geschäftszeiten: Montag, Dienstag und Freitag: 9.00 - 11.30 Uhr,

Montag und Donnerstagnachmittag von 15.00 - 17.00 Uhr,

mittwochs geschlossen.

Anmeldungen über die Homepage, schriftlich per Post oder E-Mail sind jederzeit möglich.

Das neue Semester beginnt mit der 3G-Regelung - und es sind noch Plätze frei:

Montag, 07.03.2022

NEU! Ballett 6 - 8 Jahre (Andrea Michel), 12 Termine, 14:45 - 15:45 Uhr, 96,00 Euro, Mehrzweckhalle Erolzheim, Bühneneingang

NEU! Hip - Hop Anfänger ab 10 J. (Andrea Michel), 12 Termine, 15:45 - 16:45 Uhr, 96,00 Euro, Mehrzweckhalle Erolzheim, Bühneneingang

Gymnastik für Frauen 60+ (Ingrid Schad), 10 Termine, 15:30 - 16:30 Uhr, Schule Berkheim, Turnhalle

Gymnastik für Frauen 60+ (Ingrid Schad), 10 Termine, 17 - 18 Uhr, MZH Erolzheim, Bühneneingang

NEU! ONLINE: Esperanto (Jan Sandel) 10 Termine, 18:00 - 19:00 Uhr, 79,00 Euro

NEU! BBP am Morgen (Andrea Schwarzbart), 11 Termine, 09:00 - 10:00 Uhr, 66,00 Euro, Mehrzweckhalle Erolzheim, Schloßstraße 16

Dienstag, 08.03.2022

Talk about ... für Wiedereinsteiger (Evelin Henner), 10 Vormittage, 9:30 - 11 Uhr, bis 7 Teilnehmer 90,00 Euro, ab 8 Teilnehmer, 100,00 Euro Rathaus Erolzheim, 2.OG, Sitzungssaal groß

NEU! Beckenboden - und Rückengymnastik für Männer (Monika Dilger), 10 Termine, 08:00 - 08:45 Uhr, 48,00 Euro, Dorfgemeinschaftshaus Edelbeuren, EG Erolzheimer Straße 8

Beckenbodengymnastik für Frauen (Monika Dilger), 10 Termine, 9:00 - 9:45 Uhr, 08:00 - 08:45 Uhr, 48,00 Euro, Dorfgemeinschaftshaus Edelbeuren, EG Erolzheimer Straße 8

Spanisch B2 (Natalia Pellejero), 14 Termine, 18:30 - 20:00 Uhr, 126,00 Euro (5 - 7 Teilnehmer) / 112,00 Euro (ab 8 Teilnehmer), Realschule Erolzheim, Eingang Ost, Realschulweg, 5

Pilates am Morgen (Adelinde Bek), 12 Termine, 9:30 - 10:30 Uhr, 60 Euro, Mehrzweckhalle Erolzheim, Bühneneingang

Modern Dance (Susanne Lober), 8 Termine, 19:00 - 20:30 Uhr, 67,20 Euro, Grundschule Erolzheim, Realschulweg 6

Mittwoch, 09.03.2022

Italienisch am Abend B1 (Heike Geiselman), 5 Termine, 18:00 - 19:30 Uhr, 50,00 Euro (5 - 7 Teilnehmer) / 45,00 Euro (ab 8 Teilnehmer), Dorfhaus Kirchberg, Bei der Kirche 3, Gemeinschaftsraum, EG

Hatha - Yoga Übungskurs Fortgeschrittene (Peter Stahl), 10 Termine, 18:30 - 20:00 Uhr, 96,00 Euro, Dorfhaus Kirchberg, Bei der Kirche 3, Josefsaal, OG

Französisch am Abend B1 (Celine Albrecht), 11 Termine, 19:00 - 20:30 Uhr, 110,00 Euro (5 - 7 Teilnehmer) / 99,00 Euro (ab 8 Teilnehmer), Grundschule Tannheim, 1. Raum links vor dem ersten Eingang

Donnerstag, 10.03.2022

Spanisch A2 (Natalia Pellejero), 14 Termine, 17:30 - 19:00 Uhr, 126,00 Euro (5 - 7 Teilnehmer) / 112,00 Euro (ab 8 Teilnehmer, Realschule Erolzheim, Eingang Ost, Realschulweg, 5

Wirbelsäulegymnastik am Abend (Monika Dilger), 10 Termine, 18:00 - 18:45 Uhr, Dorfgemeinschaftshaus Edelbeuren, EG, Erolzheimer Straße 8

ONLINE: Videokonferenz mit Zoom. Kooperation vhs Biberach (Susanne Bennewitz), 1 Termin, 19:00 - 20:30 Uhr, 16,00 Euro

Small talk (Heidrun Edel), 1 Termin, 18:30 - 21:30 Uhr, 19,00 Euro, Rathaus Erolzheim, Marktplatz 7, Sitzungssaal groß, 2. OG

Freitag, 11.03.2022

Fit für Mamas mit Baby (Andrea Schwarzbart), 11 Termine, 09:00 - 09:45 Uhr, 52,80 Euro, Mehrzweckhalle Erolzheim, Bühneneingang

Fit für Mamas mit Baby (Andrea Schwarzbart), 11 Termine, 10:00 - 10:45 Uhr, 52,80 Euro, Mehrzweckhalle Erolzheim, Bühneneingang

Dance Kids - Just 4 fun (Sabine Ruf), 10 Termine, 15:30 - 16:30 Uhr, 50,70 Euro, Mehrzweckhalle Erolzheim, Schloßstraße 16, Bühneneingang

Samstag, 12.03.2022
Apple - Smartphone und Tablet - Grundlagen Anfänger
(Harald Belz), 1 Termin, 09:30 - 15:00 Uhr, 42,00 Euro, Rathaus Erolzheim, Marktplatz 7, Sitzungssaal groß

Kirchliche Nachrichten



Katholische Kirchengemeinde St. Martinus Erolzheim

 Bei der Kirche 2, 88453 Erolzheim
Tel. 07354-8247
Fax 07354-935502
E-Mail StMartinus.Erolzheim@drs.de
Homepage der Seelsorgeeinheit Illertal:
<https://se-illertal.drs.de/>

Leitender Pfarrer/Pfarrbüro Erolzheim

 Walkler Caxilé, Bei der Kirche 2, 88453 Erolzheim
Tel. 07354-8247, Fax 07354-935502
E-Mail walkler.caxile@drs.de
Mobil: 0151 240 78 522
E-Mail StMartinus.Erolzheim@drs.de

Pfarrer/Pfarrbüro Dettingen

 Benedykt Roj, Kirchdorfer Str. 44, 88451 Dettingen
Tel. 07354-459, Fax 07354-934140
E-Mail b.roj@gmx.de
E-Mail StMartinus.Erolzheim@drs.de

Pfarrbüro Kirchdorf

 Tel. 07354-440, Fax 07354-1000
E-Mail Dreifaltigkeit.Kirchdorf@drs.de

Öffnungszeiten der Pfarrbüros in der Seelsorgeeinheit Illertal

Montag	Kirchdorf	08.00 - 12.00 Uhr
Dienstag	Erolzheim	14.00 - 17.00 Uhr
Mittwoch	Dettingen	08.00 - 12.00 Uhr
Mittwoch	Kirchberg	14.00 - 17.00 Uhr
Mittwoch	Kirchdorf	15.00 - 18.00 Uhr
Donnerstag	Erolzheim	08.00 - 12.00 Uhr
Donnerstag	Kirchdorf	08.00 - 12.00 Uhr
Donnerstag	Dettingen	14.00 - 17.00 Uhr

Für alle Anliegen können Sie sich jederzeit in allen Pfarrbüros der Seelsorgeeinheit zu den jeweiligen Öffnungszeiten melden.

ERSTER FASTENSONNTAG

6. März 2022

Erster Fastensonntag

Lesejahr C

 1. Lesung:
Deuteronomium 26,4-10
2. Lesung: Römer 10,8-13
Evangelium: Lukas 4,1-13

Ulrich Loose

» Erfüllt vom Heiligen Geist, kehrte Jesus vom Jordan zurück. Er wurde vom Geist in der Wüste umhergeführt, vierzig Tage lang, und er wurde vom Teufel versucht. In jenen Tagen aß er nichts; als sie aber vorüber waren, hungerte ihn. Da sagte der Teufel zu ihm: Wenn du Gottes Sohn bist, so befehle diesem Stein, zu Brot zu werden. «

Erneuere unseren Geist und Sinn - Gebete

Treuer Gott, du bist der Herr der ganzen Schöpfung, in dir sind wir geborgen.

Nimm alle Angst von uns

und stärke unser Vertrauen in deine rettende Kraft.

Sende uns den guten, den Heiligen Geist, der uns erfüllt mit deiner Liebe.

Damit wir so berufen und gesandt werden, von einer wankelmütigen zu einer starkmütigen Kirche, von einer geschwätzigen zu einer hörenden Kirche, von einer veralteten zu einer erneuerten Kirche.

Darum bitten wir durch Jesus Christus,

unseren Fürsprecher und Herrn,

der mit dir und dem Heiligen Geist lebt und Herrscht,

Gott von Ewigkeit zu Ewigkeit.

Ich glaube, dass er meine Vorurteile abbauen kann.
Ich glaube, dass er meine Gewohnheiten ändern kann.
Ich glaube, dass er meine Gleichgültigkeit überwinden kann.
Ich glaube, dass er mir Phantasie zur Liebe geben kann.
Ich glaube, dass er mir Warnung vor dem Bösen geben kann.
Ich glaube, dass er mir Mut für das Gute geben kann.
Ich glaube, dass er meine Traurigkeit besiegen kann.
Ich glaube, dass er mir Liebe zu Gottes Wort geben kann.
Ich glaube, dass er mir Minderwertigkeitsgefühle nehmen kann.
Ich glaube, dass er mir Kraft in meinem Leben geben kann.
Ich glaube, dass er mir einen Bruder und eine Schwester an die Seite geben kann.
Ich glaube, dass er mein Wesen durchdringen kann.

Karl Rahner

Gebete aus dem Hirtenbrief zur Fastenzeit

Gottesdienstordnung Erolzheim

Samstag, 05. März

14.00 Uhr Taufe von Elias Cittlau

Sonntag, 06. März - 1. Fastensonntag

10.15 Uhr Heilige Messe

14:00 Uhr Rosenkranzgebet für den Frieden

Mittwoch, 09. März

18.00 Uhr Heilige Messe

Samstag, 12. März

Caritaskollekte

 18.00 Uhr Bußandacht anschl. Vorabendmesse
Gest. Jahrtag für Ida und Josef Hartung
Josef und Emilie Ehrhart
Josef Anton Miller mit Eltern und Geschwistern
Brigitte Kramer und Hildegard Rapp

Übersicht der Gottesdienste in der Seelsorgeeinheit Illertal

Vorabendmessen

Samstag, 05. März

18.00 Uhr Dettingen und Kirchberg

Sonntagsgottesdienste

Sonntag, 06. März

08.45 Uhr Oberopfingen

10.15 Uhr Erolzheim

10.15 Uhr Kirchdorf mit Aschenbestreuung auf das Haupt

Werktagsgottesdienste

Dienstag, 08. März

18.00 Uhr Kirchdorf

**Mittwoch, 09. März**

18.00 Uhr Erolzheim und Kirchberg

Donnerstag, 10. März

18.00 Uhr Dettingen und Oberopfingen

Bischof Dr. Gebhard Fürst - Erklärung zum Krieg in der Ukraine

Nach Jahrzehnten des Friedens herrscht seit heute wieder Krieg in Europa. Schockiert schauen wir in die Ukraine, die seit dem frühen Morgen der militärischen Invasion Russlands ausgesetzt ist. Schon jetzt bedeutet die Situation für die Menschen in den Kriegsgebieten unsägliches Leid. Der Krieg mitten in Europa zeigt, wie brüchig der Friede ist. Unsere Gedanken und Gebete sind heute besonders bei den Menschen in den umkämpften Gebieten in der Ukraine, die in diesem sinnlosen Krieg Leid erfahren oder bereits erfahren haben.

Besonders denken wir an die Menschen aller Religionen, die Gott um Frieden bitten - insbesondere an unsere christlichen Glaubensgeschwister, der katholischen und orthodoxen Kirche. Unserer gemeinsamen christlichen Glaubensüberzeugung nach besteht der irdische Friede „nicht darin, dass kein Krieg ist; er lässt sich auch nicht bloß durch das Gleichgewicht entgegengesetzter Kräfte sichern; er entspringt ferner nicht dem Machtgebot eines Starken; er heißt vielmehr mit Recht und eigentlich ein „Werk der Gerechtigkeit“ (Jes 32,17).“ (Gaudium et spes, 78). Er setzt die Achtung der Menschenrechte, Gerechtigkeit und Freiheit, die Förderung der internationalen Ordnung und die Stärkung des Völkerrechts voraus.

Gott stehe allen bei, die derzeit Verantwortung tragen und in deren Händen es liegt, das Leid schnell zu beenden und weitere Opfer zu verhindern. Er leite die Aggressoren zur Umkehr und stärke alle jene, die eine friedliche Lösung des Konflikts voranbringen.

Bitten wir Gott in diesen schweren Stunden, dass er uns seinen Frieden schenke!

Rottenburg, 24. Februar 2022

Bischof Dr. Gebhard Fürst

**Ideen für die Seniorenarbeit Online-Veranstaltung am 15.03.2022**

Aufgrund technischer Probleme im Februar wird die Veranstaltung am 15. März noch einmal wiederholt.

Sie sind neu oder wieder gewähltes Kirchengemeinderatsmitglied und interessieren sich für die Anliegen der Senioren/innen. Sie möchten Schwung in ihre Kirchengemeinde bringen oder an bewährten Aktionen anknüpfen, wissen aber noch nicht wie sie das umsetzen können. Bei dieser Online-Veranstaltung werden Ihnen Ideen und Möglichkeiten für ihre Arbeit in den Kirchengemeinden vorgestellt. Das Dekanat Biberach und die Katholische Erwachsenenbildung laden alle Kirchen-gemeinderatsmitglieder, Leiter/innen von Seniorengruppen und Interessierte zu dieser Online-Veranstaltung ein. Begleitet wird der Abend von Anita Bachthaler und Renate Gleinser von der Katholischen Erwachsenenbildung und Renate Fuchs, Dekanat Biberach. Die Online- Veranstaltung findet am 15.03.2022 von 19:30 Uhr bis 21:00 Uhr über Zoom statt. Anmeldung per Mail bei der Dekanatsgeschäftsstelle bis spätestens 08.03.2022 E-Mail: Dekanat.Biberach@drs.de

Sollten Sie bis 13.03.2022 keinen Link per E-Mail für die Veranstaltung bekommen haben, bitten wir, sich am Montag, 14.03.2022 telefonisch im Dekanat Biberach, Tel. 07351 8095 400, zu melden.

**Verband Kath. Landvolk Erolzheim e.V.****Radtour 2022:****Mit dem Rad rund um den Schwarzwald**

Von Pfingstmontag, den **6. Juni** bis Samstag, den **11. Juni 2022** werden im Verband Katholisches Landvolk (VKL) wieder einmal die Drahtesel gesattelt.

Beginnend in Ettlingen bei Karlsruhe kommen wir bald in den Nordschwarzwald. Entlang der Enz erreichen wir Bad Wildbad. Von dort gelangen wir über einen Höhenweg immer durch Wälder und Moore nach Freudenstadt.

Der Radweg führt weiter Richtung Kinzigtal durch Alpirsbach, Schiltach, Haussach und Gengenbach nach Offenburg. In Offenburg angekommen haben wir den Schwarzwald nun komplett in Ost-West-Richtung durchquert.

Ab Offenburg sind wir in der Ortenau. Hier schlängelt sich der Radweg entlang der Schwarzwälder Vorbergzone, Wir kommen durch Sinzheim und machen einen Abstecher in die Bäderstadt Baden-Baden. Von dort radeln wir am Rand des Schwarzwaldes vorbei am Murgtal bis zu unserem Ausgangspunkt in Ettlingen.

Es sind rund 280 Kilometer mit einigen Steigungen aber auch tollen Abfahrten.

Die Anreise ist auch mit öffentlichen Verkehrsmitteln möglich. Die Unterkünfte sind einfach, teilweise benötigen wir Isomatten und Schlafsäcke. Die Tageskilometer betragen ca. 50 bis 60 km. Ein Begleitfahrzeug transportiert unser Gepäck, somit haben wir nur unser Tagesgepäck auf dem Rad. Die Tour ist auch für Familien geeignet.

Preis für Erwachsene ca. 230 €, Kinder 170 €, drittes und weitere Kinder sind frei. Landvolkmitglieder erhalten 20 € Ermäßigung für die Familie.

Leistungen: Übernachtungen mit Frühstück, Begleitfahrzeug

Anmeldungen bis zum **13. Mai 2022** beim Verband Katholisches Landvolk in der Diözese Rottenburg-Stuttgart, Jahnstraße 30 in 70597 Stuttgart, E-Mail: vkl@landvolk.de, Tel.: 0711/9791-4580.

Unter Einhaltung der aktuellen Corona-Vorschriften!

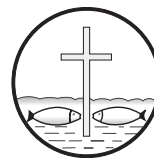
**Evangelische Kirchengemeinde Erolzheim-Rot**

mit den Gemeinden Erlenmoos - Erolzheim - Gutenzell-Hürbel - Rot an der Rot - Steinhausen a.d. Rottum

Pfarrer Jonathan Wahl

Höhenweg 14, 88430 Rot a.d.Rot

Tel. (08395) 9369380

E-Mail: pfarramt.erolzheim-rot@elkw.de

www.kirche-erolzheim-rot.de

2. Vors. des Kirchengemeinderats: Marion Hohenhorst,
Tel. 08395 2813

Wochenspruch

„Dazu ist erschienen der Sohn Gottes, dass er die Werke des Teufels zerstöre“
1.Joh 3,8b

Gottesdienste**Sonntag, 06.03.2022**

09:00 Uhr Gottesdienst in der Christuskirche in Rot an der Rot mit Pfrin. Ebisch



Sonstiges

Der Haushaltsplan 2020 liegt nun zur Einsichtnahme vor und kann vom 03.03. - 10.03.2022 nach vorheriger telefonischer Anmeldung eingesehen werden.

Veranstaltungen

Montag 07.03.2022 - Kirchenchor im Gemeindezentrum Kirchdorf

Freitag, 04.03.2022 - Weltgebetstag

Willkommen beim Weltgebetstag



Ein Gebet wandert über 24 Stunden lang um den Erdball und verbindet Frauen, Männer, Kinder und Jugendliche in mehr als 150 Ländern der Welt miteinander!

Über Konfessions- und Ländergrenzen hinweg engagieren sich christliche Frauen beim Weltgebetstag dafür, dass Frauen und Mädchen überall auf der Welt in Frieden, Gerechtigkeit und Würde leben können. So entstand in den letzten 130 Jahren die größte Basisbewegung christlicher Frauen weltweit.

Einladung zum Weltgebetstag 2022 England, Wales, Nordirland

Werden auch Sie Teil der weltweiten Gebetskette rund um den 4. März 2022. Die Gebete, Lieder und Texte haben Frauen aus England, Wales und Nordirland zusammengestellt.

Ihr Thema: „Zukunftsplan: Hoffnung“

Auch wir sind wieder dabei:

Wir Frauen vom Team des Weltgebetstags laden am **04. März 2022 um 18 Uhr** herzlich zum **Gottesdienst in die St. Verena Kirche Rot** an der Rot ein.

Wir freuen uns auf Sie/auf euch.

Andacht

»Kommt zu mir, ihr alle, die ihr euch plagt und von eurer Last fast erdrückt werdet; ich werde sie euch abnehmen. Nehmt mein Joch auf euch und lernt von mir, denn ich bin gütig und von Herzen demütig.

So werdet ihr Ruhe finden für eure Seele.“ - Mt. 11,28-29
 Christus spricht in die Menge derjenigen, die mit Lasten zu ihm kommen. Er sagt nicht, dass wir uns nur „heilig“ verhalten müssten, oder wie Bertolt Brechts Götter auf der rosa Wolke im *Guten Mensch* von Sezuan „Sei nur gut“ und dann werde alles gut - Nein: er weiß um die Lasten, die einen fast erdrücken und **er will uns helfen, gerade weil wir nicht mehr können.**



Wir sind dieser Tage mit vielen Lasten belegt: Altlasten aus der Pandemie, finanzielle Sorgen aus einer Zeit der Knappheit, seelische Belastungen und Defizite im Fortschritt der Bildung unserer Kinder, aber auch ein Minus auf dem Vertrauenskonto gegenüber unseren Nächsten und teilweise auch gegenüber der Politik belasten unsere Herzen. Was am Anfang eine Welle der Solidarität auslöste, ich denke da an die Nachbarschaftshilfen, war nach zwei Jahren irgendwann verebbt und zurück blieb ein Trümmerfeld der Verwirrung. Jetzt türmen sich die Sturmwolken von Krieg am Horizont und wir können als normale Bürger nur beten und hoffen, dass wir verschont bleiben, aber die Furcht ist trotzdem da.

In genau diese Situation spricht Jesus auch heute sein Versprechen: lernt von mir und **ihr werdet Ruhe finden für eure Seele**. Was können wir von Jesus lernen? War er realitätsfern und hat er die Welt schönegeredet? Nein! Er hat alles Übel beim Namen genannt und trotzdem auf den Vater vertraut.

Wenden wir uns also Christus zu und nehmen statt unserer (Alt-)Lasten sein Joch auf unsere Schultern, so werden wir Ruhe finden für unsere Seelen.

Kloster Bonlanden

Anbetung in der Klosterkirche

Christus möchte uns nahe sein, mitten in unserem Alltag, dort wo wir IHN brauchen. Lassen wir Begegnung zu - in der eucharistischen Anbetung. In unseren Fragen, Sorgen und Ängsten, in unserer Freude und Dankbarkeit, in unseren Enttäuschungen, Bitten und Hoffnungen ... möchte Christus uns beistehen.

Sie sind herzlich eingeladen am Sonntag, 06.03.2022, zwischen 15.00 und 17.00 Uhr zur „eucharistischen Anbetung in Stille“.

Gebet für den Frieden

Zur eucharistischen Anbetung für den Frieden in der Ukraine - in Stille mit Gebetsanregung - sind Sie herzlich eingeladen, zunächst jeden Abend zwischen 19.00 und 20.00 Uhr in der Klosterkirche.

INFO - www.kloster-bonlanden.de

Mit Gottes Segen wünschen wir Ihnen eine gute Zeit!



Vereinsnachrichten



Verkauf Funkenküchle in der Mehrzweckhalle

Auch wenn dieses Jahr leider erneut kein Funkenfeuer stattfindet, muss man ja nicht auf alles verzichten.

Deshalb bietet die Jugendfeuerwehr Erolzheim am kommenden Funkensonntag, den 06.03.2022, in der Zeit von 11.30 Uhr - 15 Uhr wieder selbstgemachte Funkenküchle an. Die Küchle können, wie schon die Jahre zuvor, im „Kücheneingang“ der Mehrzweckhalle abgeholt werden.

Bitte bei der Abholung eine FFP2-Maske tragen und ggf. in der Warteschlange den Abstand zu anderen Personen einhalten.

Auf ihr Kommen freut sich die Jugendfeuerwehr Erolzheim



Sammelbestellung von Pflanzerden

Auch dieses Jahr möchten wir wieder eine Sammelbestellung für Pflanz-/Blumenerden durchführen.

Angeboten wird unsere bekannte Marke Florbest, 70-l-Sack, zum Preis von 9,50 EUR/Sack.

Bestellungen sind bis **Sa., 05.03.2022**, bei K. Soherr, Tel. 8770, oder R. Fischer, Tel. 8796, möglich.

Die Auslieferung erfolgt dann ab der KW 11/12. Wir bitten (soweit möglich) bei der Auslieferung den Kaufbetrag passend bereit zu halten. Für Nicht-Mitglieder wird für die Auslieferung ein Zuschlag in Höhe von 0,50 EUR/Sack erhoben.

!!Neuer Termin Jahreshauptversammlung!!

Die für den 12.03.2022 geplante Jahreshauptversammlung der Gartenfreunde Erolzheim wird nach derzeitiger Plaugung auf **Fr., 22.04.2022, 19:00 Uhr** (Ort wird noch rechtzeitig bekanntgegeben) verschoben.



Gottes Wort für diese Woche.

„Sündigt nicht, wenn ihr zornig seid, und lasst die Sonne nicht über eurem Zorn untergehen“, (Paulus im Brief an die Epheser, Kap. 4, Vers 26).

Paulus schreibt weiter: „Hört auf zu lügen und sagt einander die Wahrheit, weil wir aufeinander angewiesen sind. Sündigt nicht, wenn ihr zornig seid, und lasst die Sonne nicht über eurem Zorn untergehen. Gebt dem Teufel keine Möglichkeit, durch den Zorn Macht über euch zu gewinnen! Wer ein Dieb ist, soll aufhören zu stehlen. Er soll seine Hände zu ehrlicher Arbeit gebrauchen und dann anderen, die in Not sind, großzügig geben. Verzichtet auf schlechtes Gerede, sondern was ihr redet, soll für andere gut und aufbauend sein, damit sie im Glauben ermutigt werden. Befreit euch von Bitterkeit und Wut, von Ärger, harten Worten und übler Nachrede sowie jeder Art von Bosheit. Seid stattdessen freundlich und mitfühlend zueinander und vergebt euch gegenseitig, wie auch Gott euch durch Christus vergeben hat“, (aus dem Brief an die Gemeinde zu Ephesus, Kapitel 4, die Verse 25-29 und 31+32).

Wieviel Not, Streit, ja Hass, wurde unter den Menschen schon durch üble Nachrede, Missgunst, Vorurteile, Neid und noch vieles andere mehr, verursacht! Wieviele Kriege wurden dadurch entfacht, wieviel Menschen starben schon deswegen! Das menschliche Übel „Zorn“ ist zu den unvorstellbarsten Reaktionen fähig. Streit unter Geschwistern, in Familien, Verwandtschaften, Nachbarn, Kollegen kann sich über Wochen, Monate, Jahre, ja Generationen hinziehen. Oft wissen die Beteiligten den Grund oder die Auslösung des Konfliktes nicht einmal mehr; die Streitigkeiten werden „vererbt“.

Diese große menschliche Schwäche spricht Paulus im Epheser-Brief an. Er nennt die Dinge schonungslos beim Namen. Er kennt auch den großen „Macher“ im Hintergrund: Satan. Der Feind Gottes, „der Durcheinanderbringer“ und der Freund aller Bosheit und Schlechtigkeit freut sich über jede Streitigkeit unter den Menschen. Dadurch tötet er Liebe, sät Unfrieden und bringt die Menschen unter sich gegenseitig auf und letztendlich auch von Gott weg.

Paulus appelliert an die Christen, genau das Gegenteil zu leben. Wenn ein gläubiger Christ dem ungerechten Zorn Raum gibt, dann sollte er schnell bekennen und umkehren. Das Bekenntnis sollte sowohl Gott als auch dem Opfer seines Zorns gegenüber geschehen. Zeitnah: „lasst die Sonne nicht über eurem Zorn untergehen!“

Mit einfachen und sehr treffenden Worten beschreibt Paulus die Formeln eines christlichen, gottgefälligen Zusammenlebens. Als höchstes Vorbild nennt er Gott, der durch Christus den Menschen vergeben hat. Wir sollen im Umgang mit unseren Mitmenschen genauso in Liebe handeln, wie es Gott mit uns tat und tut, indem Er Seinen Sohn als Opfer für unsere Sünden am Kreuz sterben ließ.

Geben Sie dem Zorn keinen Raum! Fangen Sie dadurch bei sich selber an, die Welt zu verbessern!

Lesen Sie bitte den Epheser-Brief, besonders die Kapitel 4+5.

Im Liebesbrief Gottes an die Menschen, der Bibel, können Sie Gott kennenlernen.

Beginnen Sie mit dem Johannes-Evangelium.

Bleiben Sie gesund!

Es grüßt Sie die Christliche Gemeinde Erolzheim.

Weitere Infos über uns unter www.cg-erolzheim.de.



Landkreisnachrichten

Kreisjugendreferat

Qualipass

Der Qualipass als persönliche Visitenkarte bei der Bewerbung

Das Kreisjugendreferat gab im Jahr 2021 wieder zahlreiche Qualipass-Dokumentenmappen an interessierte Jugendliche, Vereine und Schulen im Landkreis Biberach aus. 50 Qualipässe kann jede Schule im Landkreis pro Jahr kostenlos bekommen. Landrat Dr. Heiko Schmid freut sich, dass das Angebot rege angenommen wird: „Mit dem Qualipass geben wir den Jugendlichen nicht nur Informationen für den Berufsstart an die Hand, sondern unterstützen diese bei der Berufsfindung. So können wir die Jugendlichen motivieren und eine Hilfestellung zur Berufsorientierung geben.“ Dies ist durch die Förderung der Kreissparkasse Biberach möglich, die jedes Jahr die Finanzierung von 600 Qualipass-Dokumentenmappen übernimmt und damit das außerschulische und ehrenamtliche Engagement von Kindern und Jugendlichen fördert. „Sehr gerne unterstützen wir weiterhin, dass gesellschaftliches Engagement und persönliche Kompetenzen von Jugendlichen und jungen Erwachsenen in einer Mappe zusammengeführt werden. Der Qualipass ist ein wichtiger Baustein, der die Leistungen berücksichtigt, die im späteren Berufsleben eine ebenso zentrale Rolle spielen wie andere Zeugnisse auch“ so der Vorstandsvorsitzende der Kreissparkasse Martin Bücher.



Ziele und Bestandteile des Qualipasses

Ziel dieser Mappe ist es Kompetenzen festzuhalten, die durch ehrenamtliches Engagement in Schule, Verein, Gemeinwesen aber auch durch Projekte, Kurse, Auslandsaufenthalte, Praktika oder Weiterbildungsangebote erworben werden. Zudem befinden sich auch Informationen zum Berufsstart und Internetadressen zur Hilfe bei der Berufswahl im Qualipass. Jugendliche sollen motiviert werden, sich mit ihren Aktivitäten und ihrem Engagement auseinanderzusetzen. Des Weiteren sollen die einzelnen Nachweise bei Bewerbungen eine persönliche Visitenkarte sein. So können bereits die Bewerbungsunterlagen deutlich machen, dass der Jugendliche weit mehr als gute Noten vorzuweisen hat. Der Qualipass trägt zu einer Kultur der Anerkennung vielfältiger Lernorte und Praxisleistungen bei und ist somit auch ein gewisses „Dankeschön“ für ehrenamtliche Tätigkeit.

Weitere Informationen gibt es im Kreisjugendreferat bei Jessica Branz unter der Telefonnummer 07351 52-7676 oder per E-Mail an jessica.branz@biberach.de.

MB Medica Teststation Rot an der Rot

Öffnungszeiten Teststation:

Montag bis Freitag: **täglich** 16 - 18 Uhr
 Samstag: 9 - 11 Uhr

Bitte beachten: an u. g. Impfterminen **findet keine Testung statt!**

Terminreservierung Teststation:

www.schnelltest-biberach.de/rot

Testung auch ohne Terminreservierung möglich!



Impfangebote in Rot an der Rot

Impfungen ohne Terminvergabe:

Jeweils dienstags: 22.02. - 08.03. - 22.03.2022

Die Impfungen finden in Kooperation mit dem mobilen Impfteam des DRK Biberach statt.

Bitte achten Sie hierzu auch auf die jeweils aktuellen Veröffentlichungen im Mitteilungsblatt Rot an der Rot.

Beide Angebote finden statt:

Rathaus, Klosterhof 14, 88430 Rot an der Rot

Parkplätze vorhanden, barrierefrei erreichbar

Kommunales Testzentrum in der Turn- und Festhalle Kirchdorf

Auf Grund der nachlassenden Nachfrage wird das Kommunale Testzentrum in der Turn- und Festhalle in Kirchdorf mit Ablauf des Februars seinen Betrieb einstellen. Weiterhin bestehen bleibt aber die Testmöglichkeit an der Teststation auf dem Edeka-Parkplatz in Kirchdorf.

Gemeinde Kirchdorf a. d. Iller

Polizeirevier Biberach

Im Kampf gegen die Ablenkung / Die Polizei musste jetzt viele Fahrende in der Region anzeigen

Die Polizei hat in den vergangenen Tagen in der Region intensiv kontrolliert, um gegen die Gefahren durch falsches Verhalten vorzugehen.

Das Polizeirevier Biberach stellte bei seinen Kontrollen sieben Verstöße wegen der Nutzung von Handys am Steuer fest. Außerdem waren insgesamt fünf Insassen nicht angegurlet.

In Geislingen kontrollierte die Polizei sieben Fahrende, weil sie in dieser Zeit ihr Handy benutzten, obwohl dies am Steuer nicht erlaubt ist. Binnen einer halben Stunde

erwischte die Polizei in Eislingen fünf Handynutzer. Sie alle hatten während der Fahrt in der Salacher Straße ein Mobiltelefon genutzt. Zwei weitere Fahrer in Göppingen und Rechberghausen taten es ihnen gleich.

Die Polizei in Eningen hielt vier Fahrzeuge an. Auch hier war die Ablenkung durch das Handy vorherrschend. In Langesau und Ulm gestaltete es sich ähnlich.

Mit allen Fahrern führte die Polizei belehrende Gespräche, sie sehen Bußgeldern entgegen. Die Polizei wies sie auch darauf hin, dass Ablenkung und Unachtsamkeit häufig die Ursache schwerer Unfälle sind.

Deshalb: Vermeiden Sie jede Art von Störungen und Quellen der Ablenkung vom Verkehrsgeschehen. Wer als Fahrzeugführer ein Handy benutzt, muss wegen der Gefahren, die er dadurch verursacht, mit einem Bußgeld in Höhe von 100 Euro und einem Punkt im Zentralregister rechnen. Die Polizei appelliert dringend an die Fahrer das Telefon liegen zu lassen, auch wenn es klingelt. Bereits bei einer Geschwindigkeit von 50 km/h steuern Fahrende ihr Fahrzeug an etwa drei Autolängen „blind“ vorbei.

Auch Fußgänger und Radfahrer sollten sich nicht ablenken lassen. Nicht nur die Ablenkung durch das Smartphone ist gefährlich: Auch das Aufheben von Dingen während der Autofahrt und ähnliches sollte vermieden werden oder die gedankliche Abwesenheit bei Stress oder durch einen Streit.

Die Polizei gibt folgende Tipps gegen Ablenkung:

- Lassen Sie die Augen auf der Straße und die Gedanken beim Straßenverkehr.
- Sichern Sie Gegenstände vor der Fahrt, damit sie nicht vom Sitz rutschen.
- Streitgespräche gehören nicht ins Auto.

Tipp an die Beifahrer:

- Mund aufmachen! Sagen Sie dem Fahrer Ihre Bedenken, wenn er telefoniert oder mit dem Kopf woanders ist, und appellieren Sie an seine Verantwortung. Wer schweigt gefährdet nicht nur sich selbst und den Fahrer, sondern auch Dritte.

Unachtsamkeit im Straßenverkehr kann weitreichende Folgen haben. Deshalb ist es immer wichtig mit voller Aufmerksamkeit hinter dem Steuer zu sitzen und sich durch nichts ablenken zu lassen. Schon ein kurzer Moment der Unaufmerksamkeit reicht aus um sich selbst und andere Verkehrsteilnehmer zu gefährden.

Weitere Tipps gibt die Polizei in Broschüren auf jeder Polizeidienststelle oder im Internet unter

- www.runtervomgas.de
- www.gib-acht-im-verkehr.de
- www.polizei-beratung.de



Landkreis Biberach

Das Kreis-Berufsschulzentrum Biberach informiert:

Medienflohmarkt in der Bibliothek/Mediothek des Kreisberufsschulzentrums

Ab Montag, 7. März 2022 findet in der Bibliothek/Mediothek im Kreis-Berufsschulzentrum Biberach, Leipzigstraße 11, ein Flohmarkt statt. Dort können aussortierte Bücher und Medien günstig erworben werden. Die Dauer des Verkaufs hängt von der Nachfrage ab.

Die Bibliothek/Mediothek ist zu folgenden Zeiten geöffnet: Montag von 8 bis 14 Uhr, Dienstag und Donnerstag von 8 bis 19 Uhr, Mittwoch von 8 bis 13 Uhr und Freitag von 9 bis 13 Uhr.



Die Gleichstellungsbeauftragte für den Landkreis Biberach informiert:

Internationaler Frauentag 2022: Kino Traumpalast in Biberach zeigt den Film „WOMAN“

Am 8. März ist der Internationale Frauentag. Die Gleichstellungsbeauftragte für den Landkreis Biberach, Sigrid Arnold, hat in Zusammenarbeit mit der Biberacher Agenda Geschlechter Gerech und dem Kino Traumpalast Biberach für diesen Tag einen Filmabend organisiert. Gezeigt wird der Film „WOMAN“ von Anastasia Mikova und Yann Arthus-Bertrand.

Der Beginn des Filmabends ist um 18 Uhr im Kino Traumpalast Biberach, Waldseer Straße 3. Die Dauer des Films beträgt 105 Minuten. Es gelten die Eintrittspreise des Kinopalastes sowie die aktuellen Corona-Regelungen. Für die Einhaltung der Regeln und Hygienevorschriften ist das Kino Traumpalast verantwortlich.

Landrat Dr. Heiko Schmid übernimmt Schirmherrschaft Startschuss für den ersten Firmenlauf Oberschwaben

Am 25. Mai 2022 um 17 Uhr fällt der Startschuss für den ersten Firmenlauf Oberschwaben in Burgrieden. Die Organisatoren Alexander Schwarz und Thorsten Schmid, welche auch den Frauenlauf in Laupheim organisieren, haben dieses Event auf den Weg gebracht. Landrat Dr. Heiko Schmid hat für den Lauf die Schirmherrschaft zugesagt.

„Was für eine wunderbare Idee, in dieser Zeit den ersten Firmenlauf Oberschwaben zu organisieren und damit gleich mehrere Ziele zu erreichen: mehr Sport und Bewegung, mehr Zusammengehörigkeitsgefühl und Teamwork, mehr Energie und Freude.“, betont Landrat Dr. Heiko Schmid beim gemeinsamen Pressetermin und bedankt sich bei dem Organisationsteam für den Mut einen Firmenlauf auf die Beine zu stellen. Er ermutigt alle Firmen im Kreis und deren Mitarbeitende an dem Lauf mitzumachen: „Untrainiert oder gar ein Couch-Potato zu sein, dürfte keine Ausrede sein, den Firmenlauf sausen zu lassen. Denn die Strecke von 5,6 Kilometern in 60 Minuten ist auch für die meisten Bewegungsmuffel zu schaffen. Und wer nicht joggt oder läuft, darf ja schnellen Schrittes walken.“

Die Organisatoren sind froh, dass sich die Gemeinde Burgrieden um Bürgermeister Josef Pfaff bereit erklärt hat, den Lauf dort zu genehmigen und zu unterstützen. Ziel ist es, dass 750 Läuferinnen und Läufer an den Start gehen. Es sind Prämierungen in verschiedenen Wertungsklassen geplant. In der Teilnahmegebühr von 19 Euro ist die kostenlose Nutzung des ÖPNV inklusive. Dazu spendet der Veranstalter einen Euro pro Teilnehmer an einen gemeinnützigen Zweck. Neben der Strecke und dem Lauf wird den Teilnehmerinnen und Teilnehmern sowie dem Publikum einiges geboten: Eventareal auf dem Riffelhof, Aufwärm- und Begleitprogramm des Sportparks Laupheim. Weitere Informationen rund um den Lauf gibt es auf der Internetseite www.firmenlauf-oberschwaben.de. (Online ab Samstag, 26. Februar 2022)

Die Biberacher Ernährungsakademie (B-EA) informiert: Online-Vortrag zum Thema „Lebensmittelkennzeichnung - was verbirgt sich hinter dem Nutri-Score?“

Was genau bedeutet der Nutri-Score, wie kommt seine Bewertung zustande und wie kann ich als Verbraucher diese Kennzeichnung eigentlich nutzen? Die Antworten auf diese Fragen rund um die neue Kennzeichnung für Lebensmittel sind Inhalt des kostenlosen Onlinevortrags mit Referentin Christine Schuster. Die Online-Veranstaltung findet am Mittwoch, 16. März, von 18 bis 19.30 Uhr statt.

Die Teilnahme setzt einen PC mit aktuellem Internetzugang und Lautsprechern voraus. Anmeldung bis spätestens Montag, 14. März 2022 per E-Mail an post@b-ea.info Weitere Infos unter der Telefonnummer 07351 52-6702.

Die Biberacher Ernährungsakademie (B-EA) informiert: Online-Vortrag „Essen und Trinken in der Schwangerschaft - ist nicht schwer!“

Die Biberacher Ernährungsakademie (B-EA) bietet einen Online-Vortrag zum Thema „Essen und Trinken in der Schwangerschaft - ist nicht schwer!“ an. Der Vortrag findet am Donnerstag, 17. März 2022 von 18 bis 19.30 Uhr statt. Wie sieht eine ausgewogene Ernährung in der Schwangerschaft aus? Was gibt es bei der Lebensmittelauswahl und Zubereitung zu beachten? Antworten auf Fragen wie diese und vieles rund um einen gesunden Lebensstil vor und in der Schwangerschaft sind Inhalte des Onlinevortrags mit der B-EA Referentin Silke Petzold. Der Vortrag ist für die Teilnehmenden kostenfrei.

Die Teilnahme setzt einen PC mit Internetzugang und Lautsprechern voraus.

Eine Anmeldung bis spätestens Dienstag, 15. März 2022 per E-Mail an post@b-ea.info oder unter der Telefonnummer 07351 52-6702 ist erforderlich.

Zumeldung zur Programmscheidung Entwicklungsprogramm Ländlicher Raum

24 Städte und Gemeinden des Landkreises Biberach erhalten

4,83 Millionen Euro zur Entwicklung des ländlichen Raums

Das Ministerium für Ländlichen Raum und Verbraucherschutz Baden-Württemberg hat am Freitag die ELR-Programmscheidung für das Jahr 2022 bekanntgegeben. Landrat Dr. Heiko Schmid freut sich über die insgesamt 4,83 Millionen Euro, die der Landkreis Biberach im Jahr 2022 aus dem Entwicklungsprogramm Ländlicher Raum (ELR) erhält. „Mit den Fördermitteln können insgesamt 68 Projekte in 24 Städten und Gemeinden des Landkreises Biberach unterstützt werden. Der Landkreis erhält damit knapp 500.000 Euro mehr Förderung als im Vorjahr. Erstmals war am mehrstufigen Auswahlverfahren neben einem Vertreter der Gemeinden auch ein Vertreter der großen Kreisstädte beteiligt. Es war ein sehr strukturierter und konstruktiver Dialog gemeinsam mit dem Regierungspräsidium und allen Akteuren, der auch für die Zukunft zuversichtlich stimmt.“

„Es bleibt dabei, der Schwerpunkt liegt auf Gebäudesanierungen und -umnutzung im Ortskernbereich.“, so Landrat Dr. Heiko Schmid. Mehr als 2,45 Millionen Euro kommen dem Bereich Wohnen zu Gute. Weitere rund 1,3 Millionen Euro fließen in gewerbliche Projekte und sichern und schaffen damit Arbeitsplätze im ländlichen Raum. Rund 815.000 Euro fließen in den Bereich Grundversorgung und unterstützen damit die Bereitstellung von Waren und Dienstleistungen in ländlich geprägten Ortschaften. Mit weiteren 275.000 Euro werden darüber hinaus kommunale Maßnahmen durch das Land gefördert.

Mit dieser Förderzusage leistet die öffentliche Hand weiterhin einen wertvollen Beitrag, nicht nur um den Strukturwandel abzufedern, sondern auch um den ländlichen Raum zukunftssicher zu machen, weiter zu entwickeln und zu stärken und damit die Lebensqualität zu erhalten und zu verbessern. „Ein herzliches Dankeschön dem Land für diese Unterstützung.“



Folgende Städte und Gemeinden sind im Programm 2022

Attenweiler (117.270 Euro), Biberach (137.360 Euro), Dettingen an der Iller (45.000 Euro), Dürmentingen 699.760 Euro), Dürnbach (90.120 Euro), Eberhardzell (199.240 Euro), Erlenmoos (40.000 Euro), Erolzheim (20.000 Euro), Ertingen (214.830 Euro), Gutenzell-Hürbel (459.650 Euro), Ingoldingen (428.230 Euro), Laupheim (88.000 Euro), Mäselheim (182.900 Euro), Mietingen (555.750 Euro), Mittelbiberach (9.120 Euro), Ochsenhausen (73.800 Euro), Riedlingen (161.340 Euro), Rot an der Rot (148.680 Euro), Schemmerhofen (379.700 Euro), Steinhausen an der Rotum (309.680 Euro), Unlingen (240.000 Euro), Uttenweiler (117.345 Euro), Wain (104.115 Euro) und Warthausen (5.205 Euro).

Einrichtungsbezogene Impfpflicht

Landkreis erhält 3.500 Dosen des Protein-Impfstoffs-Novavax - Terminvergabe zunächst an Beschäftigte in Pflege und Kliniken

Der Landkreis Biberach erhält eine erste Lieferung mit 3.500 Dosen des Protein-Impfstoffs Novavax. Dies teilte das Ministerium für Soziales, Gesundheit und Integration mit. Das Impfteam des Deutschen Roten Kreuzes (DRK) bietet Impfungen mit Novavax zum ersten Mal nur gegen Terminvergabe am Dienstag, 8. März 2022, im Impfstützpunkt Biberach in der Stadthalle an.

„Das Impfangebot mit Novavax richtet sich bevorzugt an Mitarbeiterinnen und Mitarbeiter aus dem medizinischen Bereich und der Pflege, die sich bisher nicht für eine Impfung mit einem mRNA-Impfstoff entscheiden konnten. Das Sozialministerium möchte ihnen damit ein Angebot machen, der einrichtungsbezogenen Impfpflicht nachzukommen“, sagt Dr. Jobst Isbary, ärztlicher Leiter der mobilen Impfteams für den Landkreis Biberach. Die einrichtungsbezogene Impfpflicht für Beschäftigte in Kliniken und Pflegeheimen tritt Mitte März in Kraft.

Mitarbeiterinnen und Mitarbeiter aus den genannten Einrichtungen können unter der Telefonnummer 0160 3822413 einen Termin für eine Erstimpfung mit Novavax vereinbaren. Die Termin-Hotline ist montags bis freitags von 8 bis 15 und samstags von 8 bis 12 Uhr erreichbar. Impfungen mit Novavax werden nur mit Termin dienstags von 17 bis 20 Uhr im Impfstützpunkt Biberach angeboten.

Corona-Schutzimpfung

Mobiles Impfteam des Deutschen Roten Kreuzes (DRK) gibt Termine bekannt - Regelmäßiges Angebot in Laupheim und Erolzheim

Das mobile Impfteam des Deutschen Roten Kreuzes (DRK) hat neue Impftermine im Landkreis Biberach für die ersten beiden Wochen im März bekanntgegeben. Nachdem die Impfstützpunkte in Laupheim und Erolzheim zum 1. März geschlossen werden, hat das DRK nun regelmäßige Termine in Laupheim und Erolzheim eingerichtet.

In Laupheim ist das Impfteam immer freitags von 17 bis 19 Uhr sowie samstags von 9 bis 12 Uhr im DRK-Haus präsent. In Erolzheim gibt es ein regelmäßiges Impfangebot dienstags von 17 bis 20 Uhr sowie samstags von 9 bis 12 Uhr, jeweils im DRK-Haus.

Impftermine für Kinder im Alter von 5 bis elf Jahren finden am Donnerstag, 3. März von 16 bis 19 Uhr im Stützpunkt Biberach, am Samstag, 5. März von 14 bis 17 Uhr in der Gemeinde Erolzheim im DRK-Haus, am Donnerstag, 10. März von 16 bis 19 Uhr im Stützpunkt Biberach in der Stadthalle, am Samstag 12. März von 9 bis 12 Uhr in der

Stadthalle Bad Schussenried und am Samstag, 12. März von 14 bis 17 Uhr im DRK-Haus Laupheim statt.

Alle Termine sind auf der Homepage des Landkreises Biberach unter

<https://www.biberach.de/landratsamt/kreisgesundheitsamt/corona-schutzimpfung/impfangebote.html> hinterlegt und werden regelmäßig aktualisiert.

Das Amt für Brand- und Katastrophenschutz informiert:

Der Digitalfunk hält Einzug bei den Feuerwehren im Landkreis Biberach

Die Feuerwehrfahrzeuge im Landkreis Biberach werden seit Ende letzten Jahres sukzessive auf den Digitalfunk und den neuesten Stand der Technik umgerüstet. Neben den rund 90 Fahrzeugen des Kreisfeuerlöschverbands, welche in der Überlandhilfe eingesetzt werden, werden alle weiteren Gemeinden mit ihren rund 270 Feuerwehrfahrzeugen in den kommenden drei Jahren auf Digitalfunk umrüsten und umstellen müssen.

„Ziel ist es, die Umstellung von Analog- auf Digitalfunk bis Ende 2023 abzuschließen“, sagt Landrat Dr. Heiko Schmid, der sich in der Kreisgerätewerkstatt darüber informieren ließ, wie der Einbau in einem Fahrzeug vonstatten geht. Die gesamten Investitionskosten belaufen sich auf rund 620.000 Euro. Für jedes Funkgerät, das digital umgerüstet wird, erhalten der Kreis bzw. die Stadt oder Gemeinde einen Zuschuss von 600 Euro. Dadurch, dass die Kreisgerätewerkstatt für die meisten Wehren im Kreis den Umbau übernimmt, sparen die Verbandsmitglieder weitere 420.000 Euro.

Um die Städte und Gemeinden des Landkreises zu unterstützen, hat das Amt für Brand- und Katastrophenschutz rund 400 Geräte ausgeschrieben und bestellt. Andreas Wohzab, Mitarbeiter des Amtes, steht für Fragen rund um den Digitalfunk den Kommunen und Feuerwehren zur Verfügung und berät bei der benötigten Ausrüstung der Fahrzeuge und Feuerwehrhäuser. „So können wir die Gemeinden unterstützen, diese Migration bedarfsgerecht und kostengünstig zu bewerkstelligen“ freut sich Landrat Dr. Schmid, der sich in der Kreisgerätewerkstatt die Umbaumaßnahmen zeigen ließ.

Der Umbau der Fahrzeuge und sogenannten „Feststationen“ in den Feuerwehrhäusern muss entweder bei zertifizierten Werkstätten durchgeführt werden oder in der Kreisgerätewerkstatt des Löschverbandes. In der Kreisgerätewerkstatt werden derzeit Fahrzeuge in Handarbeit umgebaut. Hierfür steht ein Mitarbeiter für den Umbau zur Verfügung. Denn, diese Umrüstung benötigt Zeit: „Jedes Fahrzeug ist anders, keines ist schraubengleich oder gar „von der Stange“, erklärt Werkstattmeister Thorsten Bingel im Gespräch mit dem Landrat. „Je nach Baujahr müssen Kabel durch das gesamte Fahrzeug neu gelegt werden. Dafür muss die Innenraumverkleidung heruntergenommen werden und Einzellösungen für die Geräteinstallation gefunden werden“.

Damit die neue Technik dem Datenschutz gerecht wird, wird neben der Standard-Verschlüsselung beim Digitalfunk eine zusätzliche, spezielle Verschlüsselung durch den Einsatz der sogenannten BSI-Sicherheitskarte in jedem Funkgerät eingesetzt. Diese Karte muss für jedes Funkgerät eigens beantragt werden und ist „personalisiert“. Auch hier werden die Gemeinden durch das Amt unterstützt: Die Karten wurden gesammelt bei der Technischen Betriebsstelle bestellt und von Andreas Wohzab abgeholt. Per Post versandt werden die Sicherheitskarten nicht, zu groß ist das Sicherheitsrisiko, dass die Verschlüsselungsdaten für



einen gesamten Landkreis verloren gehen oder in falsche Hände geraten.

Aber auch nach der Umstellung bleiben Arbeiten im Digitalfunkbereich nicht aus:

Die Programmierung der Funkgeräte wird derzeit noch ausschließlich durch zertifizierte Händler bewerkstelligt. Es ist in Planung, diese Programmierungen und zukünftige Updates dezentral in die Landkreise zu delegieren. Hier ist die Kreisgerätewerkstatt bereits gerüstet: Sie hat seit Anfang des Jahres bereits die nötige Messtechnik (Funkmessplatz) beschafft, um damit die analogen und digitalen Funkgeräte zu überprüfen und zukünftig nötige Updates auf die digitalen Funkgeräte zu programmieren. Das Land hat für diese Investition einen Zuschuss in Höhe von 16.000 Euro bewilligt, ein Hinweis darauf, dass sich diese Technik durchsetzen könnte. „Erste Überlegungen die Einsatzstellenfunkgeräte für die Feuerwehrleute ebenfalls umzustellen, stehen bereits. Es kann also sein, dass in naher Zukunft rund 1.500 Handfunkgeräte im Landkreis ebenfalls auf Digitalfunk umgerüstet werden müssen“ weiß Andreas Wohszab vom Amt für Brand- und Katastrophenschutz, „Das bedeutet für uns: nach dem Umbau ist vor dem Umbau“.

Auswärtige Vereinsnachrichten

Tennisverein Kirchberg

Frühjahrsbasar rund ums Kind

Am Sonntag, 13. März 2022 veranstaltet der Tennisverein in der Turn- und Festhalle Kirchberg einen Kinder- und Spielzeugbasar.

Zum Verkauf kommt alles rund ums Kind:

Nur gut erhaltene und moderne

Frühjahr- und Sommerbekleidung bis Größe 188, Schuhe, Spielsachen, Bücher, Kinderwagen, Umstandsmode, Dreiräder, Fahrräder, Sportbekleidung usw.

Annahme der Ware ist am Samstag, 12.03.2022

von 18.00 Uhr - 19.00 Uhr (kein Verkauf)

Verkauf am Sonntag, 13.03.2022

von 12.00 Uhr - 15.00 Uhr

Schwangere mit gültigem Mutterpass dürfen ab 11.45 Uhr einkaufen

Abholung der Ware am Basartag von 18.00 Uhr - 18.30 Uhr
Pro 50 Teile nehmen wir 3 Paar Schuhe an (47 Teile + 3 Paar Schuhe), dafür werden 4 € Bearbeitungsgebühr berechnet. Die Ware ist einzeln mit stabilen Anhängern auszuzeichnen und mit Kundennummer, Größe und Preis zu versehen - bitte keine Klebeetiketten und keine Stecknadeln!

Bitte die Ware nach Größe sortiert abgeben.

10 % des Erlöses behält der Tennisverein für seine Jugendarbeit ein.

Nicht abgeholte Ware wird einem guten Zweck gespendet. Für abhanden gekommene Ware wird keine Haftung übernommen.

Aufgrund der aktuellen Situation haben wir die Einkaufszeit verlängert.

Zugangsbeschränkungen entfallen in der aktuellen Warnstufe, es gilt **FFP2-Maskenpflicht** und Einhaltung des Abstands!

Anmeldung bei Frau Baur: Tel. 07354 / 935955

alle Nummern, von 9.00 - 18.00 Uhr

Anmeldeschluss: 10.03.2022, 18:00 Uhr!

Bitte auch reservierte Nummern unbedingt telefonisch anmelden!!

Kreisjugendring Biberach e.V.

„Wir sind dabei!“ Online-Infoveranstaltung für das Förderprogramm

Das Programm „Wir sind dabei! Wertstätten der Demokratie“ richtet sich an Jugendgruppen sowie alle gemeinnützigen oder öffentlichen Träger der Jugendarbeit, die im Kleinen oder auch Größeren Rahmen ein Projekt zur Auseinandersetzung mit demokratischen Werten umsetzen wollen. Der Kreisjugendring Biberach e.V. bietet gemeinsam mit dem Landesjugendring Baden-Württemberg eine Infoveranstaltung an. Diese findet am Montag, 14. März von 19 - 21 Uhr über das Videoportal Zoom statt. Eine Anmeldung ist bis 10. März über info@kjr-biberach.de möglich. Bei der Veranstaltung wird das Förderprogramm mit seinen Möglichkeiten und Besonderheiten vorgestellt, es gibt einen praktischen Einblick in das Antragsverfahren und alle Fragen werden geklärt - egal, ob schon eine Projektidee da ist oder diese noch gesucht werden muss. Weitere Informationen zum Förderprogramm gibt es unter www.ljrbw.de/wir-sind-dabei.

Betreuungsverein Landkreis Biberach e.V.

Für rechtliche Betreuer gibt es am **Dienstag, 15. März 2022, um 19 Uhr** eine digitale Fortbildungsveranstaltung vom Betreuungsverein Landkreis Biberach e.V. zum Thema **„Umsetzung und Aktuelles beim BTHG“**. Hannah Jauch vom Landratsamt Biberach informiert zu den Leistungen und der Umsetzung des Bundesteilhabegesetzes (BTHG). Technische Voraussetzungen für die Teilnahme sind ein PC oder ein mobiles Endgerät wie Laptop, Tablet oder Smartphone mit Lautsprecher, sowie eine stabile Internetverbindung. Sie können sich **bis 10. März 2022 anmelden** unter Telefon 07351-17869 oder E-Mail an info@betreuungsverein-bc.de. Bitte teilen Sie bei der Anmeldung Ihre E-Mailadresse mit. Sie bekommen dann rechtzeitig den Zugangslink zur Online-Fortbildungsveranstaltung zugesandt.

Kinder- und Kleiderbasar Aitrach

Sa, 02.04.2022 von 9.00 - 11.00 Uhr in der Mehrzweckhalle Aitrach

Verkaufs-Nr. und nähere Infos gibt es ab sofort unter der E-Mail-Adresse: basar@ib-te.de (bitte Name, Wohnort und Telefonnummer angeben)

Es gelten die Coronaregeln zum Zeitpunkt des Basars

Zwergentreff Hürbel

Fahr- und Spielzeugflohmarkt in Gutenzell

Der Zwergentreff Hürbel veranstaltet am Sonntag, 3. April 2022, von 13:30 bis 15:00 Uhr seinen Fahrzeug- und Spielzeugflohmarkt in der Turnhalle Gutenzell. Angeboten werden Fahrräder, Fahrzeuge und Spielwaren aller Art. Die Annahme der Ware ist am Sonntag, 3. April, von 09:30 bis 11:00 Uhr, die Abholung am selben Tag von 17:00 bis 17:30 Uhr. Wer Fahr- und Spielsachen verkaufen möchte, bekommt unter Telefon 01522/8278888 (Frau Kiekopf,) eine Verkaufsnummer. Für abhanden gekommene Ware wird keine Haftung übernommen. Außerdem werden selbst gebackene Kuchen zum Mitnehmen angeboten.

Es gelten die vorgeschriebenen Abstands- und Hygieneregeln (1,5 Meter und FFP2-Maske).

Auf Euer Kommen freut sich der Zwergentreff Hürbel.



Förderverein für berufliche Fortbildung (FbF)

Neues Kursangebot beim FbF

Der Förderverein für berufliche Fortbildung (FbF) an den beruflichen Schulen im Landkreis Biberach hat in nachfolgenden Kursen noch Plätze frei:

Kreis-Berufsschulzentrum Biberach

Kreis-Berufsschulzentrum Biberach

- **Schweißen und Metallgestaltung**
ab Dienstag, 08.03.2022 (4 x dienstags) von 17:00 Uhr bis 20:00 Uhr
Kosten: 120 €
- **Schweißen und Metallgestaltung**
ab Dienstag, 10.05.2022 (4 x dienstags) von 17:00 Uhr bis 20:00 Uhr
Kosten: 120 €
- **Cajon Workshop für Anfänger (Bitte Cajon mitbringen!)**
ab Dienstag, 08.03.2022 (6 x dienstags) von 18:30 Uhr bis 20:00 Uhr
Kosten: 66 €
- **Töpferwerkstatt - Gestalten mit Ton**
ab Donnerstag, 10.03.2022 (2 x freitags) von 18:30 Uhr bis 20:45 Uhr
Kosten: 65 € (inkl. Materialkosten)
- **Kindertöpferkurs**
am Freitag, 11.03.2022 von 15:30 Uhr bis 17:45 Uhr
Kosten: 25 € (inkl. Materialkosten)
- **50 + und Angst vor dem Computer**
ab Dienstag, 29.03.2022 (3 x dienstags) von 17:00 Uhr bis 18:30 Uhr
Kosten: 50 €
- **Gitarrenkurs für Kinder und Jugendliche ab 11 Jahren**
ab Mittwoch, 30.03.2022 (5 x mittwochs) von 17:30 Uhr bis 18:45 Uhr
Kosten: 60 € - Gitarre kann auch ausgeliehen werden!
- **Kinderbackkurs (8 - 10 Jahre)**
Osterneste und Häschen aus feinem Hefeteig
am Freitag, 08.04.2022 von 15:30 Uhr bis 18:30 Uhr
Kosten: 15 € (inkl. Materialkosten)

Für die Kurse gelten die derzeitigen Corona-Regeln:
3G - genesen - geimpft - getestet.

Die Inhalte der Kurse, und Anmeldung für die Kurse finden Sie auf unserer Homepage: www.foerdereverein-bc.de oder bei der Geschäftsstelle des FbF, Frau Richter, Karl-Arnold-Schule im Kreis-Berufsschulzentrum, Leipzigstr. 11, Tel. 07351/346-223, yvonne.richter@biberach.de

Evang. Familien-Bildungsstätte Biberach

Das wellcome-Ehrenamt im Raum Erolzheim

Eine Herzens-Aufgabe für Sie?

Wundervoll, unglaublich, bezaubernd, anstrengend, turbulent, herausfordernd...

Die Zeit nach der Geburt eines Babys kann das Familienleben ganz schön auf den Kopf stellen. **wellcome-Teams unterstützen Familien für einige Monate innerhalb des ersten Lebensjahres des Babys**, bis sich alles wieder einspielt und verhelfen den Eltern zu ein paar Verschnaufpausen im Alltag.

Spielen, singen, über den Schlaf des Babys wachen, spazieren gehen, sich um das Geschwisterkind kümmern, Begleitung der Zwillingmutter zum Einkaufen oder zu Arztterminen, etc.

Als wellcome-Ehrenamtliche verschenken Sie Ihre Zeit an Familien, um diese über ein paar Monate hinweg ein- bis

zweimal pro Woche für ein paar Stunden ganz alltagspraktisch zu unterstützen. Für dieses Engagement bietet wellcome seinen Ehrenamtlichen regelmäßige Treffen, fachliche Begleitung und eine verlässliche Ansprechpartnerin, Möglichkeiten zur Fortbildung, Versicherungsschutz, Fahrtkostenerstattung und natürlich ganz viel Freude und Dankbarkeit von den Familien.

Haben wir Ihr Interesse für dieses wunderbare Ehrenamt geweckt oder haben Sie Fragen rund um wellcome, so dürfen Sie sich herzlich gerne an die wellcome-Koordinatorin für den Landkreis Biberach wenden:

Evang. Familien-Bildungsstätte
Caroline Heckenberger
Waldseer Str.18, 88400 Biberach
01578/7512312

(Telefonzeit montags 9.00 - 10.00 Uhr u. n. V.)
biberach@wellcome-online.de
www.wellcome-online.de

Caritas Biberach-Saulgau

Vorstellung Projekt Lernbegleitung

Das Projekt Lernbegleitung bietet zeitnahe und niederschwellige Unterstützung für Kinder mit Lernschwierigkeiten. Ehrenamtliche Lernbegleiter können Schüler individuell auf dem Weg zu einem erfolgreichen Grundschulabschluss unterstützen. Das Programm richtet sich in besonderer Weise an Kinder und Jugendliche in Risikolagen, deren häusliches Umfeld wenig zum eigenverantwortlichen Lernen beitragen kann.

Möchten Sie jungen Menschen auf ihrem Weg durch die Schule helfen?

Wenn Sie zwischen 16 und 99 Jahre alt sind, haben Sie die Möglichkeit als verlässliche/r Ansprechpartner*in, zielgerichtet und für eine begrenzte Zeit, sich jetzt mit ihren Fähigkeiten sozial engagieren. Nutzen Sie die Chance - Lernbrücken zu bauen als Lernbegleiter*in.

Haben wir Ihr Interesse geweckt? Dann schauen Sie doch mal vorbei:



Bei weiteren Fragen und Informationen:
Ansprechpartner
bei der Caritas Biberach-Saulgau
Simone Bleichner,
Telefon: 07351 8095-121

E-Mail: bleichner.s@caritas-biberach-saulgau.de

Was sonst noch interessiert

Die Deutsche Rentenversicherung Baden-Württemberg informiert:

Bis 31. März freiwillige Rentenbeiträge zahlen

Obwohl das neue Jahr schon längst begonnen hat, können in der Rentenversicherung freiwillige Beiträge für 2021 noch bis 31. März 2022 rückwirkend gezahlt werden. Das teilt die Deutsche Rentenversicherung (DRV) Baden-Württemberg mit.

Wie hoch die freiwilligen Beiträge sein sollen, bestimmt man selbst: Wer für 2021 noch zahlen will, kann zwischen 83,70 Euro und 1.320,60 Euro für jeden Beitragsmonat entrichten. Sollen die Zahlungen bereits für 2022 gelten, so ist jeder Betrag zwischen 83,70 Euro und 1.311,30 Euro monatlich möglich. Freiwillig versichern können sich zum Beispiel selbstständig Tätige, Beamtinnen und Beamte sowie Hausfrauen bzw. Hausmänner. Dabei besonders interessant: Vor



1955 geborene Personen, die trotz Kindererziehung keine fünf Beitragsjahre haben, können jederzeit selbst nach Erreichen der Regelaltersgrenze die noch fehlenden Beiträge nachzahlen und so einen Rentenanspruch entstehen lassen. Für die Einzahlungen erhält man Ansprüche auf Rehabilitationsleistungen und Schutz für Hinterbliebene. Darüber hinaus erhöht man den Anspruch auf eine Altersrente und hält unter besonderen Voraussetzungen auch die Anwartschaft auf eine Erwerbsminderungsrente aufrecht. Interessierte sollten allerdings beachten, dass man sich bei der gesetzlichen Rente das eingezahlte Kapital nicht vorzeitig wieder auszahlen lassen kann. Aus steuerlichen Gründen können die zusätzlichen Einzahlungen in die gesetzliche Rentenversicherung ebenfalls interessant sein. Sie können als Altersvorsorgeaufwendungen geltend gemacht werden. Dafür muss die Rente im Alter versteuert werden. Ebenso zahlen Rentnerinnen und Rentner Kranken- und Pflegeversicherungsbeiträge aus den Einnahmen.

Mehr Informationen rund um die freiwilligen Beiträge enthält die kostenlose Broschüre »Freiwillig rentenversichert: Ihre Vorteile«. Die Broschüre kann von der Internetseite www.deutsche-rentenversicherung-bw.de heruntergeladen oder als Papierversion bestellt werden (Telefon: 0721 825-23888 oder E-Mail: presse@drv-bw.de).



Janine Walter betreut gewerbliche wie auch private Anzeigenkunden in allen Fragen der Anzeigenabwicklung. Wenn Sie etwas wissen wollen über Gestaltung, Formate, Preise - Janine Walter hilft Ihnen gerne weiter.

Telefon 07154 8222 - 72

WAGNER Druck + Verlag

Druck + Verlag Wagner GmbH & Co.KG · Max-Planck-Straße 14 · 70806 Kornwestheim

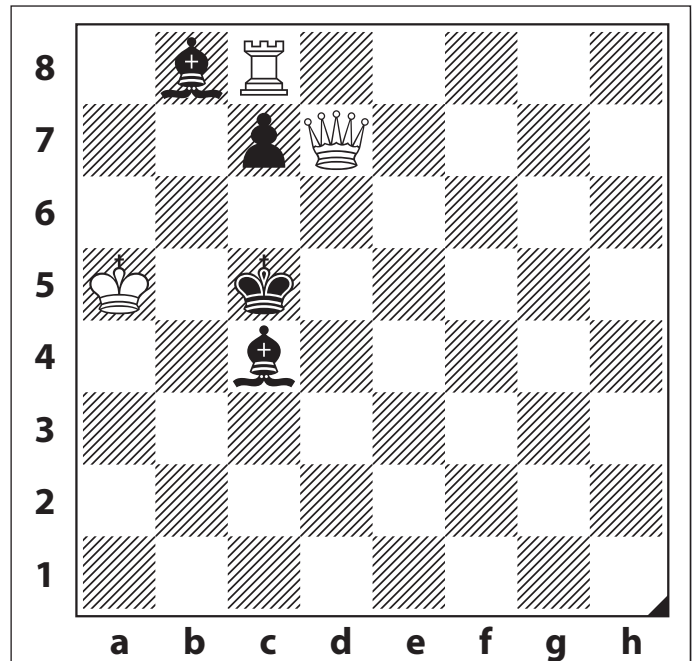

Problem Nr. SH 1022

Auch im Schach: eine „Zwickmühle“

R. Asplund, Tidskrift för Schack 1957

Kontrolle:

Weiß (3) Ka5, Dd7, Tc8

Schwarz (4) Kc5, Lb8, c4, Bc7

Weiß beginnt und setzt in zwei Zügen matt.

Wenn Lösende schon einmal ausprobieren, was Schwarz, wäre er jetzt statt Weiß am Zug, so alles unternehmen könnte, finden diese womöglich rasch 1...La7 2.Txc7 matt; 1...c6 2.Txc6 matt. Aber was ist mit Zügen des anderen Läufers auf c4?

Lösung: Mit dem weißen Turm auf der c-Linie gibt es auf Züge des schwarzen Läufers c4 in der Tat keine Matt-Fortsetzung. Auch wenn sich Lösende nur schweren Herzens von den möglichen Mattstellungen mit Tc7 bzw. Tc6 trennen – es hilft nichts: Der Turm muss in die d-Linie! 1.Td8! Zugzwang! Jetzt ist der Lc4 in eine fatale Zwickmühle geraten: Er muss potenzielle Damenmatts auf b5 und d5 gleichzeitig gedeckt halten. Zieht er irgendwohin, funktioniert zwangsläufig eines der beiden Matts, z.B.: 1.La2 2.Db5 matt; 1.Lf1 2.Dd5 matt. Beides geht aber eben nur mit dem Turm in der d-Linie. Für Züge des anderen Läufers oder des Bauern kommt es mit dem Turm auf d8 zu anderen Matts als mit demselben auf c8: 1...La7 2.Dxc7 matt; 1...c6 (blockiert dort seinen König) 2.Dd4 matt. Statt Turm-matts jetzt also zwei zusätzliche Damenmatts.

Geben mit Vertrauen. Wirksam helfen.

Werden auch Sie Teil unseres Netzwerks der Hilfe für Familien mit schwerstkranken Kindern. Vermächnisse und Testamentsspenden zugunsten der Björn Schulz Stiftung unterstützen langfristig unsere stationäre sowie ambulante Hospizarbeit und sind zudem von der Erbschaftssteuer befreit.

Mit einer Zustiftung zu Lebzeiten stärken Sie das Fundament unserer Arbeit.

Bankverbindung
 Björn Schulz Stiftung
 IBAN: DE34 1002 0500 0001 1456 00
 BIC: BFSWDE33BER

Stichwort: Zukunft stiften
www.bjoern-schulz-stiftung.de

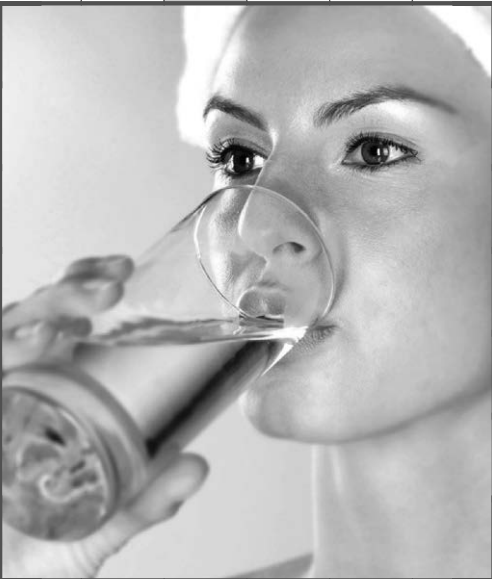

Beginn der Fastenzeit	▼	Geburts- helferin	▼	Verwal- tungs- gremium	Verstoß gegen die Gebote	Gehör- organ	afrika- nische Kuh- antilope	▼	▼	Schweiz. Presse- agentur (Abk.)	Abk.: General- konsul	feier- liches Gedicht	▼	unbe- stimmter Artikel	nord- amerika- nischer Indianer	Initialen der Pulver				
▼	6	▼	▼	▼	▼	▼	▼	▼	10	▼	▼	Handel, Geschäft (engl.)	▼	▼	▼	▼				
Ende der Fastenzeit	▼	Architektur- Schule	▶	▼	4	▼	▼	▼	▼	Naturheil- kundler (Sebas- tian)	▶	▼	▼	8	▼	▼				
▼	▼	▼	▼	▼	▼	▼	Inserat						▶	▼	strengste Form des Fastens					
Schauspiel- haus	▼	Speise- fisch	▼	ind. Groß- mogul, † 1605	▼	wird oft gefastet	▼						▼	▼	▼	▼	bayrisch: nein	▼	▼	▼
Fasten- monat der Muslime	▶	▼	▼	7	▼	▼	▼						▼	▼	▼	▼	▼	▼	▼	▼
nörgeln	▶	▼	▼	▼	▼	▼	▼						▼	12	▼	▼	▼	Nacht- greif- vogel	▼	▼
engl. Fürwort: es	▼	▼	Hunde- name	▼	▼	kampf- unfähig (Abk.)	▶	▼	▼	▼	▼	▼	▼	deutsche TV- Anstalt (Abk.)	Teil des Atlas- gebirges	▼				
▼	▼	Frei- herr	▶	▼	▼	▼	▼	▼	▼	▼	▼	▼	▼	▼	▼	▼				
▼	9	▼	▼	▼	▼	Vorbild für 'Leder- strumpf'	▼	▼	▼	▼	▼	▼	▼	Abk.: in Insolvenz	▶	▼				
Kaviar- fisch	▼	wür- digen, aus- zeichnen	▼	▼	schlimm	▶	▼	▼	▼	Impf- stoffe	Ex- Tennis- spielerin (Monica)	Haupt- stadt Taiwans	▼	franzö- sisches Adels- prädikat	Abk.: Firma	▶				
Brenn- stoff	▶	▼	▼	Fasten- tag bei Juden (Jom)	▼	▼	straff gefüllt	▼	▼	große Wohnan- siedlung	▼	▼	▼	▼	oft Ziel des Fastens	▼				
▼	▼	▼	▼	▼	▼	Gras- ebene in Nord- amerika	▶	▼	▼	▼	▼	▼	▼	englisch: bei Licht- kranz	▶	▼				
Süß- ware (Kw.)	▼	▼	Fremd- wortteil: unter- halb	▶	▼	▼	▼	▼	▼	Figur der 'Sesam- straße'	Toilette (Abk.)	▼	wegge- brochen (ugs.)	▼	▼	Werk- zeug, Apparat				
Rang beim Karate	Pappelart das Uni- versum	▶	▼	▼	▼	▼	männ- liche Hanf- pflanze	▼	Gegen- teil von Still- stand	▼	▼	▼	▼	▼	▼	1				
▼	▼	▼	ugs.: Geld	▼	▼	wird oft gefastet	▶	▼	▼	▼	▼	▼	▼	▼	Wende- ruf beim Segeln	▶				
das 'gewisse Etwas'	▼	Projekt Stil, Weise	▶	▼	▼	▼	▼	11	serb. Patri- archen- kloster	hand- warm	Stamm- vater	in hohem Grade	▼	▼	2	▼				
▼	▼	▼	▼	▼	Initialen des Sängers Haley †	▼	▼	die Erd- kappen betref- fend	▼	▼	▼	▼	▼	Kose- wort für Groß- mutter	▶	▼				
oft Ziel des Fastens	Tonsilbe	▶	▼	▼	mittel- alterliche Steuer	▶	▼	▼	▼	Initialen der Hepburn	▼	▼	Futter- pflanze	▶	▼	▼				
▼	▼	▼	▼	▼	▼	▼	▼	▼	▼	▼	▼	▼	▼	deutsche Vorsilbe	▶	▼				

DEIKE 1720-0322

1	2	3	4	5	6	7	8	9	10	11	12
---	---	---	---	---	---	---	---	---	----	----	----

Kreuzworträtsel

Die Buchstaben in den Feldern 1 bis 12 ergeben etwas, worauf viele in der Fastenzeit verzichten.

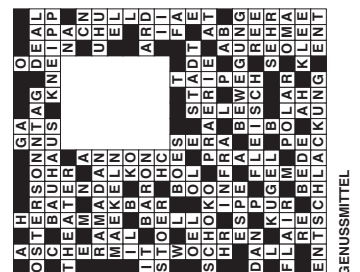

Zeigen Sie Präsenz!

Veröffentlichen Sie jetzt **Ihre Anzeige** auf unseren **neuen Sonderseiten** um Ihr Unternehmen werbewirksam zu präsentieren.

KW 10/11



Interesse oder Fragen?

Rufen Sie uns einfach an: 07154 8222-70
Wir beraten Sie gerne!

Druck + Verlag
WAGNER

Seit mehr als 50 Jahren ein loyaler Partner der Kommunen.

Max-Planck-Straße 14 · 70806 Kornwestheim · Telefon 07154 8222-70
Telefax 07154 8222-10 · anzeigen@duv-wagner.de · www.duv-wagner.de

MIETANGEBOTE

Schöne 2-Zimmer-Wohnung Erolzheim
OG, 36 m² (möbliert) eig. Eing./Stellpl. WM 515 € ab 1.4. Tel: 9365599

Deutsches Rotes Kreuz

Ukraine
#Nothilfe

Helfen Sie jetzt!
www.drk.de

Unterstützen Sie Menschen in Not!

Deutsches Rotes Kreuz e.V.
IBAN: DE63 3702 0500 0005 0233 07
BIC: BFSWDE33XXX
Spendenzweck: Nothilfe Ukraine

VERSCHIEDENES

DANKE
an Christian Diehl mit Begleitung

Im Oktober 2021 habt ihr bei meinem Sturz hochengagiert und erfolgreich mit der Erstversorgung begonnen und bis zum Eintreffen des Notarztes um mein Leben gekämpft.
Eure Tat werde ich niemals vergessen!

Hildegard Mensch

IMMOBILIENMARKT

VR-Bank Memmingen eG
Haus der Immobilie

Maximilianstraße 24 · 87700 Memmingen

einfach, bequem und kostenlos!

Schätzen ist gut - berechnen ist besser!
Morgen kann kommen.
Wir machen den Weg frei.

Den Wert Ihrer Immobilie jetzt online ermitteln ...

vr-memmingen.de/immobilienbewertung

VR-Bank Memmingen eG

STELLENANGEBOTE

Die Evangelische Kirchengemeinde Erolzheim-Rot sucht ab sofort oder für später eine/einen



Mesnerin bzw. Mesner (m/d/w)

für die Christuskirche in Rot an der Rot mit einer wöchentlichen Arbeitszeit von 2,46 Stunden. Bewerbungen schwerbehinderter Menschen werden begrüßt.

Ev. Kirchengemeinde Erolzheim-Rot, Pfarrer Jonathan Wahl, Höhenweg 14, 88430 Rot a. d. Rot, Tel.: 08395 936 93 80, E-Mail: pfarramt.erolzheim-rot@elkw.de

SEIT 1955
Härle
SCHÖNE STEINE

Legen Sie unseren Kunden Steine in den Weg und unterstützen Sie mit Ihrer Erfahrung unser Vertriebsteam im Außendienst. Ziel ist die Betreuung und der Ausbau des bestehenden Händlernetzwerks rund um dem Stammsitz Kirchberg.

Wir suchen zum sofortigen Einstieg einen

Fachberater im Außendienst (m/w/d)

für unser Hausgebiet - Werk Kirchberg

Warum zu Härle? Deshalb:

- Sie vertreiben echte Premiumprodukte mit Leib und Seele
- Tolles Betriebsklima – ok, das schreibt jeder, stimmt aber wirklich!
- Betriebliche Altersvorsorge mit Arbeitgeber-Zuschuss
- Sonderzahlungen wie Weihnachtsgeld und Leistungsprämien
- E-Bike-Leasing
- Firmenwagen auch zur privaten Nutzung
- Steuerfreie Lohnzuschüsse u.v.m

Auf Ihre Bewerbung – gerne auch per E-Mail – freut sich:

Härle Steine GmbH
Frau Eva Föhl-Mayr
Gutenzeller Straße 52 · 88486 Kirchberg
eva.foehl-mayr@haerle-pflastersteine.de

Machen Sie Schlagzeilen!

SEIT 1955
Härle
SCHÖNE STEINE

Wir suchen dich für die Erweiterung unseres Reinigungsteams am Standort Kirchberg. Die Reinigungstage für unser Bürogebäude und die Sozialräume sind nach Absprache Freitagnachmittags oder Samstags.

Wir suchen zum sofortigen Einstieg einen

- Reinigungskraft (m/w/d)

für 4 Arbeitsstunden die Woche

für unseren Standort in Kirchberg

Warum zu Härle? Deshalb:

- Wir produzieren echte Premiumprodukte mit Leib und Seele
- Tolles Betriebsklima – ok, das schreibt jeder, stimmt aber wirklich!
- Betriebliche Altersvorsorge mit Arbeitgeber-Zuschuss
- Sonderzahlungen wie Weihnachtsgeld und Leistungsprämien
- E-Bike-Leasing
- Steuerfreie Lohnzuschüsse u.v.m

Auf Ihre Bewerbung – gerne auch per E-Mail – freut sich:

Härle Steine GmbH
Herr Manfred Wiesmayr
Gutenzeller Straße 52 · 88486 Kirchberg
wiesmayr@haerle-steine.de

IMMOBILIENMARKT

HAHN + KELLER
Ihr Partner in allen Immobilienfragen

Dipl. Ing. sucht 3-4 Zimmer Wohnung
zum Kauf hier vor Ort
+ 10 km Umkreis.
Finanzierung gesichert!

Herr und Frau W. suchen für sich und ihr Kind
ein großes Haus bis 950.000 € hier vor Ort
+ 10 km Umkreis.

Unverbindliche Angebote richten Sie bitte an uns.
Telefon 07351 52 98 190 · www.hahn-keller.com

Werben mit Erfolg

GESCHÄFTSANZEIGEN

Geflügelverkauf
Leger. Hühner-Enten-Gänse-Puten u. Mast bitte vorbestellen!
Dienstag, 08.03.2022 und Dienstag, 05.04.2022
Erolzheim; Nähe BayWa Markt, 11.40 Uhr
Geflügelzucht J. Schulte, Tel. 05244 8914 · Fax 05244 77247
www.gefluegelzucht-schulte.de

Bestattungen Spandl
88416 Edenbachen · Bachgasse 4
Telefon 0 73 52/ 32 21
info@bestattungen-spandl.de

Tag und Nacht erreichbar · Überführungen der Verstorbenen
Komplette Abwicklung des Sterbefalls

DER TIPP FÜR TOP SERVICE

DIE WERKSTATT. ALLE FAHRZEUGE. ALLE MARKEN.

Jetzt Termin vereinbaren!
Telefonisch: 08395 920-400
per Whatsapp 0170 373 18 96 oder
per Mail: diewerkstatt@maxwild.com

Wir sind Ihr ganzheitlicher **Service-Dienstleister** für alle Fahrzeugmarken und -modelle. Von **Nutzfahrzeugen** über **Land- und Baumaschinen, Auflieger und Anhänger** bis hin zum **Pkw.**

Mehr Infos unter **www.diewerkstatt.online**

DIE WERKSTATT
SERVICE OHNE UMWEGE.