Mitteilungsblatt Gemeinde Erolzheim

57. Jahrgang | Donnerstag, 5. März 2020 | Nummer 10

Flohmarkt
"rund ums Kind"

der Katholischen öffentlichen Bücherei Erolzheim

Samstag, 07. März 2020
14.00 bis 16.00 Uhr
in der Mehrzweckhalle Erolzheim

Zum Verkauf kommt alles rund um's Kind:
Kleidung für Frühling und Sommer bis Größe 188,
Fahrgeräte aller Art, Kinderwägen, Fahrrad – und
Autositze, Hochstühle, Reisebetten, Bücher, Spiele, etc.

Das Büchereiteam bietet selbstgebackenen Kuchen und Getränke an.

Anmeldung für Verkäufer unter
Tel. 07354/8116

Anmeldeschluss Donnerstag 05.03.2020

Lastschrifteinzug für Abonnenten

Liebe Abonnentin, lieber Abonnent,

bitte beachten Sie, dass Ende März der Abonnementbetrag Ihres Gemeindeblatts für 2020 abgerechnet wird.

Vielen Dank.

Druck + Verlag WAGNER

Druck + Verlag Wagner GmbH & Co.KG · Max-Planck-Straße 14 · 70806 Kornwestheim

Amtliche Bekanntmachungen

Einladung zur Gemeinderatssitzung

Die nächste öffentliche Sitzung des Gemeinderates findet am **Dienstag, 10. März 2020, um 19:00 Uhr** im Sitzungssaal des Rathauses statt.

Tagesordnung:

1. Bekanntgabe von Beschlüssen aus nichtöffentlicher Sitzung
2. Sanierung Realschule
   - Erneute Bemusterung Fassadenverkleidung
3. Baugebiet Helsenäcker II
   - Festlegung Kaufpreis
   - Festlegung Vergabekriterien und wesentliche Kaufvertragsbestimmungen
4. Breitbandausbau
   - Festlegung Kostenersatz für Hausanschlüsse
5. Baugesuche
   5.1 Neubau eines Wohngebäudes mit 6 Einheiten; Tekturantrag zur Baugenehmigung - Änderung der Kniestockhöhe auf dem Grundstück Flst. 2770/46, Panoramastraße 64, Erolzheim
   5.2 Neubau Einfamilienwohnhaus mit Garage auf dem Grundstück Flst. 3798/6, Hirschweg 6, Erolzheim
   5.3 Ausbau der Garage zum Kinderzimmer auf dem Grundstück Flst. 3650, St.- Hubertus-Straße 21, Erolzheim
   5.4 Anbau an bestehendes Einfamilienhaus auf dem Grundstück Flst. 62/2, Mittelgasse 21, Erolzheim
6. Rathaus
   - Ersatzbeschaffung EDV-Ausstattung
7. Bekanntgaben und Verschiedenes
8. Bürgerfragen

Anschließend findet eine nichtöffentliche Beratung statt.

Schornsteinreinigung

Ab Donnerstag, 05.03.2020, wird in Erolzheim die Schornsteinreinigung durchgeführt.
Bitte richten Sie nichtbrennbare Gefäße für die Rußentnahme her. Meine nicht angetroffenen Kunden werden durch Anmeldezettel über einen Termin informiert.
Tel. Terminabsprachen sind jederzeit möglich (18 - 20 Uhr).
Schornsteinfegermeister Joachim Ruedel
Schleifmühle 3, 88437 Maselheim, Tel.: 07351 / 8299935

Funken in Erolzheim

Vergangenen Sonntag wurde in Erolzheim wieder ein toller Funken abgebrannt. Schön, dass so viele gekommen sind und bei Glühwein und Punsch dem alten Brauch beigewohnt haben, um den Winter zu vertreiben und dem Frühjahr Platz zu machen.

Im Namen der Gemeinde ein herzliches Dankeschön an den Funkenmeister Fred Veit, die Jugendfeuerwehr für ihr Engagement und alle Unterstützer, durch die die schöne Tradition des Funkenabbrennens wieder ermöglicht wurde.

Ackermann
Bürgermeister

Hallenbad Erolzheim

Schwimmen ist gesund - Besuchen Sie uns im Hallenbad Erolzheim
Öffnungszeiten:

Mittwoch	18.00 - 20.00 Uhr
(nicht für Kinder und Jugendliche)	
Freitag	18.00 - 21.30 Uhr
Samstag	14.00 - 17.00 Uhr

Deutsche Rentenversicherung
Baden-Württemberg

Rentenberatung

Zu welchem Zeitpunkt kann ich mit oder ohne Abschläge in die Rente gehen? Wie viel Rente werde ich erhalten? Welche Zeiten zählen für die Rente? Bei Fragen wie diesen ist ein Termin bei der Rentenberatung eine gute Wahl. Die DRV Baden-Württemberg berät alle im Land rentenversicherten Bürgerinnen und Bürger - unabhängig davon, bei welchem Rentenversicherungsträger sie versichert sind. Wann und wo die Beraterinnen und Berater Sprechstunden haben, erfahren Interessierte im Netz unter www.drv-bw.de. Dort findet man schnell und unkompliziert die nächstgelegenen Adressen, Beratungszeiten und Anfahrtsmöglichkeiten. Wer über keinen Internetanschluss verfügt, kann auch telefonisch einen Beratungstermin beim Regionalzentrum Ulm 0731/92041-0 vereinbaren.

Beim Fundamt Erolzheim hat sich in letzter Zeit folgendes angesammelt:

- Schwarze Mütze mit Aufschrift „Bürokult“
- Schlüsselbund mit 2 Schlüsseln, roter Anhänger mit der Aufschrift FS EH
- Grün-beige gestreifte Kinderstrickmütze

Nach dem Narrensprung am 12.01.2020 sind folgende Gegenstände im Fundbüro abgegeben worden:

- einzelner Autoschlüssel der Marke Citroen, Fundort: Nähe Feuerwehrhaus
- schwarzer Filz-Schlüsselanhänger mit der Aufschrift „Deutscher Boxer“ und 3 Schlüsseln
- schwarz-blaues Kinderfahrrad
- Cityroller, Farbe schwarz-grün
- blaue Lesebrille, Fundort: vor der Kreissparkasse Erolzheim
- schwarze Umhängetasche, Fundort: Bushaltestelle beim Feuerwehrhaus,Erolzheim
- Brille mit Sehstärke und Brillenetui (petrolfarben) Fundort: vor Apotheke, Erolzheim
- pinke Brotzeitdose (am Gemeindestand beim Nikolausmarkt liegen geblieben)

Die Besitzer können ihr Eigentum während den Öffnungszeiten beim Bürgerbüro abholen.

Vermissen Sie Gegenstände?
Vielleicht wurden diese als Fundsache bei einer umliegenden Gemeinde abgegeben.

Ist Ihr Personalausweis oder Ihr Reisepass noch gültig???

Historische Stöberecke

Bilderrätsel
Liebe Rätselgemeinde!
Der Kirchturm im Mittelpunkt, thronend über den Hausdächern: Gesucht werden diese Hausdächer.

Viel Spaß beim Rätseln wünscht
Werner Altvater.

WICHTIGE RUFNUMMERN UND TERMINE

Öffnungszeiten Wertstoffhof

mittwochs	16.00 - 18.00 Uhr
samstags	9.00 - 14.00 Uhr

Müllabfuhrtermine

Nächster Abfuhrtermin für den Restmüll:
Freitag, 06. März 2020
Nächste Abfuhrtermine: Freitag, 20. März 2020

Nächster Abfuhrtermin für den Gelben Sack:
Mittwoch, 18. März 2020
Nächster Abfuhrtermin: Donnerstag, 16. April 2020

Abfuhr der Papiertonne

Nächster Abfuhrtermin der Papiertonne
Dienstag, 17. März 2020
Nächste Abfuhrtermine: Mittwoch, 15. April 2020
Bitte stellen Sie Ihr Müllgefäß immer bis 6.30 Uhr zur Entleerung bereit.
Achtung: Überfüllte Mülltonnen werden nicht geleert und bleiben stehen!!!

Vorankündigung:

Die kostenlose Grüngutentsorgung durch den Landkreis Biberach (Straßensammlung) ist
am Freitag, 20. März 2020.

WICHTIGE RUFNUMMERN UND TERMINE

Gemeindekontakte

Telefonnummern des Rathauses Erolzheim

Zentrale	9318-0
Ackermann Jochen (Bürgermeister)	9318-40
Gallinger Nicole (Vorzimmer BM/Zentrale)	9318-41
Soherr Annette (Bürgerbüro, Standesamt)	9318-45
Mayrock Sarah (Bürgerbüro, Standesamt)	9318-46
Hess Tobias (Hauptamt, Bauamt, Ordnungsamt)	9318-42
Badstuber Christa (Hauptamt)	9318-43
Harder-Funk Andrea (Rentenangelegenheiten)	9318-44
Huchler Wolfgang (Finanzverwaltung)	9318-50
Göppel Jana (Gemeindekasse, Steuern)	9318-51
Knoll-Gantner Margit (Hallenbelegung, Wasserabrechnung)	9318-52
Telefax	9318-99
VHS Illertal	9346 61

E-Mail: poststelle@erolzheim.de

Öffnungszeiten des Rathauses

Öffnungszeiten Gemeindeverwaltung

Montag	08:00 Uhr bis 12:00 Uhr 14:00 Uhr bis 17:00 Uhr
Dienstag	07:00 Uhr bis 13:00 Uhr
Mittwoch	08:00 Uhr bis 12:00 Uhr
Donnerstag	15:00 Uhr bis 19:00 Uhr
Freitag	08:00 Uhr bis 12:00 Uhr

Bereitschaftsdienste

Rettungsdienst	
Notarzt	**112**
Feuerwehr	
Polizei	**110**

jeweils ohne telefonische Vorwahl

Wichtige Rufnummern für den ärztlichen Bereitschaftsdienst:

Landkreis Biberach

Rettungsdienst	112
Allgemeiner Notfalldienst	116 117
Kinderärztlicher Notfalldienst	01801 929343
Augenärztlicher Notfalldienst	01801 929350

Biberach (Allgemeiner Notfalldienst)
Kliniken Landkreis Biberach - Kreisklinik Biberach,
Ziegelhausstraße 50, 88400 Biberach
Sa, So und FT 8:00 - 22.00 Uhr

Zahnärztlicher Notfalldienst

Der Notdienst kann erfragt werden: Tel. (01805) 911610 (0,14 €/min)

Bereitschaftsdienst der Apotheken

Samstag, 07.03.2020
Elefanten-Apotheke Memmingen
Sonntag, 08.03.2020
Kloster-Apotheke Rot
Marien-Apotheke Memmingen

Bitte beachten Sie, dass der Apotheken-Notdienst jeweils um 8.30 Uhr wechselt!

MR Soziale Dienste gGmbH

Haushaltshilfe und Familienpflege
im Raum Rottum-Rot-Iller
Tel. (0800) 400 200 5

Arbeiter-Samariter-Bund

Essen auf Rädern, Telefon (07353) 9844-0

Ökumenische Sozialstation Rottum-Rot-Iller e.V.

www.sozialstationochsenhausen.de

Alten- und Krankenpflege Pflegebereich Erolzheim
Büro: Waldhorngasse 4, 88453 Erolzheim
Pflegedienstleitung: Patrick Buck,
p.buck@sozialstation-ochsenhausen.de,
Tel. 07354-93664-04

Öffnungszeiten:
Montag und Mittwoch von 9.00 – 12.00 Uhr
Termine nach telefonischer Vereinbarung

Haus- und Familienpflege/Haushaltshilfe
Büro: Krankenhausweg 28, 88416 Ochsenhausen
Leitung: Christel Dickinson-Rogge
c.dickinson-rogge@sozialstation-ochsenhausen.de
Tel. 07352-9230-33
Bürozeiten: Montag bis Freitag 8.00 – 12.00 Uhr
Telefonische Erreichbarkeit bis 18.00 Uhr
Betreuungsgruppe „Silberperlen“ in Erolzheim und Dettingen
Büro: Krankenhausweg 28, 88416 Ochsenhausen
Leitung: Christel Dickinson-Rogge
c.dickinson-rogge@sozialstation-ochsenhausen.de
Tel. 07352-9230-17
Bürozeiten: Montag bis Freitag 8.00 – 12.00 Uhr

Organisierte Nachbarschaftshilfe Dettingen
Büro: Krankenhausweg 28, 88416 Ochsenhausen
Einsatzleitung: Dorothee Dangel
d.dangel@sozialstation-ochsenhausen.de
Tel. 07352-9230-17, Mobil: 0151 -14 554 792

Haushaltshilfe, Familienpflege und Dorfhilfe der Sozialstation Rottum-Rot-Iller e.V.

Einsatzleitung Frau Christel Dickinson-Rogge,
Tel. (07352) 923033

Nachbarschaftshilfe Erolzheim

Bei Interesse oder Fragen: Andrea Schröder, Tel. 936777

PFLEGE STÜTZPUNKT BADEN-WÜRTTEMBERG LANDKREIS BIBERACH

Hilfe & Beratung rund um das Thema Pflege

Landratsamt Biberach, Rollinstr. 18, 88400 Biberach
telefonische Terminvereinbarung unter 07351/527613
Öffnungszeiten und weitere Info´s unter *www.biberach.de*

Schulnachrichten

Informationsnachmittag an der Realschule Erolzheim

Wir laden die Schülerinnen und Schüler der Klassen 4 mit ihren Eltern am
Freitag, den 6. März 2020
von 14.15 bis ca. 16.30 Uhr
herzlich zu einem Informationsnachmittag in die Realschule Erolzheim ein!
Wir geben einen Einblick in den Unterricht der Realschule und informieren über unsere Förder- und AG-Angebote, unseren bilingualen Zug, die Bläserklasse und vieles mehr. Den Eltern bieten wir die Möglichkeit, an Führungen durch unser Schulhaus und Infoveranstaltungen der Schulleitung teilzunehmen oder einfach im Schülercafé miteinander ins Gespräch zu kommen. Für unsere jungen Besucher haben wir eine bunte und interessante Schulrallye vorbereitet.
Anmeldetermine zur Schulanmeldung:
Mittwoch, 11. März 2020 von 08.00 Uhr bis 17.30 Uhr
Donnerstag, 12. März 2020 von 08.00 Uhr bis 17.30 Uhr
Bitte tragen Sie sich in die Anmeldelisten in der Aula während des Informationsnachmittags ein oder vereinbaren Sie telefonisch (07354 93280) mit unserer Sekretärin, Frau Thieme, einen Termin.
Ihr Kind müssen Sie zur Anmeldung nicht mitbringen.
Wir freuen uns auf Ihren Besuch!

Die Schulleitung und
das Kollegium der Realschule Erolzheim

Michael-von-Jung-Schule

Gemeinschaftsschule Kirchdorf
Anmeldung für die Klasse 5 für das Schuljahr 2020/21
Liebe Eltern,
die Anmeldung für die Klasse 5 der Gemeinschaftsschule für die Schüler aus
Erolzheim, Bechtenrot und **Edelbeuren**
findet am
Mittwoch, 11.03.2020
vormittags von 8.00 bis 12.00 Uhr,
nachmittags von 13.00 bis 16.00 Uhr und
Donnerstag, 12.03.2020
vormittags von 8.00- 12.00 Uhr,
nachmittags von 15.00 bis 18.00 Uhr
im Sekretariat (Verwaltungsbau) der Michael-von-Jung-Schule statt.
Wir bitten alle Eltern, deren Kinder unsere Gemeinschaftsschule besuchen möchten, diese Anmeldetermine wahrzunehmen.

Legen Sie zur Anmeldung bitte die Blätter 3 und 4 der Grundschulempfehlung vor.
Bei Verhinderung bitten wir um telefonische Benachrichtigung (Tel.: 07354/93270) oder Mail an
michael-von-jung-schule@t-online.de.

Schulleitung und Kollegium
Michael-von-Jung-Schule Kirchdorf an der Iller

VHS Illertal

VHS Illertal
Tel.: 07354-934 661, ***Neue Fax-Nummer: 07354-931899,***
E-Mail: vhs.Illertal@t-online.de
Geschäftszeiten: Montag, Dienstag und Freitag: 9.00-11.30 Uhr, Montag und Donnerstagnachmittag von 15-17 Uhr, mittwochs geschlossen. Ihre Anmeldungen können Sie telefonisch, auch auf den AB, schriftlich per Post oder E-Mail an uns senden.

Donnerstag, 05.03.2020
Qigong am Vormittag (Christine Mack), 10 Termine, **9 - 10 Uhr**, 60 Euro, Dorfhaus Kirchberg OG Josefsaal
Pilates (Adelinde Bek), 10 Termine, 20 - 21 Uhr, 48 Euro, Mehrzweckhalle Erolzheim
Freitag, 06.03.2020
Mamas mit Baby (Schwarzbart Andrea), 9 Termine, 9 - 9:45 Uhr - noch Plätze frei - / 10 - 10:45 Uhr - belegt-, 36 Euro, Mehrzweckhalle Erolzheim
Dance 4 Teens - Just 4 fun (Sabine Ruf), 10 Termine, 18 - 19 Uhr, 46,70 Euro, Mehrzweckhalle Erolzheim, Bühneneingang
Dance 4 Kids - Just 4 fun (Sabine Ruf), 10 Termine, 16:45 - 17:45 Uhr, 46,70 Euro, Mehrzweckhalle Erolzheim, Bühneneingang
Yoga Übungskurs (Peter Stahl), 10 Termine, 19 - 21 Uhr, 106 Euro, Turnhalle Förderschule Bonlanden
Französisch am Vormittag A2 (Celine Albrecht), 10 Termine, 9:30 - 11 Uhr, 80 Euro, Schule Tannheim, 3. Eingang, OG Schulküche
Samstag, 07.03.2020
Für alle Backfreunde - Grundkurs Backen (Lars Seidel), 2 Samstage, 9:30 - 12:30 Uhr, Realschule Erolzheim, Eingang über den Pauseninnenhof, Schulküche, Parken an der Mehrzweckhalle!
Montag 16.03.2020
Das iPad/iPhone - Grundlagen - (Apple Geräte) (Karl Wobig), 2 Termine (+ Montag, 23.03.), 18:30 - 21:30 Uhr, Rathaus Erolzheim, 2. OG Sitzungssaal
Samstag 14.03.2020
Töpferworkshop „Kopfbüste zum Bepflanzen“ (Carmen Langenbacher), 2 Termine, 10 - 17 Uhr (+ Fr 03.04.,18 - 20:30 Uhr), 48,10 Euro + Materialmittelkosten, Michael-von-Jung-Schule Kirchdorf, Hauptstrasse 51, Werkraum UG
Kochen mit Yak und Yeti 2 - Kichererbsencurry (Umseh Subba), 1 Samstag, 10 - 14, Michael-von-Jung-Schule, Kirchdorf, Eingang Hauptstrasse 49 altes Schulgebäude, Parken auf dem Lehrerparkplatz

Zusatztermin:
Nähworkshop in den Osterferien für Kinder ab 8 Jahren - Schlampermäppchen (Daniela Theurer) , Mittwoch, 8. April 2020, 13 - 15 Uhr, Kursgebühr 21 Euro, Dorfhaus Kirchberg

Nähmaschinenführerschein für Jugendliche und Erwachsene (Daniela Theurer), Dienstag, 10.03.2020, 19 - 22:30 Uhr, Kursgebühr 29 Euro, Dorfhaus Kirchberg
Genaue Infos für beide Kurse im Internet oder im Büro der vhs

Kirchliche Nachrichten

Katholische Kirchengemeinde St. Martinus Erolzheim

Bei der Kirche 2, 88453 Erolzheim
Tel. 07354-8247
Fax 07354-935502
E-Mail StMartinus.Erolzheim@drs.de
Homepage der Seelsorgeeinheit Illertal:
https://se-illertal.drs.de/

Leitender Pfarrer
Walkler Caxilé, Bei der Kirche 2, 88453 Erolzheim
Tel. 07354-8247
Fax 07354-935502
Mobil: 0151 240 78 522
E-Mail walkler.caxile@drs.de

Pfarrer/Pfarrbüro Dettingen
Benedykt Roj, Kirchdorfer Str. 44, 88451 Dettingen
Tel. 07354-459
Fax 07354-934140
E-Mail b.roj@gmx.de
E-Mail StMartinus.Erolzheim@drs.de

Pfarrbüro Kirchberg
Tel. 07354-2364
Fax 07354-934464
E-Mail StMartinus.Erolzheim@drs.de

Pfarrbüro Kirchdorf
Tel. 07354-440
Fax 07354-1000
E-Mail Dreifaltigkeit.Kirchdorf@drs.de

Öffnungszeiten Pfarrbüros der Seelsorgeeinheit Illertal

Dienstag	**Erolzheim**	**14.00 – 17.00 Uhr**
Mittwoch	**Erolzheim**	**08.00 – 12.00 Uhr**
Donnerstag	**Erolzheim**	**08.00 – 10.00 Uhr**
Montag	Kirchberg	08.00 – 12.00 Uhr
	Kirchdorf	08.00 – 12.00 Uhr
Mittwoch	Kirchdorf	15.00 – 18.00 Uhr
Donnerstag	Kirchdorf	08.00 – 12.00 Uhr
	Dettingen	14.00 – 16.00 Uhr
Freitag	Dettingen	08.00 – 12.00 Uhr

Für alle Anliegen können Sie sich jederzeit in allen Pfarrbüros der Seelsorgeeinheit zu den jeweiligen Öffnungszeiten melden.

ZWEITER FASTENSONNTAG

8. März 2020
Zweiter Fastensonntag
Lesejahr A

1. Lesung: Genesis 12,1-4a
2. Lesung: 2. Timotheus 1,8b-10
Evangelium: Matthäus 17,1-9

Ulrich Loose

» Und als sie aufblickten, sahen sie niemanden außer Jesus allein. Während sie den Berg hinabstiegen, gebot ihnen Jesus: Erzählt niemandem von dem, was ihr gesehen habt, bis der Menschensohn von den Toten auferweckt ist! «

Gottesdienstordnung Erolzheim

Ministrantendienst vom 09. - 15. März
Robin Reinhart, Franziska, Felix und Annika Jost, Leana Baur

Freitag, 06. März
19.00 Uhr Weltgebetstag der Frauen in der Diasporakirche
Samstag, 07. März
14.00 Uhr Taufe in der Bergkapelle von Luca Baur
Sonntag, 08. März - 2. Fastensonntag
CARITASKOLLEKTE
10.15 Uhr Heilige Messe
14.00 Uhr Kreuzweg zur Bergkapelle
Dienstag, 10. März
18.00 Uhr Heilige Messe in Bechtenrot
Hermann, Ludwig und Anna Kramer
Mittwoch, 11. März
16.00 Uhr Heilige Messe im Seniorenzentrum
Benedikt Grab mit Eltern und Geschwistern
Maria und Centa Sauter
Freitag, 13. März
18.00 Uhr Heilige Messe in Edenbachen
Hermann Högerle
Sonntag, 15. März - 3. Fastensonntag
08.45 Uhr Heilige Messe mitgestaltet von den Schülern der Fairtraide-AG der Realschule
anschl. Kirchenkaffee im **Schülercafé der Realschule**
Spenden gehen an die Misereor-Fastenaktion „Gib Frieden“

Rosenkranz nur vor den Abendmessen

Übersicht der Gottesdienste in der Seelsorgeeinheit Illertal

Gelegenheit zum Empfang des Sakraments der Versöhnung
Jeden Samstag 30 Minuten vor den Vorabendmessen.
Persönliche Beichtgespräche nach Vereinbarung möglich.

Vorabendmessen
Samstag, 07. März
16.00 Uhr - 17.00 Uhr Kirchdorf Beichtgelegenheit
17.30 Uhr Oberopfingen Bußandacht anschl. Vorabendmesse
18.00 Uhr Dettingen

Sonntagsgottesdienste
Sonntag, 08. März
08.45 Uhr Kirchdorf
10.15 Uhr Erolzheim und Kirchberg
10.15 Uhr Dettingen Wort-Gottes-Feier
14.00 Uhr Erolzheim Kreuzweg zur Bergkapelle

Werktagsgottesdienste
Dienstag, 10. März
18.00 Uhr Bechtenrot und Kirchdorf
Mittwoch, 11. März
16.00 Uhr Erolzheim Seniorenzentrum
18.00 Uhr Kirchberg
Donnerstag, 12. März
18.00 Uhr Dettingen und Oberopfingen
Freitag, 13. März
18.00 Uhr Edenbachen
18.00 Uhr Kirchberg, Kirchdorf, Unteropfingen und Oberopfingen Kreuzwegandacht

Beichtgelegenheiten und Bußfeiern zur Fastenzeit in der Seelsorgeeinheit Illertal
Gelegenheit zum Empfang des Sakraments der Versöhnung für Jugendliche und Erwachsene
Jeden Samstag eine halbe Stunde vor den Vorabendmessen (17.30 Uhr) in der Seelsorgeeinheit
Samstag, 07. März
16.00 Uhr - 17.00 Uhr Kirchdorf
Samstag, 28. März
16.00 Uhr - 17.00 Uhr Erolzheim
Mittwoch, 08. April
18.30 Uhr Kirchberg, anschl. Heilige Messe
Freitag, 10. April
10.00 Uhr Dettingen
Bußfeiern
Samstag, 07. März
17.30 Uhr Oberopfingen, anschl. Vorabendmesse
Samstag, 21. März
17.30 Uhr Erolzheim, anschl. Vorabendmesse
Dienstag, 31. März
19.00 Uhr Sinnigen, anschl. Heilige Messe
Mittwoch, 01. April
15.00 Uhr Dettingen, für Senioren
Mittwoch, 01. April
19.00 Uhr Kirchberg, anschl. Heilige Messe
Donnerstag, 02. April
19.00 Uhr Dettingen, anschl. Heilige Messe

Beichtgespräche nach Vereinbarung
Bitte vereinbaren Sie einen individuellen Termin
bei Herrn Pfarrer Caxilé, Tel. 07354-8247
bei Herrn Pfarrer Roj, Tel. 07354-459

Corona Virus: Anordnung von Vorsichtsmaßnahmen durch die Diözese Rottenburg-Stuttgart
Hinweise zur Vermeidung von Ansteckungen mit dem Virus COVID-19 (Coronavirus) in Gottesdiensten und Kirchenräumen
Die Grundregel zur Minderung der Erkrankungsgefahr lautet: Wer Symptome einer Erkrankung aufweist oder bei wem der Verdacht auf Erkrankung besteht, soll auf die Teilnahme an Gottesdiensten verzichten.
Bei Konzelebration soll in besonderer Weise darauf geachtet werden, dass man kein Ansteckungsrisiko eingeht. Auf das Händeschütteln/Umarmung beim Friedensgruß in der Feier der Eucharistie ist zu verzichten. Gegebenenfalls kann dies durch ein freundliches Zunicken ersetzt werden. Von der Spendung der Kelchkommunion an die Gläubigen soll ebenfalls bis auf weiteres unbedingt Abstand genommen werden.
Die Gläubigen, die es gewohnt sind, den Leib Christi in der Form der Mundkommunion zu empfangen, sollen eindringlich gebeten werden, bis auf weiteres auf diese Form des Kommunionempfangs zu verzichten.
Die Weihwasserbecken sind in allen Kirchen und Kapellen umgehend zu leeren und bis auf Weiteres nicht mehr aufzufüllen.
Alle diese Maßnahmen gelten bis auf weiteres und können im Blick auf den künftigen Verlauf gegebenenfalls aktualisiert werden. Diese Vorsichtsmaßnahmen sollen den Gläubigen vor einer Messfeier und gegebenenfalls auch in den Kirchenanzeigern bekannt gemacht und erklärt werden. Dabei soll unbedingt darauf hingewiesen werden, dass es sich hier schlicht um vorbeugende Schutzmaßnahmen handelt.

Caritas-Fastenopfer am 07./08. März 2020
„Hier und jetzt helfen!“ – unter diesem Motto ruft die Caritas am 07. und 08. März 2020 zum Caritas-Fastenopfer in allen Gemeinden der Diözese Rottenburg-Stuttgart auf. Die Caritas fördert mit der Sammlung unterschiedliche Hilfsangebote direkt vor Ort: 40 Prozent der Spenden bleiben in den Kirchengemeinden für ihre sozial-karitativen Aufgaben. Der andere Teil geht an den Caritasverband für seine Dienst und Projekte in der jeweiligen Region. Zehn Prozent davon sind für den Sozialdienst katholischer Frauen e. V. (SkF) bestimmt.
Die Caritas bittet um Spenden in den Gottesdiensten und Kirchengemeinden oder per Überweisung unter dem Stichwort: „Caritas-Fastenopfer“ auf das Konto
IBAN: DE31 6005 0101 0002 6662 22
BIC: SOLADEST600
Info: www.caritas-spende.de/sammlungen

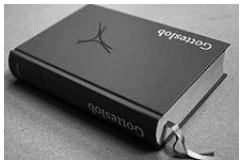

Zuschuss für den Kauf eines Gotteslobes der Erstkommunionkinder
Auch 2020 möchte Bischof Dr. Gebhard Fürst den Kauf eines neuen Gotteslobs für die Erstkommunionkinder mit 10,00 € unterstützen. Kommen Sie dafür mit ihrem neuen Gotteslob in das Pfarrbüro – Sie erhalten zur Erinnerung einen roten Aufkleber auf die Innenseite des Gotteslobes und der Zuschuss von 10,00 € wird Ihnen ausbezahlt.
Die Gewährung des Zuschusses ist bis Ende Mai 2020 möglich.

Kirchengemeinderatswahl 2020
Wahlunterlagen zugestellt
In den vergangenen Tagen wurden allen Wahlberechtigten die Wahlbenachrichtigungskarten zugestellt.
Wahlberechtigt sind alle Kirchengemeindemitglieder (§5 Absatz 4), die am Wahltag das 16. Lebensjahr vollendet haben und seit mindestens drei Monaten in der Kirchengemeinde ihren Wohnsitz haben.
Sollten Sie diese Vorgaben erfüllen und keine Wahlbenachrichtigungskarte erhalten haben, melden Sie sich bitte im Pfarramt.

Briefwahl auf Antrag
Der Antrag zur Briefwahl kann bis Freitag vor der Wahl (12.00 Uhr) schriftlich oder persönlich beim Pfarramt gestellt werden.
Für den Antrag ist die Wahlbenachrichtigung zu verwenden.
Bitte beachten Sie die Öffnungszeiten des Pfarrbüros. Am Freitag, 20.03.2020 ist das Pfarramt von 10.00 bis 12.00 Uhr besetzt.

bayerisches pilgerbüro

Wallfahrt der Seelsorgeeinheit Illertal und Interessierte nach Fátima
Fátima – kleiner Ort voll großer Wunder

Unter der geistlichen Begleitung von Herrn Pfarrer Walkler Caxilé findet vom 05. – 10. Oktober 2020 eine Wallfahrt nach Fátima statt.

Reiseverlauf:

1. Tag Anreise Busfahrt nach München, Flug nach Lissabon, Ankunft in Fátima, Teilnahme an der Lichterprozession

2. Tag Aljustrel – Dorf der Seherkinder Morgens gemeinsamer Gottesdienst, Stephanskapelle und Aljustrel, Geburtsort der Seherkinder, Nachmittags Heiliger Bezirk von Fátima mit der imposanten Kirche der Hl. Dreifaltigkeit, Ausstellung „Licht und Frieden“

3. Tag: Ausflug in den Norden Coimbra, traditionsreiche Universitäts- und ehemalige Hauptstadt Portugals, Besuch der Universität mit Bibliothek, Kapelle Sao Miguel, Saal der Doktorhüte, Nachmittags Fahrt nach Figueira da Foz am Meer

4. Tag: Blick in die Geschichte und die Tiefen des Ozeans Morgenmesse und Film über die Seherkinder, Ausflug zum berühmten Kloster Batalha, Nachmittags Seebad Nazare

5. Tag: Wallfahrtsfeierlichkeiten Gemeinsamer Gottesdienst, Möglichkeit, die heiligen Stätten zu besuchen. Teilnahme an der Lichterprozession

6. Tag: Rückreise Fahrt nach Lissabon, Abschlussgottesdienst bei der Statue des Cristo Rei. Stadtrundfahrt in Lissabon mit Seefahrerdenkmal und Turm von Bélem, Rückflug nach München, Busfahrt ins Illertal

Leistungen:

- Flug mit Linienmaschinen der Air Portugal oder einer anderen renommierten Fluggesellschaft in der Economyklasse
- Unterbringung im Doppelzimmer mit Bad bzw. Dusche/WC in einem Hotel der mittleren Kategorie inkl. der anfallenden City-Tax
- Halbpension – Mittagessen vom 2.-5. Tag
- Eintrittsgelder
- Transfer Erolzheim-Flughafen München und zurück
- Liederbuch „Auf dem Weg“
- bp-Reiseleitung ab/bis Flughafen München z.T. ergänzt durch einheimische Reiseleitung
- Geistliche Begleitung durch Pfarrer Walkler Caxilé

Preis pro Person im Doppelzimmer:
ab/bis Flughafen München ab 1.038.- €, Zuschlag Einzelzimmer 185,- €

Mindestteilnehmerzahl 30 Personen

Anmeldung bis 29.06.2020 in den Pfarrbüros der Seelsorgeeinheit Illertal

Reiseveranstalter: Bayerisches Pilgerbüro e.V., Dachauer Str. 9, 80335 München

Katholisches Landvolk Erolzheim

„Eltern allein zuhause – wenn unsere Kinder flügge werden“

Ein alter Rabbi antwortete auf die Frage, wann das Leben beginne mit der Zeugung oder mit der Geburt: „Das Leben fängt an, wenn die Kinder aus dem Haus sind“.
Deshalb wollen wir miteinander der Frage nachgehen: „Was ist das eigentlich für mich – das Leben?“
Welche Ziele habe ich, haben wir gemeinsam? Können wir uns darüber verständigen? Wie steht’s mit unserer Liebe? Ist die Lust aufeinander und aneinander noch da? Was ist unsere neue Rolle in der Familie? Wie wollen wir leben?
Dazu sind alle Interessierten am Freitag**, 13. März 202018, 20:00 Uhr** herzlich nach **Erolzheim** ins **Gemeindehaus, Bei der Kirche 2** eingeladen.
Referent ist **Paul Stollhof, Dipl.-Theologe Dr. Anja Reinalter**, Diplom-Pädagogin.
Eintritt frei. Um eine Spende wird gebeten!
Vorherige Anmeldung ist **nicht** erforderlich!

Evangelische Kirchengemeinde Erolzheim-Rot

mit den Gemeinden Erlenmoos - Erolzheim - Gutenzell-Hürbel - Rot an der Rot - Steinhausen a.d. Rottum

Höhenweg 14, 88430 Rot a.d.Rot
Tel. (08395) 9369380, Fax (08395) 9369383
E-Mail: pfarramt.erolzheim-rot@elkw.de
www.kirche-erolzheim-rot.de
2. Vors. des Kirchengemeinderats:
Marion Hohenhorst, Tel. 08395 2813

Wochenspruch:
Gott erweist seine Liebe zu uns darin,
dass Christus für uns gestorben ist,
als wir noch Sünder waren. *Römer 5,8*

Gottesdienste
Sonntag, 08. März 2020, Reminiszere
09.00 Uhr Gottesdienst mit Abendmahlsfeier in der Diasporakirche Erolzheim
Pfarrerin M. Bleher

Gottesdienst in der Kirchengemeinde Ochsenhausen:
Sonntag, 08. März 2020
09.30 Uhr Gottesdienst im Evang. Gemeindezentrum Ochsenhausen
Pfarrer Schwarz

Gottesdienst in der Kirchengemeinde Kirchdorf:
Sonntag, 08. März 2020
10.15 Uhr Gottesdienst im Schulpavillon Berkheim
Pfarrerin M. Bleher

Veranstaltungen unter der Woche
Freitag, 06.03.2020
19.00 Uhr Ökumenischer Weltgebetstag in der Diasporakirche Erolzheim
19.30 Uhr Ökumenischer Weltgebetstag in der Christuskirche Rot
Montag, 09.03.2020
19.30 Uhr Kinderkirchvorbereitung in der Diasporakirche Erolzheim
19.30 Uhr Kirchenchorprobe im Evang. Gemeindehaus Kirchdorf
Mittwoch, 11.03.2020
19.45 Uhr Posaunenchorprobe in der Diasporakirche Erolzheim
Donnerstag, 12.03.2020
19.30 Uhr Ökumenische Exerzitien im Alltag: Pfad im Weglosen – ein spiritueller Übungsweg durch die Passionszeit mit Teresa von Avila in der Diasporakirche Erolzheim

Freitag, 13.03.2020
15.00 Uhr -18.30 Uhr Konfirmanden-Blocktag
Thema: Sterben, Tod, Auferstehung
Samstag, 14.03.2020
14.00 Uhr Kinderkirche in der Diasporakirche Erolzheim
Thema: Jesus erzählt vom kleinen Senfkorn

Hinweise und Voranzeigen
Ansprechpartnerin für Taufen, Trauungen und Beerdigungen ist Frau Pfarrerin Bleher. Sie wird die Anfragen koordinieren.

Vertretung im Pfarramt hat:
Pfarrerin Margit Bleher, Referentin beim Dekan
Nickeleshalde 20, 88400 Biberach
Tel.: 07351 / 429 2542,
Dekanatamt.Biberach.Referentin@elkw.de

Kontakt 2. Vorsitzende des Kirchengemeinderats:
Marion Hohenhorst, Tel.: 08395 / 2813

Das Pfarrbüro ist donnerstags von 9.00 Uhr – 12.00 Uhr geöffnet.
Tel.: 08395 / 936 9380, Pfarramt.erolzheim-rot@elkw.de

Ökumenischer Weltgebetstag 2020
„Steh auf und geh!“ - Simbabwe
Der Weltgebetstag wird jedes Jahr von christlichen Frauen aus einem anderen Land vorbereitet. Am ersten Freitag im März wird dieser Gottesdienst in mehr als 120 Ländern durch verschiedene Zeitzonen rund um den Globus insgesamt 24 Stunden gefeiert. An diesem Freitag beten und handeln Frauen für die Teilhabe aller, ganz besonders der Frauen in unseren Gesellschaften und Kirchen.

Für 2020 haben Frauen aus Simbabwe die Liturgie für den Weltgebetstag vorbereitet.
Simbabwe ist ein reiches Land: fruchtbar, mit vielen Bodenschätzen, angenehmes Klima, weil der größte Teil des Landes auf einer Hochebene liegt, mit wunderbaren Naturparks, den Viktoria-Wasserfällen... In scharfem Kontrast dazu steht die politische und wirtschaftliche Situation: Hyperinflation, Militärputsch, dramatische Wirtschaftskrise, Wahlbetrug, Verschuldung.
In Simbabwe sagt man: „Frauen kämpfen auf den Knien“, sprich: durch ihr Gebet. Oft sind sie auch zu Boden gedrückt durch die „traditionellen“ Männerrechte. Aber sie kämpfen! Der Weltgebetstag 2020 ist überschrieben mit dem Bibeltext: ***Steh auf und geh!*** (Joh.5,8)

Kommen Sie zum Weltgebetstag, bringen Sie Freundinnen und Freunde mit, damit wir gemeinsam aufstehen:
am 06. März 2020, um 19.00 Uhr in der Diasporakirche Erolzheim und um 19.30 Uhr in der Christuskirche Rot an der Rot.

Veranstaltungen von Diakonie und Erwachsenenbildung
Mittwoch, 11.03.2020
14.00 Uhr Gesprächskreis für Pflegende Angehörige Illertal
„Entrümpeln für Haus und Seele“ Monika Riedmüller, Hauswirtschaftsmeisterin
Gemeindehaus St. Martinus, Marktplatz 6, Erolzheim

Vereinsnachrichten

Waldkindergarten

Einladung Mitgliederversammlung
Im Namen der Vorstandschaft laden wir hiermit alle Vereinsmitglieder recht herzlich zur ordentlichen Mitgliederversammlung ein. Diese findet am **Mittwoch, 11. März 2020 um 20:00 Uhr** im Gasthaus „Hirsch“ in Bonlanden statt. Sachanträge zur Mitgliederversammlung können bis Versammlungsbeginn in schriftlicher Form bei jedem Vorstandsmitglied eingereicht werden.
Vorläufige Tagesordnung
1. Eröffnung der Mitgliederversammlung, Begrüßung der Mitglieder & Gäste
   Feststellung der ordnungsgemäßen Einberufung / der Beschlussfähigkeit
2. Festsetzung/ Genehmigung der Tagesordnung
3. Behandlung von Anträgen
4. Jahresrückblick der Kindergartenleitung
5. Geschäfts-/ Rechenschaftsbericht des Vorstandes
   - Jahresrückblick des 1. Vorsitzenden
   - Kassenbericht 2019 /Bericht zur wirtschaftlichen Lage durch Kassiererin
   - Bericht der Kassenprüfer
6. Entlastung von Vorstand und Kassierer
7. Turnusmäßige Neuwahlen der Vorstandschaft lt. Satzung
8. Vorstellung und Verabschiedung des Haushaltsplans 2020

9. Wahl der Kassenprüfer für das Haushaltsjahr 2020
10. Verschiedenes

Für den Vorstand
Franz Stiefenhofer
1. Vorsitzender,
Erolzheimer Waldkindergarten Hollerbusch e.V.

musikverein erolzheim e.v.

Vorspielnachmittag in Erolzheim
Der Musikverein Erolzheim e.V. lädt Sie herzlich zum diesjährigen Vorspielnachmittag am **Sonntag, 08.03.2020 um 13:30 Uhr** in die Mehrzweckhalle Erolzheim ein.
Hierzu sind Eltern, Geschwister, Omas und Opas sowie die gesamte Bevölkerung eingeladen. Bei Kaffee und Kuchen werden die Jungmusiker unseres Vereins ihr Können unter Beweis stellen.
Freuen Sie sich außerdem auf die Auftritte der Blockflötengruppe und der musikalischen Früherziehung. Am Infostand könnt Sie sich über das Ausbildungsangebot des Musikvereins informieren und verschiedene Instrumente ausprobieren.
Wir freuen uns auf Ihr Kommen!

Fasnet 2020
Eine wiedermal grandiose Fasnet mit 11 Umzügen und 13 Auftritten geht zu Ende.
Highlights waren dieses Jahr unter anderem die Umzüge in Zell, Boos und Engetried welche für ausgefallene und aufwändige Motivwägen und für Fußgruppen mit tollen Kostümen bekannt sind. Den alle zwei Jahre stattfindenden Engetrieder Umzug, welcher an den zwei Tagen bis zu 30.000 Zuschauer anzieht, besuchten wir dieses Jahr zum Abschluss am Fasnetsdienstag.
Doch die Fasnet ist für den Spielmannszug und für die Cheerleader dieses Jahr noch nicht ganz zu Ende. Nach 6 Jahren Pause zieht es uns Anfang April wieder einmal nach Frankreich, wo die Fasnetszeit traditionell etwas länger geht als in Deutschland.

Terminänderung - Generalversammlung Musikverein Erolzheim e.V.
Die Generalversammlungen des Musikverein Erolzheim e.V. und des Fördervereins wurden verschoben und finden nun am Freitag, den 27.03.2020, im Gasthaus Hirsch in Edelbeuren statt. Mehr Informationen folgen nächste Woche.

Gartenfreunde Erolzheim

Grün erleben - Gartenfreunde

Gärtner- und Gärtnerinnentreff
Samstag, 07.03.2020, 18:00 Uhr - Unser Vereinshaus ist geöffnet!

Voranzeige: Jahreshauptversammlung der Gartenfreunde Erolzheim
am Samstag, 14.03.2020, 19:30 Uhr, im Kath. Gemeindehaus Erolzheim
Die Gartenfreunde Erolzheim laden recht herzlich zur Jahreshauptversammlung unseres Vereins ein:
Tagesordnung:
1. Begrüßung und Totengedenken
2. Bericht der Vorstandschaft
3. Bericht des Kassiers
4. Bericht der Kassenrevisoren
5. Aussprache zu TOP 2, 3, 4
6. Entlastung der Vorstandschaft
7. Wahl zur Vorstandschaft und zum Vereinsrat
8. Anträge, Wünsche
9. Ehrungen, Verlosung
10. Hugo Brotzer – Schwäbische Schöpfunga

SOZIALVERBAND VdK BADEN-WÜRTTEMBERG

Sozialverband Vdk in Ortverband Kirchdorf-Dettingen-Erolzheim

Der VdK-Ortsverband Dettingen/Kirchdorf/Erolzheim und Berkheim/Oberopfingen informiert:

VdK-Landespressekonferenz zur Pflege
Auch in 2020 startete der Sozialverband VdK Baden-Württemberg seine sozialpolitische Arbeit mit einer Landespressekonferenz (LPK) im Landtag von Baden-Württemberg. Wie schon im Frühjahr 2019 ging es um die aktuelle VdK-Pflegeaktion „Pflege macht arm!“, die bereits von rund 100 000 Menschen mit ihrer Unterschrift unterstützt wird. Auf der LPK 2020, an der auch der Paritätische Baden-Württemberg und die Evangelische Heimstiftung (EHS) mitwirkten, thematisierten die drei Partner, vertreten durch Roland Sing (VdK), Ursel Wolfgramm (Paritätischer) und Bernhard Schneider (EHS), die steigenden hohen Eigenanteile der Heimbewohner. Sie riefen Landes- und Bundesgesetzgeber zum Handeln auf. Insbesondere solle Baden-Württemberg wieder zur Förderung der Investitionskosten zurückkehren. Weitere Informationen unter www.vdk.de/bawue im Internet.

VdK Deutschland 70 – Bundeskanzlerin Merkel sprach
Mit einem großen Festakt in Berlin und mit Bundeskanzlerin Angela Merkel als Hauptrednerin feierte der Sozialverband VdK Deutschland e.V. am 29. Januar 2020 sein 70-jähriges Bestehen. Bundesweit zählt der VdK mehr als zwei Millionen Mitglieder. Im Südwesten gehören gut 235 000 Menschen dem Landesverband an. Hier wurden bereits kurz nach Kriegsende 1945 erste VdK-Orts- und Kreisverbände gegründet, die bald 75-jähriges Jubiläum haben. Nach der Vereinigung von Württemberg-Baden, Baden und Württemberg-Hohenzollern 1952 zum Bundesland

Baden-Württemberg erfolgte 1955 die Gründung des VdK Baden-Württemberg, der sich in den Folgejahrzehnten zum breit aufgestellten Sozialverband mit aktuell 58 hauptamtlichen Sozialrechtsreferenten in 35 Geschäftsstellen von „A“ wie Aalen bis „W“ wie Waldshut-Tiengen und vielen Mitgliederserviceleistungen weiterentwickelte. Nach wie vor gibt es beim Sozialverband VdK auch viel ehrenamtlich organisiertes Vereinsleben mit geselligen Treffen, Infoveranstaltungen und Ausflügen. Weiteres unter www.vdk.de/bawue im Internet.

SGi Erolzheim

Rundenwettkämpfe

Die Schützengilde Erolzheim beendet die Wettkampfsaison 2019/20 im Schützenkreis Biberach / Iller äußerst erfolgreich.

Mit 4 Mannschaften in den Druckluftwaffendisziplinen startete der Verein in die Saison 2019/20. In der Disziplin Luftgewehr stehend, wurde die Mannschaft in der Kreisliga „A“ Vizemeister von insgesamt 8 gestarteten Teams. (Gesamtringzahl 8627)

In der Einzelwertung belegten folgende Schützen allesamt gute Platzierungen:

2. Platz: Marco Hainz 2212 Ringe, 3. Platz: Andreas Denz 2200 Ringe, 8. Platz: Alexander Kattner 2150 Ringe, und mit einem Wettkampf weniger, Michael Kolb 1739 Ringe. Hier waren insgesamt 49 Schützen am Start.

Mit 6 Schützen startete die I. Luftpistolenmannschaft in die Saison. Am Ende wurde sie mit einer Gesamtzahl von 8587 Ringen, also 327 Ringen Vorsprung vor dem 2.Platzierten SV Essendorf überlegen Meister in der Kreisliga „B“ und schießt somit in der nächsten Saison in der Kreisliga „A“.

In der Einzelwertung sicherte sich der Erolzheimer Markus Kößler mit 2167 Ringen die Vizemeisterschaft. Drittplatzierter wurde Wolfgang Heppler mit 2147 Ringen. Den 8. Platz belegte der diesjährige Neuling bei den Pistolenschützen Andreas Denz mit 2086 Ringen. Mit einem Wettkampf weniger und 1830 Ringen kam Wolfgang Amann auf den 35. Platz. Mit einem Gesamtergebnis von 1706 Ringen belegte Robert Baur Platz 42 und mit 4 Wettkämpfen Rudolf Landthaler Platz 51. Hier waren Insgesamt 66 Schützen am Start.

Ebenfalls mit 6 Luftpistolenschützen startete der Verein in der Disziplin „ Luftpistole Auflage in die dritte Kreisligasaison. Das Endergebnis war hier die dritte Meisterschaft in Folge, die der Verein für sich verbuchen konnte. Hier wurde der entscheidende Wettkampf gegen den bis dahin Tabellenersten SV Oberstetten Zuhause überlegen gewonnen. Auch den 1. Platz in der Einzelwertung sicherte sich der Erolzheimer Wolfgang Heppler mit 1836,7 Ringen vor dem Dettinger Siegfried Buchenberg. Den 5. Platz belegte Franz Sax mit 1792,8 Ringen. Den 9. Platz sicherte sich mit 1761,8 Ringen Robert Merk. 12. wurde mit 1733,5 Ringen Gottfried Möhrle und auf den 15. Platz kam Mayer Willi mit 1625,9 Ringen. Einen Wettkampf weniger absolvierte Erwin Sax und kam somit mit 1436,9 Ringen auf den 19. Platz.

Die letztes Jahr im Herbst neu gegründete Luftgewehr Auflagemannschaft wurde mit ihren durchweg guten Ergebnissen mit dem 3. Platz belohnt. Hier starteten in der Kreisliga insgesamt 8 Mannschaften. Aufgrund des hohen Heimsieges im letzten Wettkampf gegen den SV Haslach konnte man die Gäste auf den vierten Platz verweisen. Auch in der Einzelwertung wurden durchweg gute Platzierungen erreicht. Franz Sax belegte mit 1862,4 Ringen den 3. Platz von insgesamt 42 Einzelschützen. Wolfgang Heppler kam mit 1822,3 Ringen auf den 8. Platz. Benedikta Reuter erreichte 1819,0 Ringe und kam auf Platz 10. Den 26. Platz belegte Yunus Sezer mit 1750,1 Ringen und Berta Kößler Platz 27 mit 1748,9 Ringen.

In der kommenden Sommerrunde stellt die Schützengilde wieder 4 Mannschaften.

2 in der Disziplin Großkaliber Kurzwaffe und 2 Mannschaften in der neu ins Leben gerufene Disziplin: „Kleinkaliber Sportpistole Auflage“. Die Schützen werden hier natürlich wieder versuchen, ähnlich erfolgreich wie von den hier berichteten Ergebnissen zu sein. Die Voraussetzungen sind jedenfalls vorhanden.

Die Vorstandschaft und die Sportleitung bedankt sich für die nun abgeschlossene erfolgreiche Wintersaison und wünscht für die kommende Saison allen beteiligten „Gut Schuss“.

Rundenwettkampf Luftgewehr-Auflage

Am 21.02.2020 traten die SGi-Schützen der Luftgewehr-Auflage-Mannschaft I zu ihrem letzten Rundwettkampf der Saison 2019/2020 gegen den SV Haslach I an. Die SGi hat den Wettkampf mit dem hervorragenden Ergebnis von 929 Ringen zu 897,5 Ringen gewonnen. Damit schob sich die Mannschaft von Platz 4 auf Platz 3.

SGi Erolzheim 1	**929,0 Ringe**
SV Haslach 1	**897,5 Ringe**
Franz Sax	**311,4 Ringe**
Benedikta Reuter	**309,1 Ringe**
Wolfgang Heppler	**308,5 Ringe**
Yunus Sezer	293,5 Ringe
Berta Kößler	287,5 Ringe

Wir wünschen unseren aktiven Schützen weiterhin „Gut Schuss“.

Schwäbischer Albverein OG Erolzheim

Vorankündigung Hauptversammlung SAV - OG Erolzheim

Am **28. März 2020 findet unsere Jahreshauptversammlung** um 19.00 Uhr im Gasthaus Grüner Baum in Edelbeuren statt. Alle Mitglieder, Freunde und Interessierte sind herzlich eingeladen! Weitere Infos folgen.

Gesprächskreis Pflegende Angehörige

„Entrümpeln für Haus und Seele“

Der Gesprächskreis pflegende Angehörige Illertal trifft sich wieder am Mittwoch, 11. März, von 14 bis 16 Uhr im katholischen Gemeindehaus Erolzheim, Marktplatz 6.

Verbringen Sie auch viel Zeit damit, Dinge zu sammeln und zu horten? Immer neue Besitztümer finden Platz in unserem Zuhause, doch trennen wir uns selten von dem, was überflüssig geworden ist. Wir wünschen uns zwar Ordnung in Haus und Wohnung, um mehr Platz und Luft zum Atmen zu haben, aber wir schaffen es nicht, uns vom Ballast zu befreien. Wir hören überall, dass eine aufgeräumte Wohnung sich auch positiv auf unsere Seele und unser Gemüt auswirkt, aber wie und wo anfangen?

Hauswirtschaftsmeisterin Monika Riedmüller möchte an diesem Nachmittag allen bisher „Gescheiterten“ Mut machen und Strategien aufzeigen, wie „Entrümpeln für Haus und Seele“ gelingen kann.

Eingeladen zum Treffen sind alle, die zu Hause ein Familienmitglied pflegen oder betreuen bzw. gepflegt haben und auch sonstige Interessierte. Weitere Informationen bei den Fachdiensten Hilfen im Alter von Diakonie und Caritas, Tel. 0174 / 5836736

Tourenwochenende im Kleinwalsertal!
13. - 15. März 2020
Im März 2020 heißt es beim Tourenwochenende nochmals richtig Gas geben, bevor der Frühling vor der Tür steht. Nach der Ankunft am Freitagnachmittag erwartet uns die erste kleine Tour zu unserer Unterkunft fürs Wochenende: *der Schwarzwasserhütte.*
Wir übernachten inmitten eines traumhaften wie abwechslungsreichen Skitourengebiets, welches wir am Samstag und Sonntag gemeinsam erkunden werden. Für Wissensdurstige bieten wir Trainings zu den Themen LVS Suche, Orientierung im Gelände, Tourenplanung, Schneedeckenanalyse. Unser Training ist flexibel gehalten, damit wir auf eure Fragen und Anliegen direkt eingehen und praxisnah erproben können. Erfahrung setzen wir im Bereich alpine Grundkondition, sicheres Skifahren im Gelände sowie absolvierte Skitouren voraus.
Kosten 120.- € (2x ÜN im Mehrbettzimmer mit Halbpension + 2 geführte Skitouren)
Infos zu den Ausfahrten: Juliane Ilg 07354-9335747 oder unter www.ssg-illertal.de

Erolzheimer Sportvereinsnachrichten

SV Erolzheim 1922 e.V.

INFORMATION
für unsere Mitglieder
Am Freitag 06. März 2020
um 20:00 Uhr findet unsere diesjährige Hauptversammlung im Sportheim statt.

Tagesordnung:
TOP 1 Begrüßung
TOP 2 Feststellung der Beschlussfähigkeit
TOP 3 Festlegung der Tagesordnung
TOP 4 Totengedenken
TOP 5 Berichte aus den Abteilungen
TOP 6 Berichte
a) 1. Vorsitzender
b) Kassenbericht
c) Kassenprüfer
TOP 7 Entlastung der Vorstandschaft
TOP 8 Wahlen
a) 1. Vorstand für 2 Jahre
b) 2. Vorstand für 2 Jahre
c) Finanzvorstand (Kassierer(in) für 2 Jahre
d) Schriftführer für 2 Jahre für 2 Jahre
e) Vorstand Veranstaltungen für 2 Jahre
f) Kassenprüfer für 1 Jahr
TOP 9 Antrag auf Satzungsänderung
§6 nach Abs. 4 soll eingefügt werden:
Vorstand rollierend durch Abteilungsleiter im Fall, dass kein Vorstand mehr zur Verfügung steht
TOP 10 Beitragsanpassung
TOP 11 Ehrungen
TOP 12 Sonstiges, Wünsche und Anregungen
Änderungen bzw. Ergänzungen der Tagesordnung bitte schriftlich oder mündlich bis 01.03.20 an den Vorstand.
Für den Vorstand
Klaus Pöpperl

Abteilung Tischtennis
Vorschau
Dienstag, 10.03.20
20.00 Uhr FC Heimertingen III – SVE Herren II
Abfahrt 19.00 Uhr

Abteilung Herrengymnastik
Gymnastikstunde
Am **Freitag 06.03.2020** findet wegen der Hauptversammlung vom Sportverein keine Gymnastikstunde statt. Wir Mitglieder treffen uns um 20.00 Uhr im Sportheim.
Abt. Leiter Kolb

Landkreisnachrichten

Gemeinde Aitrach

Die Gemeinde Aitrach (2.700 Einwohner) sucht zum nächstmöglichsten Termin eine/n
Sachbearbeiter/in (m/w/d)
für das Einwohnermeldeamt in Teilzeit (50 %)
Zum vielseitigen Aufgabengebiet gehört neben dem gesamten Bereich des Einwohnermeldeamtes das Ausweis- und Passamt sowie die Vertretung im Standes-, Sozial- und Gewerbeamt.
Wenn Sie eine abgeschlossene Ausbildung als Verwaltungsfachangestellte/r oder Berufserfahrung in der kommunalen Verwaltung haben sowie ein freundliches und kundenorientiertes Auftreten und sicher sind im Umgang mit dem PC, dann freuen wir uns auf Ihre aussagekräftige Bewerbung bis zum 10.03.2020.
Diese nehmen wir gerne per Mail unter roland.neumaier@aitrach.de oder per Post: Gemeinde Aitrach, Schwalweg 10, 88319 Aitrach, entgegen. Für telefonische Auskünfte steht Ihnen Herr Neumaier, Tel: 07565-980013, zur Verfügung.
Weitere Informationen über unsere Gemeinde finden Sie im Internet unter www.aitrach.de

Tipps zum Einbruchsschutz und Schutz gegen Betrug

Die Polizei informiert am 13. März in Ochsenhausen in ihrem Informationsfahrzeug
Ein Einbruch in die eigenen vier Wänden ist für viele Menschen ein traumatisches Erlebnis. Nicht nur der entstandene materielle Schaden, sondern die Verletzung der Privatsphäre und das verloren gegangene Sicherheitsgefühl macht den Menschen zu schaffen. Auch Gewerbe- und Dienstleistungsobjekte bleiben
vom Einbruchsdiebstahl nicht verschont. Dem begegnet die Polizei mit intensiven Ermittlungen, auch in Ermittlungs-

gruppen. Außerdem verstärkt sie die Streifen und sie informiert ausführlich über die Medien, auf Wochenmärkten oder in Veranstaltungen über das Thema Einbruchschutz. Ein anderes Phänomen sind Telefonbetrügereien. Als vermeintlicher Verwandter erschleicht sich der Betrüger das Vertrauen der Angerufenen, täuscht eine Notlage vor und veranlasst so das Opfer zum Aushändigen von Geld. Bei dem Phänomen, in dem sich die Anrufer als Polizeibeamte ausgeben, erwecken die vermeintlichen Beamten den Eindruck, die Angerufenen seien im Visier von Einbrechern. Deshalb sollen die Opfer sämtliche Wertgegenstände einem Boten gebe, der von den vermeintlichen Polizisten vorbeigeschickt wird.
Wie Sie sich vor Einbruch und Betrügereien schützen können, zeigt Ihnen die Polizei am Freitag, dem 13. März auf dem Parkplatz beim Öchselsbahnhof. Bereits ab 8:30 Uhr ist die Bevölkerung eingeladen, sich im Informationsfahrzeug des Landeskriminalamts umzusehen und beraten zu lassen.
Das Fahrzeug wird bis 13 Uhr auf dem Parkplatz stehen. Im sogenannten „IFZ“ finden Sie die richtigen Tipps zur Sicherung von Fenstern, Türen und anderen
Bereichen des Hauses oder der Wohnung oder auch des gewerblichen Objektes. Eine Vielzahl von Exponaten, von der einfachen Fenster- bzw. Türsicherung bis zur Einbruch- oder Überfallmeldeanlage machen deutlich, wie Sie sich wirkungsvoll schützen können.
Außerdem gibt es von den Polizisten wertvolle Tipps und Infos um nicht selbst Opfer einer Straftat zu werden.
Interessierte Bürgerinnen und Bürger sind recht herzlich eingeladen, den Informationsstand der Polizei zu besuchen. Gerne beantwortet die Polizei Ihre Fragen zum Thema Einbruchschutz und zum Schutz vor Betrugsmaschen. Nutzen Sie deshalb die Gelegenheit und informieren Sie sich kostenlos und unverbindlich!
Darüber hinaus können Sie ganzjährig unter der Telefonnummer 0731/188-1444 ein Termin bei der Kriminalprävention des Polizeipräsidiums Ulm für eine individuelle Beratung zur Sicherungstechnik vereinbaren. Erste Informationen finden Sie auch in Broschüren auf jeder Polizeidienststelle oder im Internet unter www.k-einbruch.de.

18. Palliativ- und Hospiztag

Gemeinsam unterwegs: 10 Jahre Hospiz und SAPV
Die Sana Kliniken Landkreis Biberach, die Caritas Region Biberach-Saulgau sowie der Förderverein Hospiz Landkreis Biberach e.V. laden am 14. März 2020 zum 18. Palliativ- und Hospiztag ins Biberacher Martin-Luther-Gemeindehaus ein.
Zehn Jahre sind vergangen seit der Eröffnung des Hospizes Haus Maria und dem Arbeitsbeginn der Spezialisierten Ambulanten Palliativ Versorgung Biberach (SAPV). In dieser Zeit erlebten rund 800 Gäste im Hospiz ein würdiges Lebensende und über 3.000 Patienten nahmen unter der Betreuung von SAPV Abschied in ihrer vertrauten Umgebung. Der diesjährige Palliativ- und Hospiztag am Samstag, den 14. März 2020, steht ganz im Zeichen dieses Jubiläums. Auf der Agenda stehen unter anderem die Unterzeichnung der Charta für die Betreuung schwerstkranker und sterbender Menschen in Deutschland sowie ein Festvortrag vom Vorsitzenden der Gesellschaft für Advanced Care Planning Prof. Dr. Dr. Berend Feddersen. Die Veranstaltung im Martin-Luther-Gemeindehaus in Biberach beginnt um 9.00 Uhr. Um Anmeldung bis zum 7. März 2020 per E-Mail an slb-fortbildung@sana.de wird gebeten. Die Teilnahme ist unverbindlich und kostenfrei. Weitere Informationen erhalten Sie telefonisch unter 07351 55-3058 sowie unter slb-fortbildung@sana.de.

Landkreis Biberach

Coronavirus (SARS-CoV-2)
Hinweise auf der Internetseite des Landkreises Biberach
Im Landkreis Biberach gibt es aktuell keinen Verdachtsfall und auch keinen nachgewiesenen Fall des Coronavirus (SARS-CoV-2). Das Kreisgesundheitsamt informiert jedoch ständig auf den Internetseiten des Landratsamtes unter www.biberach.de über Aktuelles zum Coronavirus. Mittlerweile wurde auch in Baden-Württemberg im Landkreis Göppingen eine erste Infektion bestätigt. Das Kreisgesundheitsamt steht in ständigem Austausch mit dem Landesgesundheitsamt und richtet sich in seinem Vorgehen nach den Vorgaben des Robert-Koch-Instituts (RKI). Damit im begründeten Verdachtsfall schnell, angemessen und situationsangepasst gehandelt werden kann, haben sich das Kreisgesundheitsamt, die Kliniken und der Rettungsdienst in den letzten Wochen bereits ausgetauscht um auf notwendige Maßnahmen vorbereitet zu sein. Im konkreten Einzelfall berät das Gesundheitsamt die niedergelassene Ärzteschaft zum weiteren Vorgehen.
Bei einem Nachweis des Coronavirus im Landkreis veranlasst das Gesundheitsamt auf der Grundlage des Infektionsschutzgesetzes alle erforderlichen Infektionsschutzmaßnahmen. Hierzu zählen beispielsweise die Isolierung betroffener Patienten, die Erfassung und Untersuchung von Kontaktpersonen und die Absonderung ansteckungsverdächtiger Kontaktpersonen zum Beispiel durch häusliche Beobachtung.
Im Falle einer landesweiten Ausbreitung wird das Kompetenzzentrum Gesundheitsschutz beim Landesgesundheitsamt die zentrale Koordination im Land übernehmen und die Gesundheitsämter vor Ort unterstützen.
Hygienehinweise
Wie bei Influenza und anderen akuten Atemwegsinfektionen schützen Husten- und Nies-Etikette, gute Händehygiene sowie Abstand zu Erkrankten (zirka ein bis zwei Meter) nach Ansicht des Robert-Koch-Instituts auch vor einer Übertragung des neuen Coronavirus. Diese Maßnahmen sind auch in Anbetracht der Grippewelle überall und jederzeit angeraten.
Hinweise für Reiserückkehrer aus Risikogebieten
Zu den Risikogebieten zählen derzeit (26.2.2020,12 Uhr):
- In China: Provinz Hubei (inklusive Stadt Wuhan) und die Städte Wenzhou, Hangzhou, Ningbo, Taizhou in der Provinz Zhejiang.
- Im Iran: Provinz Ghom
- In Italien: Provinz Lodi in der Region Lombardei und die Stadt Vo in der Provinz Padua in der Region Venetien.
- In Südkorea: Provinz Gyeongsangbuk-do (Nord-Gyeongsang)

Personen, die sich in einem Risikogebiet aufgehalten haben und bis 14 Tage nach der Rückkehr beziehungsweise dem Kontakt grippeartige Krankheitssymptome entwickeln, sollten einen Arzt aufsuchen. „Nehmen Sie in diesem Fall unter Hinweis auf den Aufenthalt in einem Risikogebiet immer zuerst telefonisch Kontakt zu Ihrem Hausarzt oder dem kassenärztlichen Notdienst auf. Vermeiden Sie unnötige Kontakte, bleiben Sie nach Möglichkeit zu Hause, halten Sie beim Husten und Niesen Abstand zu anderen

und drehen Sie sich weg; halten Sie die Armbeuge vor Mund und Nase oder benutzen Sie ein Taschentuch, das sie sofort entsorgen“, rät Dr. Monika Spannenkrebs, Leiterin des Kreisgesundheitsamtes, in Abstimmung mit dem Landesgesundheitsamt.
Wenn eine Person Kontakt mit einer Person im Risikogebiet hatte, die bereits an einer Infektion mit Covid19 erkrankt ist, soll sich diese Person, auch wenn sie keine Symptome hat, beim Gesundheitsamt Biberach unter der Telefonnummer 07351 52-6151 melden.

Telefon-Hotline und weitere Informationen beim Landesgesundheitsamt

Für allgemeine Fragen zum Coronavirus hat das Landesgesundheitsamt eine Hotline für Rat suchende Bürgerinnen und Bürger eingerichtet. Sie erreichen die Mitarbeiterinnen und Mitarbeiter werktags zwischen 9 und 16 Uhr telefonisch unter der Telefonnummer 0711 904-39555. Dort gibt es auch noch weitergehende Informationen unter www.gesundheitsamt-bw.de.

Genuss-Werkstatt „Gesunde Öle aus der Region“

Im Rahmen der Reihe „Genuss-Werkstatt“ der Biberacher Ernährungsakademie (B-EA) findet am Mittwoch, 11. März, von 17.30 bis 20 Uhr eine Veranstaltung zum Thema „Gesunde Öle aus der Region“ statt. Es geht um eine Wertschätzung für heimische Produkte. Referentin Christine Schuster erläutert in einem Vortrag die Eigenschaften und die Qualität der regionalen Speiseöle Rapsöl, Leinöl, Hanf– und Mohnöl.
Die Teilnehmer können die einzelnen Öle anhand eines Sensoriktests verkosten und bewerten und auch Rezepte mit den Ölen kennenlernen. Eine Gebühr von fünf Euro für Lebensmittel und Broschüre wird erhoben. Die Veranstaltung findet in der Biberacher Ernährungsakademie (B-EA), Bergerhauserstraße 36, statt. Verbindliche Anmeldung bis Montag, 9. März, unter Telefon 07351 52-6702 oder per E-Mail an post@b-ea.info

Willkommen am Familientisch – Essen und Trinken für Kinder ab einem Jahr

In den ersten Lebensjahren wird die Basis für ein genussvolles und vielseitiges Essverhalten gelegt. Was und wie viel Kinder brauchen, um gesund aufzuwachsen, und wie gemeinsame Mahlzeiten gelingen können, erfahren Eltern bei einem Vortrag an der Biberacher Ernährungsakademie (B-EA).
Der Vortrag „Willkommen am Familientisch – Essen und Trinken für Kinder ab einem Jahr“ mit BeKi-Referentin Jennifer Sauter findet am Montaq, 16. März, von 9.30 bis zirka 11 Uhr im Landwirtschaftsamt, Bergerhauser Straße 36, in Biberach statt.
Der Vortrag findet im Rahmen der Landesinitiative Be*K*i – bewusste Kinderernährung statt und ist für die Teilnehmer kostenfrei. Eine Anmeldung unter Telefon 07351 52-6702 oder per E-Mail an post@b-ea.info ist erforderlich.

Studierende der Fachschule für Hauswirtschaft informieren über Unterrichtsinhalte und schulische Weiterbildung

Im Rahmen eines Infotags der Hauswirtschaft am Mittwoch, 18. März, informieren die aktuell Studierenden der Hauswirtschaft über die schulische Weiterbildung und die Inhalte des Unterrichts auf dem Weg zum Meister beziehungsweise zur Meisterin. Der Infotag der Hauswirtschaft von 13 bis 17 Uhr im Landwirtschaftsamt Biberach, Bergerhauser Straße 36, statt. Dabei werden Projekte vorgestellt, Einblicke in den Schulalltag gegeben und praktische Vorführungen mit anschließender Verkostung angeboten. Interessierte sind herzlich eingeladen.
Informationen erteilt das Landwirtschaftsamt auch unter Telefon 07351 52-6702 oder per E-Mail an landwirtschaftsamt@biberach.de

Rückengesundheitswoche vom 15. bis zum 21. März im Landkreis Biberach

Vom 15. bis 21. März findet zum ersten Mal im Landkreis Biberach eine Rückengesundheitswoche unter dem Motto „Rückenfit? Da mach ich mit!“ statt. Die Rückengesundheitswoche ist eine Aktion der Kommunalen Gesundheitskonferenz des Landkreises Biberach. Die Gesundheitskonferenz beschäftigt sich in unterschiedlichen Netzwerken mit gesundheitlichen Fragestellungen, die für den Landkreis relevant sind. So ist auch die Rückengesundheit im Landkreis Biberach ein wichtiges Thema.
Der Landkreis Biberach verzeichnete 2016 beispielsweise mehr Krankenhausfälle infolge von Krankheiten des Muskel-Skelett-Systems als im Landesdurchschnitt (2016: Baden-Württemberg 1.700 Fälle je 100.000 Einwohner zu Landkreis Biberach 1.881 Fällen je 100.000 Einwohner).
Während der Rückgesundheitswoche können interessierte Bürgerinnen und Bürger vielfältige Angebote rund um die Rückengesundheit kostenfrei wahrnehmen.
Detaillierte Informationen zu den Angeboten in der Rückengesundheitswoche wie beispielsweise Vorträge, Trainingsprogramme und Fitnessangebote und zu den mitwirkenden Akteuren und Institutionen finden sich auf der Homepage des Landratsamts Biberach unter www.biberach.de, Kreisgesundheitsamt, Kommunale Gesundheitskonferenz.
Es liegen ebenfalls Programmflyer bei den mitwirkenden Netzwerkpartnern und in vielen Arztpraxen aus.

Elterntraining „Trennung meistern – Kinder stärken“ startet im April

Ab 20. April 2020 beginnt in Biberach wieder das Elterntraining „Trennung meistern – Kinder stärken unter der Trägerschaft der Psychologischen Familien- und Lebensberatung der Caritas Biberach-Saulgau.
Das Gruppentraining startet am 20. April und umfasst sechs Termine à drei Stunden. Es gibt zwei getrennte Gruppen, so dass gewährleistet ist, dass die Elternteile in unterschiedlichen Gruppen teilnehmen. Dies bietet die Chance, dass keine alten Paarstreitigkeiten stattfinden und stattdessen das Wohl der Kinder im Mittelpunkt stehen kann.
Inhaltlich geht es um Themen wie Konfliktmanagement, Emotionscoaching, Kommunikation und Kooperation. Gegenseitiger Austausch und Unterstützung finden statt, neue Verhaltensweisen werden erarbeitet und ausprobiert.
Geeignet ist das Training für getrennte Eltern, egal, wie lange die Trennung schon zurückliegt. Die Teilnahme beider Eltern ist wünschenswert, jedoch nicht zwingend.
Jede Gruppe wird von zwei Mitarbeitern der Beratungsstelle geleitet. Nähere Informationen und Anmeldung bei: Psychologische Familien- und Lebensberatung, Caritas Biberach-Saulgau, Kolpingstraße 43, 88400 Biberach, Tel: 07351-8095-140,
e-mail: pfl-biberach@caritas-biberach-saulgau.de

Auswärtige Vereinsnachrichten

Zwillingsbasar in Winterstettendorf am 07.03.2020

Der Kindergarten Winterstettenstadt veranstaltet am Samstag 07. März von 14 bis 15.30 Uhr in der Gemeindehalle in Winterstettendorf einen Zwillingsbasar.
Wie in den vergangenen Jahren werden von Zwillingseltern (Selbstverkäufer) Kleidung (Größen ca. 45-164),Spielzeug, Kinderwagen Autositze... überwiegend im Doppelpack verkauft. Doch auch Einzelteile werden zum Verkauf angeboten.
Weitere Informationen oder Anmeldung für einen der Verkaufstische gerne unter Telefon 07355 / 934381 oder www.zwillingsbasar-winterstettendorf.de

Blasorchester Südwind führt Klassiker und neue Werke auf

Die Südwind-MusikerInnen laden herzlich ein zu den beiden Konzerten:
am Samstag, den 07.03.2020 um 19.00 Uhr im Kurzentrum/Großer Saal, D-88422 Bad Buchau und am Sonntag, den 08.03.2020 um 17.00 Uhr im Kursaal, D-88410 Bad Wurzach
Programm:
Leonard Bernstein (Ouverture to „Candide"), Jean Absil (Rites), Percy Grainger (Lincolnshire Posy), Frank Ticheli (Symphony No. 2) und Alfred Reed (Armenian Dances, Part I).
Eintritt: 16,00 Euro, ermäßigt 12,00 Euro – kein Vorverkauf
Ermäßigten Eintritt erhalten Schüler, Rentner und Behinderte jeweils mit Ausweis.
Weitere Informationen: www.bo-suedwind.de

Turn- und Festhalle Heimertingen

Flohmarkt FÜR JEDERMANN
Sonntag, 8.3.2020, 10 – 16 Uhr
Auf Ihr Kommen freut sich der FC Heimertingen

Ochsenhauser Frauenfrühstück

Zauberpflanzen und Hexenblumen
Viele Pflanzen sowohl in der Natur als auch in unseren Gärten tragen verborgene, fast vergessene Geheimnisse in sich. Seit alters her wurden sie genutzt und verehrt. Ihnen werden heilende und magische Kräfte zugeschrieben und mancher Volksglaube und Brauch sieht sich in neuerer Zeit durch die Erforschung der Inhaltsstoffe bestätigt. Öffnen wir uns doch dem Zauber der Pflanzen und tauchen ein in alte Geschichten und Mythen!
Elke Zimmermann aus Itzlings im Allgäu wagt mit uns am **11.03.2020 ab 9 Uhr** im Katholischen Gemeindehaus, Jahnstr. 6 einen magischen Blick hinter Blätter und Blüten. Seit mehr als 20 Jahren arbeitet sie freiberuflich als Gestalterin überwiegend im Privatgartenbereich. Ihre gärtnerischen Erfahrungen aus dem eigenen Garten rund um das kleine Bauernhaus ihrer Familie finden Verwendung in ihrer Planungstätigkeit. Auf den Spuren ihrer Urgroßmutter beschäftigt sie sich mit dem Wesen und den Geheimnissen der Pflanzen und Kräuter und entdeckt immer wieder spannende Geschichten.
Kostenbeitrag 6 €. Für eine Kinderspielecke ist gesorgt.
Weitere Informationen bei Corona Zimmermann 07352 8662 oder Marlene Ruf-Bauer 07352 689.

Imkerverein Iller- und Rottal

Vorankündigung!
Am Freitag, den 13. März 2020 findet im Gasthaus „Linde" in Rot a. d. Rot um 19:00 Uhr die diesjährige Frühjahrsversammlung statt.
Herr Klaus Fehrenbach wird über Bruder Adam und Mönch und die Buckfast Biene sprechen.
Zu dieser Versammlung sind alle Imker/innen mit Partner sowie interessierte Gäste willkommen.
Der Vorstand

Sportverein Schemmerberg

Preisbinokel-Turnier am 14. März
SCHEMMERBERG – Der Sportverein Schemmerberg veranstaltet am **Samstag, 14. März** im Sportheim wieder sein Preisbinokel-Turnier. Es gibt Geld- und Sachpreise zu gewinnen. 1. Preis 200 Euro, 2. Preis 100 Euro, 3. Preis 50 Euro, sowie weitere Sachpreise. Beginn ist um 19 Uhr. Es sind alle Kartenfreunde zu diesem Abend ins Sportheim Schemmerberg eingeladen.

Kneippverein Ochsenhausen e.V.

Vortrag Fußgesundheit, Schlüssel zum Wohlbefinden am Mittwoch 18. März um 19:30 Uhr im Gesundheitszentrum Ochsenhausen
Der Kneippverein bietet mit Heilpraktikerin Christa Russ einen Kurs an mit dem Thema:
Fußgesundheit, Schlüssel zum Wohlbefinden
Fußprobleme die durch Fehlstellungen oder Überbelastung entstehen wie z.B. Spreizfuß, Plattfuß, Knickfuß, Hallux-valgus usw. lassen sich oft durch einfache Übungen beheben. Auch mit Heilpflanzen und Homöopathie können verschiedene Fußleiden wie Fußpilz, Warzen und Hühneraugen etc. behandelt werden.
Bitte wenn vorhanden mitbringen: Igelball und Theraband.
Die Heilpraktikerin Christa Russ führt Sie in die Thematik ein.
Der Kurs ist am Mittwoch 18. März um 19:30 Uhr im Gesundheitszentrum Ochsenhausen(ehem. Kreisklinik).
Der Teilnehmerbeitrag ist € 7,00
Bitte Anmeldung unter Telefon 08395 1853
Ansprechpartner im Kneipp-Verein:
Rainer Schick
Lerchenstrasse 7, 88416 Ochsenhausen
https://kneippvereinochsenhausenev.weebly.com/

Landfrauenverband BC-SIG im Kreisbauernverband BC-SIG e.V.

Herzliche Einladung zu unserem neuen Fach- Vortrag am 19. März 2020 um 14 Uhr
in Laupheim, Gasthaus Schützen,Lange Strasse 63
Unser Thema zum Fachvortrag
„Die Angst vor dem Malheur... der Beckenboden und seine Schwächen"
Frau Prof. Dr. Christel Reisenauer, Frauenklinik Tübingen, möchte uns zahlreiche Tipps und Erläuterungen zu diesem interessanten Thema geben.

Anmeldung bis Montag 16.März 2020 bei
Rita Braunger, 07392 6241 und Marina Maier, 07354 9371802
Teilnahmebetrag 5 Euro
Der Landfrauenverband BC-SIG im Kreisbauernverband BC-SIG e.V.
Bildungs- und Sozialwerk

KINDERKLEIDERMARKT IN DIETENHEIM

Am Sonntag den 22.03.2020, von 14:00 Uhr bis 16:00 Uhr in der Stadthalle Dietenheim. Schwangere kaufen schon ab 13:00 Uhr ein. Verkauft wird zeitgemäße Frühlings- und Sommerkleidung (Gößе 50-164), Schuhe, Spielsachen, Kinderwagen, Bücher und alles rund ums Kind. Bitte maximal 50 Kleidungsstücke und 3 paar Schuhe pro Verkaufsnummer abgeben! Abgabe: Samstag 21.03.2020 von 15:00 bis 16:00 Uhr. Abholung: Sonntag 22.03.2019 von 18:30 bis 19:00 Uhr. Nummernvergabe und weitere Infos, bei Tanja Litzinger unter T: 07347/3222vom 13.03.2020 bis zum 15.03.2020, täglich ab 16:00-20:00 Uhr. Jedes Verkaufstück muß mit Eurer Verkaufsnummer (diese bitte rot umkreisen!), der Größe und dem Preis versehen sein. Die Ware nach Größen sortiert in Kisten verpacken. Tüten können wir leider nicht annehmen! 20% des Erlös wird zugunsten der Dietenheimer Kindergärten und der Grundschule Dietenheim einbehalten. Im Kleidermarktcafé werden selbst gebackene Kuchen und Kaffee angeboten. Wir freuen uns auf Euch!

Kinderkleiderbasar

Unser nächster Kinderkleiderbasar findet am Samstag, 28. März 2020 von 9.00-11.00 Uhr in der Mehrzweckhalle Aitrach statt.
Verkauft werden Frühjahr- und Sommerkleidung von Gr. 56-Teenie, Kinderwagen, zugelassene Autositze, Babyzubehör, Spielsachen und Fahrzeuge sowie Umstandsmode. Es werden max. 45 Teile pro Nummer angenommen. Annahmegebühr 2,00 €.
Abgabe: 27.03. von 18.00 bis 19.30 Uhr.
Abholung: 28.03. von 16.30 bis 17.00 Uhr.
10% vom Erlös kommen einem sozialen Projekt zugute.
Verkaufs-Nr. und nähere Infos gibt es ab sofort unter der Email-Adresse: basar@ib-te.de
(bitte Name, Wohnort und Telefonnummer angeben)

Kräuterfest Ochsenhausen

Ochsenhausen lässt Ende Mai wieder die Kräuter „waXa“

Ganz nach dem Motto „Lass waXa“ präsentiert sich die oberschwäbische Kleinstadt Ochsenhausen am Samstag, 30. Mai 2020 wieder in einem bunten, duftenden Kräutermantel. Bereits zum elften Mal bringt das Kräuterfest einen ‚Markt für die Sinne’ und Unterhaltung für große und kleine Gäste nach Oberschwaben**.** So wie letztes Jahr wird der beliebte Markt wieder im Konventgarten des Klosters stattfinden und auf eine Zeitreise gehen - hin zu den Ursprüngen der Heilkräuter und ihrer gesundheitsfördernden Wirkung.

Termin:	Samstag 30.Mai 2020
Ausstellungsort:	(Klostergarten, 88416 Ochsenhausen)
Uhrzeit:	10 Uhr – 17 Uhr
INFO:	http://www.gabler-apotheke.de/kraeuterfest/aktuelle-infos/

Jetzt zum Öchslefest-Flohmarkt anmelden

Am Samstag, 20. Juni 2020, findet in Ochsenhausen wieder der traditionelle Flohmarkt im Rahmen des Öchslefestes statt. Wer am Flohmarkt teilnehmen möchte, sollte sich jetzt bei der Stadtverwaltung schriftlich bei folgender Adresse bewerben: „Organisationskomitee Öchslefest“, Marktplatz 1, 88416 Ochsenhausen, mit Angabe von Angebot, Adresse, Telefonnummer (tagsüber) und gewünschter Standlänge. Die interessierten Anbieter können sich auch unter Tel. 07352 922023 melden.

Neues Kursangebot beim FbF

Der Förderverein für berufliche Fortbildung (FbF) an den beruflichen Schulen im Landkreis Biberach hat in nachfolgenden Kursen noch Plätze frei:
Kreis-Berufsschulzentrum Biberach

- **Schweißen und Metallgestaltung**
ab Dienstag, 10.03.20 (4 x dienstags) von 17:00 Uhr bis 20:00 Uhr
Kosten: 120 €
- **Töpferkurs für Kinder für das Osternest**
am Dienstag, 10.03.20 von 16:30 Uhr bis 19:30 Uhr
Kosten: 35 € (inkl. Material)
- **Modellieren mit Ton nach eigenen Vorstellungen**
am Do.12.03.20/Fr.13.03./Fr.27.03.2020 von 18:30 Uhr bis 20:45 Uhr
Kosten: 60 € (inkl. Material)
- **Naschkatzen backen Leckeres fürs Osternest - Kinderbackkurs**
am Freitag, 20.03.20 von 14:00 Uhr bis 17:00 Uhr
Kosten: 15 €
- **Alles rund um die Bewerbung**
ab Montag,23.03.20 (2 x montags) von 16:00 Uhr bis 18:15 Uhr
Kosten: 39 €
- **Seminar Praxisanleitung in Kindertageseinrichtungen**
am Fr. 27.03.20/Mo.30.03.20/Di.31.03.20 von 08:00 Uhr bis 16:00 Uhr
Kosten: 120 €

Die Inhalte der Kurse, und Anmeldung für die Kurse finden Sie auf unserer Homepage: www.foerderverein-bc.de oder bei der Geschäftsstelle des FbF, Frau Richter, Karl-Arnold-Schule im Kreis-Berufsschulzentrum, Leipzigstr. 11, Tel. 07351/346-223 , yvonne.richter@biberach.de

Katholische Erwachsenenbildung Dekanate Biberach und Saulgau e.V.

Der Elternbeirat Kindergarten Schwalbennest Oberessendorf bietet im Rahmen der Elternschule der Katholischen Erwachsenenbildung Dekanate Biberach und Saulgau e.V. einen Kurs zum Thema
„Kess – erziehen“: Mehr Freude – weniger Stress, Elternkurs für Eltern mit Kindern von 2 -12 Jahren, an.
Der Kurs findet immer montags am 16., 23. und 30. März, sowie am 20. und 27. April jeweils von 19.30 bis 22 Uh im Dorfgemeinschaftshaus Bürgerstüble, Hülbengasse 2 in Oberessendorf mit der Referentin Sabine Laub, Montessoripädagogin und Kess-Leiterin aus Biberach, statt. Anmeldung ist bis 6. März bei der Kath. Erwachsenenbildung Dekanate Biberach und Saulgau e.V., Tel. 07371-93590, E-Mail: info@keb-bc-slg.de oder online unter www.keb-bc-slg.de, erforderlich!

Der Kath. Kindergarten St. Maria in Ummendorf bietet im Rahmen der Elternschule der Katholischen Erwachsenenbildung Dekanate Biberach und Saulgau e.V. einen Vortrag zum Thema „**Kess-Café**
Kess erziehen - Mehr Freude – Weniger Stress“, an**.** Der Abend findet am Montag, 9. März um 19.30 Uhr im Kath. Gemeindehaus, Schweinhauser Str. 15 in Ummendorf mit den Refereantinnen Inge Merk, Systemische Familientherapeutin (DGSF), Kess-Leiterin aus Biberach und Sabine Laub, Montessoripädagogin und Kess-Leiterin aus Biberach, statt. Die Teilnehmergebühr beträgt 5 Euro. Eine Anmeldung ist nicht erforderlich!

Mobilität, Migration und Moderne
Von der Suche nach Heimat in der Welt 4.0
Der Kulturanthroploge Prof. Dr. Werner Mezger spricht am Donnerstag, 12. März, im Kath. Gemeindezentrum St. Martin, Kirchplatz 3-4 in Biberach über das Thema „Mobilität, Migration und Moderne - Von der Suche nach Heimat in der Welt 4.0“. Beginn ist um 19.30 Uhr.
Veranstalter ist der Runde Tisch Erwachsenenbildung Biberach der katholischen Biberacher Kirchengemeinden in Kooperation mit der Katholischen Erwachsenenbildung Dekanate Biberach und Saulgau e.V., der Seelsorge bei Menschen mit Hörschädigung in der Region Südostwürttemberg und der Stiftung Pro Kommunikation Baden-Württemberg.
Der Vortrag wird für Menschen mit Hörschädigung in Gebärdensprache übersetzt.
Ein freiwilliger Beitrag nach Selbsteinschätzung wird erbeten. Eine Anmeldung ist nicht erforderlich.

Der Kath. Kindergarten St. Benedikt, Ochsenhausen bietet im Rahmen der Elternschule der Katholischen Erwachsenenbildung Dekanate Biberach und Saulgau e.V. einen Vortrag zum Thema „**Rituale und Feiern im Kirchenjahr - Mit Kindern durch die Fastenzeit Ostern entgegengehen“,** an. Der Vortrag findet am Freitag, 13. März um 9.30 Uhr im Kath. Gemeindehaus St. Georg, Jahnstraße 6 in Ochsenhausen mit der
Referentin Marianne Neher, Religionspädagogin, Bibelerzählerin, Bibliologin aus Munderkingen, satt. Die Teilnehmergebühr beträgt 5 Euro. Eine Anmeldung ist nicht erforderlich!
Das Kirchenjahr ist geprägt durch unsere christlichen Feste und die dazu gehörenden Rituale. Rituale schenken (nicht nur) Kindern Sicherheit, Geborgenheit und Vertrauen. Wie können wir unsere christlichen Feste wieder neu entdecken? Welche Rituale helfen uns dabei?

Goldschmieden in historischer Umgebung des Klosters Heiligkreuztal
Die Katholische Erwachsenenbildung Dekanate Biberach und Saulgau e.V. lädt in Kooperation mit der Stefanusgemeinschaft Kloster Heiligkreuztal zu einem Goldschmiedekurs in historischer Umgebung ein.
Der Kurs findet im Tagungshaus des Kloster Heiligkreuztal, 88499 Altheim/Heiligkreuztal statt. Er beginnt am Freitag, 24. April, 18 Uhr und endet am Sonntag, 26. April um 13 Uhr.
Nähere Infos und Anmeldung bis zum 13.03.2020 bei der Kath. Erwachsenenbildung, Tel: 07371/93590, Email: info@keb-bc-slg.de oder online unter www.keb-bc-slg.de.

Was sonst noch interessiert

Umschulung und Weiterbildung

Zum siebten Mal Bildungsbörse im BiZ
„Qualifikation ist Trumpf und erhöht die Arbeitsmarkt- und Karrierechancen nachhaltig“, ist sich Mathias Auch, Leiter der Ulmer Arbeitsagentur, sicher. Das gelte sowohl für arbeitslose wie für beschäftigte Frauen und Männer. Um sich über berufliche Weiterbildung und Umschulung zu informieren, veranstaltet die Agentur für Arbeit Ulm zusammen mit den Jobcentern Ulm und Alb-Donau die Bildungsbörse. Die siebte Ausgabe der Veranstaltung findet am Mittwoch, 18. März von 14 bis 16 Uhr im Berufsinformationszentrum (BiZ) in der Ulmer Wichernstraße statt. Über 20 Bildungsträger aus der Region stellen ihre zertifizierten Bildungsangebote vor. Eingeladen sind alle an Weiterbildung interessierten Frauen und Männer, ganz gleich ob arbeitslos oder berufstätig.

EnBW-Förderprogramm „Impulse für die Vielfalt“:

10 Jahre Praktischer Schutz für Frösche, Kröten und Co. in Baden-Württemberg
Förderrunde 2020 startet – Jetzt mitmachen!
119 Schutzprojekte für Amphibien und Reptilien wurden in den vergangenen neun Förderjahren mithilfe des EnBW-Förderprogramms „Impulse für die Vielfalt“ unterstützt und erfolgreich umgesetzt. Diese zahlreichen Einzelprojekte bedeuten konkrete Hilfe vor Ort. Sie verbessern Lebensräume bedrohter Amphibien und Reptilien und die Entwicklung der Tierarten.
Diese positive Bilanz spornt an weiterzumachen, und so fördert die EnBW Baden-Württemberg AG auch in diesem Jahr wieder Maßnahmen für Frösche, Kröten und Co. Seit Beginn des Jahres 2011 unterstützt die LUBW Landesanstalt für Umwelt Baden-Württemberg das Programm mit ihrer fachlichen Expertise.
Bis zum 15. Mai 2020 können jetzt wieder Anträge bei der LUBW eingereicht werden.
Antragsunterlagen und alle Informationen zum Förderprogramm erhalten Sie über die Webseite zum Förderprogramm.
Maßnahmen sollen im Zeitraum vom 1. Oktober bis 31. Dezember 2020 umgesetzt werden.
Dies können beispielsweise Maßnahmen sein wie:
- die Anlage von Eiablageplätzen für wärmeliebende Eidechsen oder Laichgewässer für Unken oder Frösche,
- Gestaltung von Landlebensräumen mit lockeren Sandböden oder anderen Versteckmöglichkeiten für Geburtshelferkröten
- und vieles mehr.

Damit nachhaltig Projekte gefördert werden, bewertet ein Fachgremium aus Amphibien- und Reptilienexperten sowie Vertreterinnen und Vertretern des Ministeriums für Umwelt, Klima und Energiewirtschaft Baden-Württemberg und der Regierungspräsidien und der LUBW die eingereichten Projektideen.
Mehr Informationen, weitere Beispiele von Projekten und Antragsformulare finden Sie auf den Internetseiten des Förderprogramms: www.impulse-fuer-die-vielfalt.de

Impressum

Herausgeber: Gemeinde Erolzheim
Marktplatz 7, 88453 Erolzheim
Tel. (0 73 54) 93 18 - 0, Fax (0 73 54) 93 18 - 99

Verantwortlich für den Textteil:
Bürgermeister Ackermann oder sein Stellvertreter.

Herstellung und Vertrieb:
Druck + Verlag Wagner GmbH & Co. KG
Max-Planck-Str. 14, 70806 Kornwestheim
Tel. (0 71 54) 82 22-0, Fax (0 71 54) 82 22-15
E-Mail: erolzheim-redaktion@duv-wagner.de

Verantwortlich für den Anzeigenteil: Ralf Berti
E-Mail: anzeigen@duv-wagner.de
Anzeigenberatung: Tel. (0 71 54) 82 22-0
Fax (0 71 54) 82 22-15
Anzeigenschluss: Dienstag, 10.00 Uhr

UNTERRICHT

Nachhilfe

Kl. 4 bis zum Abi

Ma, De, Eng. sehr preiswert. (gewerblich)
015792470362

STELLENANGEBOTE

vhs Volkshochschule Illertal

Die **Volkshochschule Illertal (VHS)** mit Sitz im Rathaus Erolzheim ist die zentrale Anlaufstelle für alle Bürgerinnen und Bürger in der Raumschaft Illertal, die sich für das umfangreiche Bildungsangebot der VHS interessieren. Für die Mitarbeit im Büro der VHS suchen wir zum nächstmöglichen Zeitpunkt eine/n

Sachbearbeiter/in (m/w/d)

Es handelt sich um eine unbefristete Teilzeitstelle mit einem Beschäftigungsumfang von ca. 40 %.

Das Aufgabengebiet umfasst insbesondere
- Bearbeitung von An- und Abmeldungen sowie Umbuchungen über das Verwaltungsprogramm cmx
- Persönliche, schriftliche und telefonische Information über das Programmangebot der VHS
- Abrechnungen der Kursgebühren und allgemeine Bürotätigkeiten
- Mitarbeit bei Serviceangeboten (z.B. Abendkasse bei Veranstaltungen)

Wir erwarten von Ihnen
- Ausbildung im öffentlichen Dienst bzw. vergleichbare kaufmännische Ausbildung
- Aufgeschlossenes und freundliches Auftreten
- Selbständiges und eigenverantwortliches Arbeiten
- Verantwortungsbewusstsein, Engagement und Flexibilität im Hinblick auf die Arbeitszeiten
- Sicherer Umgang mit MS Office-Programmen
- Bereitschaft zur Fortbildung

Wir bieten Ihnen
- Ein interessantes und vielseitiges Aufgabengebiet
- Eine leistungsgerechte Bezahlung
- Regelmäßige Fortbildungen

Haben wir Ihr Interesse geweckt? Dann freuen wir uns auf Ihre aussagekräftige Bewerbung **bis zum 13. März 2020** an die VHS Illertal, Markplatz 7, 88453 Erolzheim.

Weitere Auskünfte erteilt Ihnen gerne Frau Adelinde Wohlhüter, Tel. 07354/934661. Nähere Informationen über die VHS erhalten Sie unter www.vhs-illertal.de

VERANSTALTUNGEN

TUPPERWARE

Servicetag in Dettingen

Samstag, 7. März, von 10 bis 15 Uhr.

Umtausch, Ersatzteile, Angebote, Neuheiten uvm.
oder besuchen Sie mich zu meinen Öffnungszeiten,
jeden Montag von 17 - 19 Uhr

Jasmin Lober, Alpenweg 10, 88451 Dettingen
Telefon 0176 / 610 35 461

BAUEN & WOHNEN

...zum Bauen LINZMEIER

Fit für den Frühling?

Besuchen Sie unsere Ausstellung. Dort finden Sie alles für Neubau und Sanierung. Verwandeln Sie Ihren Garten in Ihr persönliches Naherholungsgebiet:

- Pflastersteine
- Terrassenplatten
- Blumenerden
- Kies
- Gartengeräte
- u.v.m.

Interessiert? Wir freuen uns auf Sie!

7,99
GP 0,13 €/l

Compo Sana Balkon- und Kübelpflanzenerde 60L

Linzmeier Baustoffe GmbH & Co. KG | Kolpingstraße 8 | 88416 Ochsenhausen | Tel. 07352 9217-0 | Fax 9217-17 | www.Linzmeier-Baustoffe.de

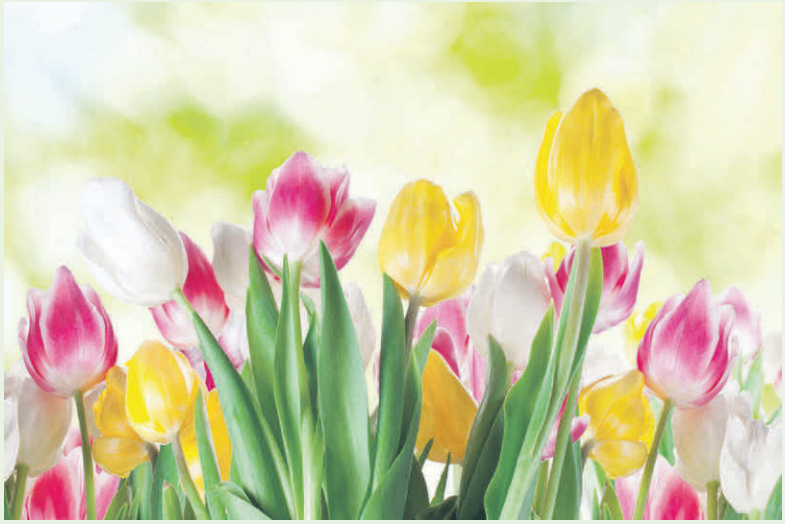

GESCHÄFTSANZEIGEN

Restaurierungs-fachtage
Beratung, Info und Aktion
9.-13. März
9-12, 13-18 Uhr
georgBritsch®
Bad Schussenried
Ihr Antikmöbel-Spezialist · Bahnhofstraße 135 · Telefon 07583-27 95 · www.britsch.com

Bestattungen Spandl
88416 Edenbachen · Bachgasse 4
Telefon 0 73 52 / 32 21
info@bestattungen-spandl.de
Tag und Nacht erreichbar · Überführungen der Verstorbenen
Komplette Abwicklung des Sterbefalls

Naturstein · Öfen
Fliesen · Keramik
CB stone
✓ Treppen ✓ Podeste
✓ Simse ✓ Bad
✓ Küchenarbeitsplatten
✓ Wellness ✓ u.v.m.
Direkt vom Hersteller!
· Fertigung
· Aufmaß
· Montage
87781 Ungerhausen
www.cb-stone-tec.de

Denken wie eine Schnake stechen kann! Sie schon jetzt daran gut und günstig.
Fliegen- und Schnakengitter liefert und montiert:
Friedbert Blersch e.K.
Carl-Benz-Str. 15 • 88471 Laupheim-Obersulmetingen
Telefon (07392) 9660-0 • Fax (07392) 966029
www.blersch-insektenschutz.de
E-Mail: Info@blersch-insektenschutz.de

MEISTERBETRIEB
KELLER & ETTMÜLLER
BESTATTUNGEN
Zeppelinstraße 4 · 88459 Tannheim · Telefon 0 83 95/23 86
keller-ettmueller@t-online.de

Werben mit Erfolg

AMBULANTE PFLEGE
im Iller & Rothtal
- Grund- und Behandlungspflege
- Verhinderungspflege • Hausnotruf
- Pflegekurse für Angehörige
- Hilfe bei Formalitäten
- Hauswirtschaftliche Entlastungsleistungen
- Beratungseinsätze nach § 37

Pflegedienst LICHTBLICK
... immer in Ihrer Nähe!
Griesweg 30 · 88457 Kirchdorf · Tel 07354 9377000
pflege-lichtblick.de · kirchdorf@pflege-lichtblick.de

seit 1998
SPEEDY Computer & Mobile
Besuchen Sie unser Ladengeschäft mit großer Auswahl an neuen und gebrauchten PC, Notebook und Smartphone.
• Datenrettung
• Computer-Service & Reparatur
• iPhone- und Smartphone -Expressreparatur
www.speedypc.de | 07303 - 904 904 | Dietenheimer Str. 7 - 89257 Illertissen

Schrott Trunke GmbH & Co. KG
Schrott & Metallhandel
Container-Dienst
(Müll, Holz und Bauschutt)
Privat und Gewerblich
Telefon 08395 / 911188
Mobil 0160 / 8018391