



Mitteilungsblatt

Gemeinde

Erolzheim

58. Jahrgang

Mittwoch, 12. Mai 2021

Nummer 19



Amtliche Bekanntmachungen

Termine Testzentrum

Aufgrund des Feiertags bitten wir Sie, Termine für Samstag, 15. Mai bitte bis spätestens Mittwoch, 12. Mai zu vereinbaren.

- Umleitung der Bedarfsumleitung der Bundesautobahn U 14:
Die U 14 wird von der Abfahrt Dettingen kommend über die L 299 bis zur Auffahrt auf die K 7578, von hier über die K 7578 Richtung Kirchdorf an der Iller / Oberopfingen bis zur Auffahrt auf die B 312 umgeleitet.
- Umleitung der Bedarfsumleitung der Bundesautobahn U 89:
Die U 89 wird von der Abfahrt Berkheim kommend über die B 312 bis zur Auffahrt auf die K 7578, von hier über die K 7578 Richtung Oberopfingen / Kirchdorf an der Iller bis zur Auffahrt auf die L 299 umgeleitet.

Straßensperrung Langgasse

Wegen der Sanierungsarbeiten in der Langgasse ist die Langgasse ab der Kreuzung Waldhorngasse/Sportplatzweg bis zum Ortsausgang Bonlanden (siehe nachfolgender Plan) **vom 17.05.2021 bis Ende des Jahres** für den Fahrzeugverkehr vollständig gesperrt.

Für den Fußgängerverkehr wird während der Durchführung der Maßnahme ein gesicherter Notweg durch den Arbeitsstellenbereich eingerichtet.

Für den überörtlichen Verkehr sind Umleitungen eingerichtet:

- Der Verkehr aus Richtung K 7580 / Edelbeuren, L 260 / Kirchberg, K 7584 / Dettingen kommend in Fahrtrichtung Bonlanden / Berkheim wird in Erolzheim über die L 299 / Kellmünzer Straße / Kirchdorfer Straße, K 7580 nach Kirchdorf an der Iller und in Kirchdorf an der Iller über die K 7578 / Dettinger Straße / Opfinger Straße nach Oberopfingen und in Oberopfingen über die K 7578 bis zur B 312 umgeleitet.
- Der Verkehr der L 260 aus Richtung Berkheim kommend in Fahrtrichtung Erolzheim wird in Berkheim von der L 260 / Hauptstraße auf die B 312 und von hier über die B 312 bis zur Abfahrt L 300 / K 7578 und weiter über die K 7578 nach Oberopfingen und weiter nach Kirchdorf an der Iller, Oberopfinger Straße / Dettinger Straße bis zur K 7580 / Erolzheimer Straße und von hier über die K 7580 nach Erolzheim umgeleitet.

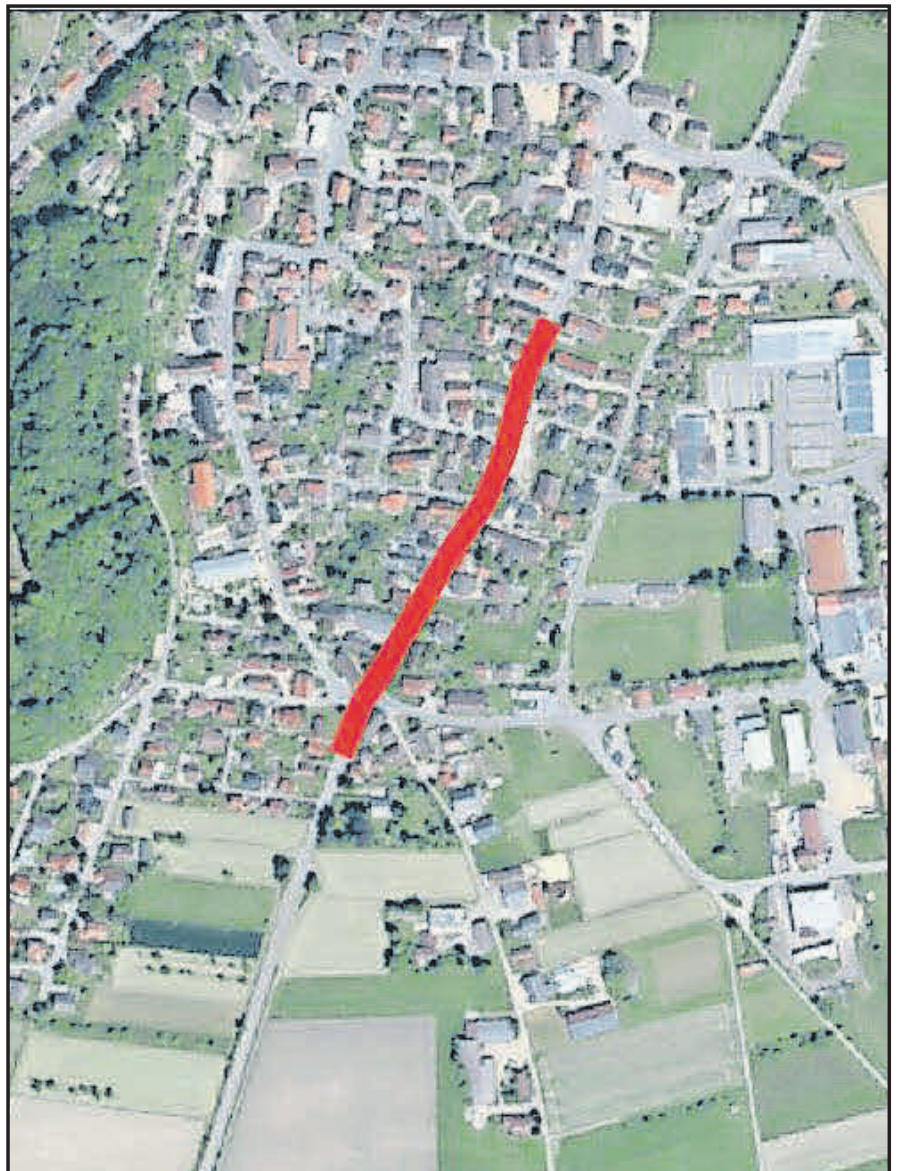



Einladung zur Gemeinderatssitzung

Die nächste öffentliche Sitzung des Gemeinderates findet am **Montag, 17. Mai 2021 um 19:00 Uhr in der Mehrzweckhalle** statt.

Tagesordnung:

1. Bekanntgabe von Beschlüssen aus nichtöffentlicher Sitzung
2. Baugesuche
- 2.1 Bauvoranfrage auf Umbau einer bestehenden Lagerhalle und des Außenbereichs zu einer Hundeschule mit Trainingsplatz sowie der Errichtung einer Betriebsleiterwohnung auf dem Grundstück Flst. 1079/2, Daimlerstraße 13, Erolzheim
- 2.2 Anbau an bestehendes Wohnhaus auf dem Grundstück Flst. 167/2, Alter Rathausplatz 1, Erolzheim
- 2.3 Neubau eines Wohnhauses mit Doppelgarage und Technikraum auf dem Grundstück Flst. 192, Rotweg 8, Bechtenrot
3. DigitalPakt Schulen
 - Vergabe Auftrag zur Lieferung von Medientischen für die Realschule
4. Breitbandausbau Baugebiet „Helsenäcker II“
 - Vergabe Arbeiten Hausanschlüsse
 - Vergabe Arbeiten zum Glasfasereinzug einschließlich Errichtung Übergabepunkt im Gebäude
5. Feststellung der Jahresrechnung 2019
6. Sonderrechnung Wasserversorgung
 - Feststellung der Jahresrechnung 2019
7. Beteiligung der gemeinsamen Kommunalanstalt Komm.Pakt.Net an der OEW Breitband GmbH
8. Bekanntgaben und Verschiedenes
9. Bürgerfragen

Anschließend findet eine nichtöffentliche Beratung statt.

Aufgrund der aktuellen Situation im Zusammenhang mit der Corona-Pandemie werden Besucher um Voranmeldung gebeten. Die Anmeldung bitte schriftlich oder per E-Mail (poststelle@erolzheim.de) unter Angabe des vollständigen Namens, der Anschrift und einer Telefonnummer bis spätestens Montag, 17. Mai 2021, 10 Uhr bei der Gemeindeverwaltung vornehmen. Die maximale Besucherzahl wird auf 15 Personen festgelegt. Sollten mehr als 15 Anmeldungen eingehen, entscheidet das Los. Für eine eventuell notwendige Kontaktverfolgung wird beim Zugang zur Sitzung die Anmeldung kontrolliert und dokumentiert. Die Dokumentation wird für die Dauer von 4 Wochen aufbewahrt und anschließend vernichtet. Im Falle einer Corona-Infektion wird auf Verlangen die Dokumentation dem Gesundheitsamt ausgehändigt.

Wichtiger Hinweis zur Gemeinderatssitzung:

Um den Schutz von Besuchern, Gemeinderäten und Mitarbeitern bestmöglich zu gewährleisten, werden folgende Maßnahmen für die Sitzung getroffen:

- Die Sitzung findet in der Mehrzweckhalle, Schloßstraße 16 statt, um den vorgegebenen Sicherheitsabstand einhalten zu können.
- Alle an der Sitzung teilnehmenden Zuhörerinnen und Zuhörer müssen ab dem Betreten der Mehrzweckhalle einen selbst mitgebrachten medizinische Mund- und Nasenschutz oder FFP2-Maske tragen.
- Personen mit Krankheitssymptomen oder Erkältung dürfen nicht an der Sitzung teilnehmen.

Öffnungs-/Dienstzeiten des Bürgermeisteramtes

Aufgrund der erlassenen verschärften Kontaktbeschränkungen im Zusammenhang mit der Corona-Pandemie bitten wir Sie, das Rathaus in nur **dringend notwendigen, nicht aufschiebbaren Angelegenheiten** aufzusuchen.

Wegen des beengten Raums im Flur ist nicht gewährleistet, dass der Mindestabstand immer eingehalten werden kann. Das Rathaus ist deshalb geschlossen. Einlass erfolgt am Haupteingang auf der Nordseite nach vorherigem Klingeln.

Um unnötige Wartezeiten zu vermeiden bitten wir Sie, mit Ihrem Anliegen vorab telefonisch oder per E-Mail Kontakt mit den Rathausbediensteten aufzunehmen, um einen Termin zu vereinbaren.

Es gelten folgende Kontaktzeiten:

Montag	08.00 - 12.00 Uhr
Dienstag	08.00 - 12.00 Uhr
Mittwoch	08.00 - 12.00 Uhr
Donnerstag	14.30 - 18.00 Uhr
Freitag	08.00 - 12.00 Uhr

Im Rathaus gilt **Maskenpflicht** (OP-Masken, FFP2, KN95/N95). Stoffmasken sind nicht mehr zulässig. Ohne geeignete Maske darf das Rathaus nicht betreten werden.

Wir bitten hierfür um Ihr Verständnis - wir wollen gesund bleiben, um auch weiterhin für Sie da sein zu können.

GEMEINSAM gegen Corona

Kommunale Testzentren im Illertal

Durch die gute Zusammenarbeit mit den Nachbargemeinden ist es gelungen, ein umfassendes Testangebot für alle Bürgerinnen und Bürger unserer Raumschaft an jedem Wochentag zu ermöglichen.

Machen Sie von der **kostenlosen** Testmöglichkeit Gebrauch – zum Schutz von sich und anderen!

Wer sich in Quarantäne befindet, sich krank fühlt oder bereits Symptome wie Fieber, Husten, etc. aufweist, kann im kommunalen Testzentrum nicht getestet werden!

Bitte wenden Sie sich in diesem Fall an einen Arzt oder an eine Apotheke.

Bitte bringen Sie zu Ihrem Testtermin Ihren Personalausweis mit!

- **Erolzheim:** Mehrzweckhalle, Schloßstraße 16, 88453 Erolzheim
Schnelltests sind nur nach vorheriger Terminbuchung möglich:
Termine für Dienstag bitte bis spätestens Dienstag, 15 Uhr, und Termine für Samstag bitte bis spätestens Freitag, 11 Uhr unter **07354/9318-0** oder **poststelle@erolzheim.de** vereinbaren.
Weitere Informationen unter:
<https://www.erolzheim.de/>

Aufgrund des Feiertags bitten wir Sie, Termine für Samstag, 15. Mai bitte bis spätestens Mittwoch, 12. Mai zu vereinbaren.

- **Kirchdorf:** Turn- und Festhalle, Talstraße 26, 88457 Kirchdorf
Ohne Voranmeldung
ggf. ist Wartezeit einzurechnen

**Nachfolgend die einzelnen Testangebote:**

	Mo.	Di.	Mi.	Do.	Fr.	Sa.	So.
Erolzheim		18:00 – 21:00 Uhr				09:00 – 12:00 Uhr	
Kirchdorf	17:00 – 19:00 Uhr			17:00 – 19:00 Uhr			
Berkheim	07:30 – 09:30 Uhr		16:30 – 18:30 Uhr		16:30 – 18:30 Uhr		
Tannheim						11:00 – 17:00 Uhr	09:30 – 17:30 Uhr
Rot						09:00 – 11:00 Uhr	

Weitere Informationen unter:
www.kirchdorf-iller.de

- **Berkheim:** Pfarrstadel, Hauptstraße 24/1, 88450 Berkheim
Die Terminvereinbarung ist zu folgenden Zeiten telefonisch unter der Telefonnummer **08395 940626** möglich: Montag von 14:00 bis 16:00 Uhr, Mittwoch von 10:00 bis 12:00 Uhr, Freitag von 09:30 bis 12:00 Uhr
Weitere Informationen unter:
<https://www.gemeinde-berkheim.de/burgerinfo-verwaltung/corona-virus/>
- **Tannheim:** DRIVE-IN am Flugplatz, Flugplatz 1, 88459 Tannheim
Anmeldung und Terminvergabe erfolgt über die Homepage <https://test-corona-center.de/>. Spontanentestungen im Rahmen der Kapazitäten möglich.
Weitere Informationen unter:
<https://test-corona-center.de/>
- **Rot an der Rot:** Sporthalle, Abt-Hermann-Vogler Str. 8, 88430 Rot an der Rot
Anmeldung ist nicht erforderlich - Bitte Wartezeit einrechnen
Weitere Informationen unter:
Tel. 08395 94050
rathaus@rot.de
<https://www.rot.de/>

- Geldbetrag (Fundort: zw. Erolzheim und Berkheim)
- Schlüsselbund mit 1 Schlüssel, roter Anhänger, silberner Anhänger „du bist mein Schatz“
- **Fundtier:** Hund, männlich, Farbe: schwarz-braun, Mischling

Die Besitzer können ihr Eigentum während den Öffnungszeiten beim Bürgerbüro abholen.

Vermissten Sie Gegenstände?
Vielleicht wurden diese als Fundsache bei einer umliegenden Gemeinde abgegeben.

Ist Ihr Personalausweis oder Ihr Reisepass noch gültig???

**Beim Fundamt Erolzheim hat sich in letzter Zeit folgendes angesammelt:**

- neongrünes Leuchtarmband
- Paybackkarte „American Express“, Fundort: bei Edeka/ Bäckerei Grieser
- rote Brillentasche von Wahl-Optik
- einzelner, goldener Ohrring
- schwarz-rote LED-Handlampe
- Stempelchip, schwarz-rot mit silbernem Ring
- Handschuhe „snowlife“
- Einzelner Autoschlüssel (Opel)
- Schlüsselanhänger mit 1 Hausschlüssel, pinker Schlüsselanhänger mit der Aufschrift: BMA, kurzes schwarzes Band
- Herrenjacke der Marke Jean Pascale, Farbe: ockerfarben/braun
- Schlüsselbund: drei silberne Schlüssel, grüner Schlüsselanhänger „Schlüsseldienst Memmingen“

**Impressum**

Herausgeber: Gemeinde Erolzheim
Marktplatz 7, 88453 Erolzheim
Tel. (0 73 54) 93 18-0, Fax (0 73 54) 93 18-99

Verantwortlich für den Textteil:
Bürgermeister Ackermann oder sein Stellvertreter.

Herstellung und Vertrieb:
Druck + Verlag Wagner GmbH & Co. KG
Max-Planck-Str. 14, 70806 Kornwestheim
Tel. (0 71 54) 82 22-0, Fax (0 71 54) 82 22-15
E-Mail: erolzheim-redaktion@duv-wagner.de

Verantwortlich für den Anzeigenteil: Tobias Pearman
E-Mail: anzeigen@duv-wagner.de
Anzeigenberatung: Tel. (0 71 54) 82 22-0
Fax (0 71 54) 82 22-15

Anzeigenschluss: Dienstag, 10.00 Uhr

Bezugsgebühr Jahresabo 29,60 Euro.



Gemeinde Erolzheim

Landkreis Biberach

Festlegung der Bodenrichtwerte zum 31.12.2020

Vom Gutachterausschuss wurden am 22.04.2021 die Richtwerte über die durchschnittlichen Bodenwerte zum 31.12.2020 ermittelt.

Die Ermittlung ergab folgendes Ergebnis:

A) Bauflächen

Ortsteil	Art der baul. Nutzung	Baureifes Land EUR	Rohbauland EUR	Bauerwart.land EUR
1	2	3	4	5
Erolzheim	Wohnbau- und gemischte Flächen im Ortskern	75 €/m ²	--	--
	Wohnbauflächen in Wohngebieten:		18 €/m ²	keine Wertermittlung, da keine auswertbaren Daten vorhanden
	Baugebiete "Brentenghau I", "Vogelghäule", "Bastelweg II", "Lindenstraße", "Roter Berg", "Brentenghau II"	126 €/m ²		keine Wertermittlung, da keine auswertbaren Daten vorhanden
	Gewerbliche Bauflächen	55 €/m ²	15 €/m ²	keine Wertermittlung, da keine auswertbaren Daten vorhanden
	Bauflächen im Mischgebiet "Bastelweg II":			
	- Wohnbaunutzung	90 €/m ²	--	--
	- Gewerbliche Nutzung	70 €/m ²	--	--
Edelbeuren	Wohnbau- und gemischte Flächen im Ortskern	55 €/m ²	--	--
	Wohnbauflächen in Wohngebieten	90 €/m ²	15 €/m ²	keine Wertermittlung, da keine auswertbaren Daten vorhanden
	Steigweg, Helsenäcker I	90 €/m ²		
	Helsenäcker II	145 €/m ²		
Bechtenrot	Wohnbau- und gemischte Flächen im Ortskern	50 €/m ²	--	--

B) Landwirtschaftliche Flächen

(gültig für die Gesamtgemeinde)

Ackerland

4,50 €/m²

Wald

0,80 €/m²

Hofstellen im Außenbereich

20 €/m²

Erolzheim, 22.04.2021

gez. Ralf Bolz

Vorsitzender des gemeinsamen Gutachterausschuss östlicher Landkreis Biberach

WICHTIGE RUFNUMMERN UND TERMINE



Öffnungszeiten Wertstoffhof

mittwochs	16:00 Uhr – 18:00 Uhr
donnerstags	16:00 Uhr – 18:00 Uhr
freitags	16:00 Uhr – 18:00 Uhr
samstags	09:00 Uhr – 14:00 Uhr

Müllabfuhrtermine

Nächster Abfuhrtermin für den Restmüll:
Samstag, 15. Mai 2021

Nächste Abfuhrtermine: Samstag, 29. Mai 2021

Nächster Abfuhrtermin für den Gelben Sack:
Mittwoch, 12. Mai 2021

Nächster Abfuhrtermin: Mittwoch, 09. Juni 2021

Nächster Abfuhrtermin der Papiertonne:
Dienstag, 08. Juni 2021

Nächste Abfuhrtermine: Dienstag, 06. Juli 2021

Bitte stellen Sie Ihr Müllgefäß immer bis 6.30 Uhr zur Entleerung bereit.

Achtung: Überfüllte Mülltonnen werden nicht geleert und bleiben stehen!!!

Grüngutannahme

Annahme durch die **Firma Guter GbR**

Standort für die Annahme: Oberdettinger Weg, 1. Stall links hinter grünem Silo.

Ansprechpartner: Herr Thomas Guter, Tel. 0175/9212529

freitags
15:00 Uhr - 17:00 Uhr
samstags
9:00 Uhr - 12:00 Uhr
Außerhalb der Öffnungszeiten keine Annahme.
Übergroße Mengen sind kostenpflichtig.

Es sind folgende Annahmekriterien zu beachten: Bei der Annahmestelle kann das Grüngut (Rasen-, Baum- und Heckenschnitt sowie Gartenabfälle) lose oder gebündelt angeliefert werden. Es darf jedoch nicht mit Kunststoffschnüren oder Draht gebündelt werden. Die Anlieferung in Säcken ist möglich, allerdings sind diese zu entleeren und wieder mitzunehmen. Die Anlieferung ist in haushaltsüblichen Mengen kostenlos.

Ökotipp: Wer im eigenen Garten kompostieren kann, sollte diese Möglichkeit unbedingt nutzen! Die Eigenkompostierung ist die beste und umweltfreundlichste Art zur Entsorgung bzw. Wiederverwertung von Grünabfällen. Diesen sehr guten Beitrag zum Umweltschutz kann jeder Einzelne das ganze Jahr über leisten.

**WICHTIGE RUFNUMMERN UND TERMINE****Gemeindekontakte****Telefonnummern des Rathauses Erolzheim**

Zentrale	9318-0
Ackermann Jochen (Bürgermeister)	9318-40
Gallinger Nicole (Vorzimmer BM/Zentrale)	9318-41
Soherr Annette (Bürgerbüro, Standesamt)	9318-45
Mayrock Sarah (Bürgerbüro, Standesamt)	9318-46
Hess Tobias (Hauptamt, Bauamt, Ordnungsamt)	9318-42
Badstuber Christa (Hauptamt)	9318-43
Harder-Funk Andrea (Rentenangelegenheiten)	9318-44
Huchler Wolfgang (Finanzverwaltung)	9318-50
Göppel Jana (Gemeindekasse, Steuern)	9318-51
Knoll-Gantner Margit (Hallenbelegung, Wasserabrechnung)	9318-52
Telefax	9318-99
VHS Illertal	9346 61

E-Mail: poststelle@erolzheim.de**Öffnungszeiten des Rathauses****Öffnungszeiten Gemeindeverwaltung**

Montag	08:00 Uhr bis 12:00 Uhr 14:00 Uhr bis 17:00 Uhr
Dienstag	07:00 Uhr bis 12:00 Uhr
Mittwoch	08:00 Uhr bis 12:00 Uhr
Donnerstag	14:30 Uhr bis 18:00 Uhr
Freitag	08:00 Uhr bis 12:00 Uhr

**Bereitschaftsdienste****Rettungsdienst****Notarzt****112****Feuerwehr****Polizei****110**

jeweils ohne telefonische Vorwahl

Wichtige Rufnummern**für den ärztlichen Bereitschaftsdienst:****Landkreis Biberach**

Rettungsdienst	112
Allgemeiner Notfalldienst	116 117

Biberach (Allgemeiner Notfalldienst)

Kliniken Landkreis Biberach - Kreisklinik Biberach,

Ziegelhausstraße 50, 88400 Biberach

Sa, So und FT 8:00 - 22.00 Uhr

**Zahnärztlicher Notfalldienst**

Tel. 01805 911-610 (Festnetzpreis 0,14 €/Min.; Mobilfunkpreise max. 0,42 €/Min.; Bandsange)

**Hilfe & Beratung rund um das Thema Pflege**Landratsamt Biberach, Rollinstr. 18,
88400 Biberach;

telefonische Terminvereinbarung unter 07351/527613

Öffnungszeiten und weitere Infos unter www.biberach.de**Bereitschaftsdienst der Apotheken****Donnerstag, 13.05.2021**

Stern-Apotheke Bodenseestraße, Memmingen

Freitag, 14.05.2021

Löwen-Apotheke Memmingen

Samstag, 15.05.2021

Adler-Apotheke Memmingen

Sonntag, 16.05.2021

Elefanten-Apotheke Memmingen

Bitte beachten Sie, dass der Apotheken-Notdienst jeweils um 8.30 Uhr wechselt!

MR Soziale Dienste gGmbH

Haushaltshilfe und Familienpflege

im Raum Rottum-Rot-Iller, Tel. (0800) 400 200 5

Arbeiter-Samariter-Bund

Essen auf Rädern, Telefon (07353) 9844-0

**Ökumenische Sozialstation****Rottum-Rot-Iller e.V.**www.sozialstationochsenhausen.de**Alten- und Krankenpflege Pflegebereich Erolzheim**

Büro: Waldhornstraße 4, 88453 Erolzheim

Pflegedienstleitung: Patrick Buck,

p.buck@sozialstation-ochsenhausen.de,

Tel. 07354-93664-04

Öffnungszeiten: Mo. und Mi. von 9.00 - 12.00 Uhr

Termine nach telefonischer Vereinbarung

Haus- und Familienpflege/Haushaltshilfe**Büro: Krankenhausweg 28, 88416 Ochsenhausen**

Leitung: Christel Dickinson-Rogge

c.dickinson-rogge@sozialstation-ochsenhausen.de

Tel. 07352-9230-33

Bürozeiten: Montag bis Freitag 8.00 - 12.00 Uhr

Telefonische Erreichbarkeit bis 18.00 Uhr

Betreuungsgruppe „Silberperlen“ in Erolzheim und Dettingen

Büro: Krankenhausweg 28, 88416 Ochsenhausen

Leitung: Christel Dickinson-Rogge

c.dickinson-rogge@sozialstation-ochsenhausen.de

Tel. 07352-9230-17

Bürozeiten: Montag bis Freitag 8.00 - 12.00 Uhr**Organisierte Nachbarschaftshilfe Dettingen**

Büro: Krankenhausweg 28, 88416 Ochsenhausen

Einsatzleitung: Dorothee Dangel

d.dangel@sozialstation-ochsenhausen.de

Tel. 07352-9230-17, Mobil: 0151 -14 554 792

Haushaltshilfe, Familienpflege und Dorfhilfe der Sozialstation Rottum-Rot-Iller e.V.

Einsatzleitung Frau Christel Dickinson-Rogge,

Tel. (07352) 923033

Nachbarschaftshilfe Erolzheim

Bei Interesse oder Fragen:

Andrea Schröder, Tel. 07354 9343199

Ambulanter Pflegedienst der Zieglerschen in Erolzheim

Marktplatz 20, 88453 Erolzheim

Pflegedienstleitung: Gabriele Didovic

Telefon: 07354 937631-0 oder -11 (rund um die Uhr!)

ds-erolzheim@zieglersche.de**Cura familia - Verband Kath. Landvolk**

Haushalts-, Familien- und Betriebshilfe

unsere Mitarbeiterin vor Ort:

R. Hornig 07354/5869590

cura-familia@landvolk.de



Hausarztpraxis, Dr. med Uta-Maria Waldmann,
Klosterstraße 14, Rot a.d. Rot, Tel.: 08395-1558,
www.praxis-rot.de
Die Praxis ist vom 24.05.21 - 04.06.2021 wegen **Urlaub**
geschlossen.
Wir sind ab 07.06.2021 wieder für Sie da!



Kirchliche Nachrichten



Katholische Kirchengemeinde St. Martinus Erolzheim

Bei der Kirche 2, 88453 Erolzheim
Tel. 07354-8247
Fax 07354-935502
E-Mail StMartinus.Erolzheim@drs.de
Homepage der Seelsorgeeinheit Illertal:
<https://se-illertal.drs.de/>

Leitender Pfarrer/Pfarrbüro Erolzheim

Walkler Caxilé, Bei der Kirche 2, 88453 Erolzheim
Tel. 07354-8247, Fax 07354-935502
E-Mail walkler.caxile@drs.de
Mobil: 0151 240 78 522
E-Mail StMartinus.Erolzheim@drs.de

Pfarrer/Pfarrbüro Dettingen

Benedykt Roj, Kirchdorfer Str. 44, 88451 Dettingen
Tel. 07354-459, Fax 07354-934140
E-Mail b.roj@gmx.de
E-Mail StMartinus.Erolzheim@drs.de

Pfarrbüro Kirchdorf

Tel. 07354-440, Fax 07354-1000
E-Mail Dreifaltigkeit.Kirchdorf@drs.de

Öffnungszeiten der Pfarrbüros in der Seelsorgeeinheit Illertal

Montag	Kirchberg	08.00 - 12.00 Uhr
Montag	Kirchdorf	08.00 - 12.00 Uhr
Dienstag	Erolzheim	14.00 - 17.00 Uhr
Mittwoch	Erolzheim	08.00 - 12.00 Uhr
Mittwoch	Kirchdorf	15.00 - 18.00 Uhr
Donnerstag	Erolzheim	08.00 - 10.00 Uhr
Donnerstag	Kirchdorf	08.00 - 12.00 Uhr
Donnerstag	Dettingen	14.00 - 16.00 Uhr
Freitag	Dettingen	08.00 - 12.00 Uhr

Bitte vereinbaren Sie für längere Anliegen einen Termin damit es im Pfarramt keine Menschenansammlungen gibt. Alle Besucherinnen und Besucher müssen Mund-Nasen-Schutz tragen sowie die Hygienebestimmungen und Mindestabstände der Corona-Verordnung einhalten.

SIEBTER SONNTAG DER OSTERZEIT

16. Mai 2021

Siebter Sonntag der Osterzeit

Lesejahr B

1. Lesung:
Apg 1,15-17.20ac-26
2. Lesung: 1. Johannes 4,11-16
Evangelium: Joh 17,6a.11b-19



Ulrich Loose

» In jener Zeit erhob Jesus seine Augen zum Himmel und sprach: Vater, ich habe deinen Namen den Menschen offenbart, die du mir aus der Welt gegeben hast. Heiliger Vater, bewahre sie in deinem Namen, den du mir gegeben hast, damit sie eins sind wie wir! «

Christi Himmelfahrt

Den Himmel im Herzen tragen

Jesus entschwindet in den Himmel, doch nicht aus unserem Leben. Wenn wir auf sein Wort hören; wenn wir versuchen, wie er zu leben; wenn wir uns ihm immer wieder ganz und gar anvertrauen; wenn wir zu ihm beten und Gottesdienst feiern; dann zieht der Himmel in unsere Herzen - und Jesus mit.



GOTTESDIENSTORDNUNG

Erolzheim

Donnerstag, 13. Mai - Christi Himmelfahrt

08.45 Uhr Heilige Messe (keine Prozession)

Der Gottesdienst findet im Freien beim Gemeindehaus statt.

Bitte bringen Sie eine eigene Sitzgelegenheit (Klappstuhl/Hocker oder ein Sitzkissen für die Steine) mit.

Es besteht Anmelde- und Maskenpflicht!

Bei schlechtem Wetter entfällt der Gottesdienst.

??? Sonntag, 16. Mai - 7. Sonntag der Osterzeit ???

Johannes Nepomuk

Nur wenn es der Inzidenzwert zulässt, ansonsten fällt sie aus.

08.45 Uhr Heilige Messe

??? Mittwoch, 19. Mai ???

19.00 Uhr Heilige Messe

Nur wenn es der Inzidenzwert zulässt, ansonsten fällt sie aus und die Gebetsbitten werden nachgeholt

Gest. Jahrtag für Maria und Justine Maier

Max Christ

Für arme Seelen



Übersicht der Gottesdienste in der Seelsorgeeinheit Illertal

Christi Himmelfahrt im Freien ohne Prozession

Donnerstag, 13. Mai

08.45 Uhr Dettingen

08.45 Uhr Erolzheim

10.15 Uhr Kirchberg

10.15 Uhr Kirchdorf

Diese Gottesdienste in den Kirchen finden nur statt, wenn der Inzidenzwert im Landkreis Biberach an 5 Tagen unter 200 zum Zeitpunkt des Gottesdienstes war. Ansonsten entfallen sie ersatzlos. Die Gebetsbitten werden nachgeholt.

Samstag, 15. Mai

19.00 Uhr Kirchberg und Oberopfingen

**Sonntag, 16. Mai**

08.45 Uhr Erolzheim
10.15 Uhr Dettingen und Kirchdorf

Dienstag, 18. Mai

19.00 Uhr Kirchdorf

Mittwoch, 19. Mai

19.00 Uhr Erolzheim und Kirchberg

Donnerstag, 20. Mai

19.00 Uhr Dettingen und Oberopfingen

Bitte beachten Sie hierfür die Vermeldungen an Christi Himmelfahrt sowie die kurzfristigen Informationen im Schaukasten oder auf der Homepage: <https://se-illertal.drs.de/>

Gottesdienste im Freien mit Anmeldung

Sollte die 7-Tages Inzidenz weiterhin über 200/100.000 Einwohnern sein, sollen im Monat Mai an Christi Himmelfahrt (keine Prozession) und Pfingsten Gottesdienste im Freien stattfinden.

Alle anderen Gottesdienste, auch die Werktagsgottesdienste, entfallen.

Die Gottesdienste werden in Dettingen bei der Kirche, in Erolzheim beim Gemeindehaus, in Kirchberg im Innenhof des Dorfhauses, in Kirchdorf im Bürgerpark und in Oberopfingen bei der Kirche gefeiert.

Bitte bringen Sie eine eigene Sitzgelegenheit (Klappstuhl/Hocker oder ein Sitzkissen für Erolzheim und Kirchdorf) mit. Bei schlechtem Wetter entfallen die Gottesdienste.

Es besteht Anmelde- und Maskenpflicht.

Anmeldung für Christi Himmelfahrt im Pfarrbüro Erolzheim, Tel. 07354-8247 oder E-Mail smartinus.erolzheim@drs.de

Dienstag, 11. Mai von 8 - 12.00 Uhr und 14 - 16.00 Uhr
Mittwoch, 12. Mai von 8 - 12.00 Uhr

Wenn an 5 Tagen hintereinander die 7-Tages Inzidenz unter 200 ist, dürfen die Gottesdienste auch wieder in der Kirche gefeiert werden.

Beachten Sie bitte auch die kurzfristigen Informationen im Schaukasten oder auf der Homepage: <https://se-illertal.drs.de/>

Online-Gottesdienste

Im Internet, Fernsehen und Radio können Sie an den Gottesdiensten teilnehmen als geistliche Nahrung. Hier konkrete Beispiele: www.gocath.org oder https://erzabtei-beuron.de/schott/schott_anz/index.html

Christi Himmelfahrts-Messen am 13. Mai:

EWNT <https://www.ewtn.de/>

08:00 Uhr Live Heilige Messe aus dem Kölner Dom
10:00 Uhr Live Heilige Messe Balderschwang in Kevelaer

k.tv:

08:00 Uhr Live Heilige Messe aus der Wallfahrtsbasilika Maria Brunnlein bei Wemding
09:30 Uhr Live Heilige Messe aus der Wallfahrtsbasilika zum Heiligen Blut in Walldürn
11:00 Uhr Live Heilige Messe aus Fatima

Sonntagsmessen am 16. Mai:

EWNT <https://www.ewtn.de/>

10.00 Uhr Live Heilige Messe aus dem Kölner Dom
12.00 Uhr Regina Caeli mit Papst Franziskus

k.tv:

08:00 Uhr Live Heilige Messe aus dem Frauenkloster St. Peter am Bach in Schwyz
10.00 Uhr Live Pontifikalamt mit S.E. Bischof Bertram Meier aus der Pfarrkirche St. Justina in Bad Wörishofen
12.00 Uhr Live Regina Caeli mit Papst Franziskus

Himmelfahrt

Jugendgottesdienst
13. Mai 2021
um 17 Uhr
mit *Times Church*
unter freiem Himmel
auf dem Bussen
Livestream
auf Youtube bei
„EJW Biberach“

entfällt bei Regen
(aktuelle Infos biberach.bdkj.info und
www.ejwbiberach.de)
Registrierung vor Ort,
medizinische Maske und Sitzgelegenheit bitte mitbringen.

Evangelisches Jugendwerk in Stadt und Bezirk Biberach

BDKJ

„GRIPS - Mach mit bleib fit!“ - Pilotprojekt für die Seniorenarbeit im Illertal und südöstlichen Landkreis Biberach

Die Diakonie und das DRK Biberach bringen gemeinsam mit Kooperationspartnern das Pilotprojekt „GRIPS - Mach mit, bleib fit!“ auf den Weg. Zur weiteren Information gibt es eine Online-Veranstaltung über Zoom am Dienstag, 18.05.2021 um 18.00 Uhr.

„GRIPS - Mach mit bleib fit!“ orientiert sich an dem von der Universität Nürnberg-Erlangen entwickelten SimA®-Trainingsprogramm zum Erhalt der Selbständigkeit im Alter. In Kassel wird das Programm seit einigen Jahren erfolgreich unter dem gleichnamigen Begriff „GRIPS - kompetent im Alter“ durchgeführt. In regelmäßigen Gruppenstunden werden mit Hilfe geistiger und körperlicher Übungen drohenden Alterserscheinungen vorgebeugt. Die Inhalte sind an die Bedürfnisse der Teilnehmer/innen angepasst und die Gruppe bietet Platz, altersrelevante Themen aufzugreifen, um den Alltag zu erleichtern. Die Resonanz auf eine erste



Gruppe in Kirchdorf/Iller im Herbst 2019 war äußerst positiv. Nun sollen weitere GRIPS-Gruppen in den Gemeinden des gesamten Illertals und südöstlichen Landkreises Biberach entstehen. Unterstützt werden die Diakonie und das DRK Biberach dabei vom Landratsamt, AOK Ulm-Biberach, Caritas und Netzwerk Demenz.

Im Juni und Juli soll eine Schulung für ehrenamtliche „GRIPS-Gruppenleiter/innen“ stattfinden. Hierfür werden in einigen Gemeinden im südöstlichen Landkreis noch Ehrenamtliche gesucht. Die Schulung wird von der AOK Ulm-Biberach gefördert. Informationen zur Schulung und zum Projekt erhalten Interessierte am Dienstag, 18. Mai von 18.00 bis 19.00 Uhr online in einer Zoom-Veranstaltung. Die geplanten Veranstaltungen in Kirchdorf/Iller, Rot a. d. Rot und Ochsenhausen fallen auf Grund der aktuellen Beschränkungen aus. Interessierte melden sich bitte bis Montag, 17. Mai unter:

Diakonie Biberach – Hilfen im Alter, Irene Richter, Tel.: 0174 / 5836736

DRK Kreisverband Biberach, Daniela Ruf, Tel.: 07351 / 1570-32

oder über E-Mail grips@mail.de

Weitere Informationen über „GRIPS - Mach mit, bleib fit!“ unter www.diakonie-biberach.de und www.drk-bc.de.

Plötzlich Allein !!! - Trauergruppe für (Jung-) Verwitwete

Die Kontaktstelle Trauer von Caritas und Dekanat Biberach lädt zu einem neuen Trauerkreis ein. Eingeladen sind alle Verwitweten zwischen 30 und 55 Jahre, die vor kurzem oder in den letzten paar Jahren ihren Partner/ihre Partnerin verloren haben.

Die Gesprächsgruppe bietet Raum für die eigene Trauer und eröffnet die Möglichkeit, Verständnis und Unterstützung mit anderen Betroffenen in geschütztem Rahmen zu erfahren. Die Gruppe ist offen für alle, unabhängig ihrer Konfession.

Begleitet wird die Gruppe von Silke Jones und Renate Fuchs der Kontaktstelle Trauer von Caritas und Dekanat Biberach.

Die Gruppe trifft sich im Gemeindehaus St. Josef, Birkenfelder Str. 4, 88400 Biberach, jeweils donnerstags von 19.00 Uhr bis 20.30 Uhr.

Die ersten zwei bis drei Treffen sind als Schnupperangebot gedacht und finden am 20. Mai, 08. Juli und 16. September 2021 statt. Anschließend besteht die Möglichkeit, diesen Trauerweg als geschlossen Gruppe für ein Jahr fortzusetzen.

Um Trauernden in ihrer Situation zu unterstützen sind organisierte Treffen mit Hygienekonzept erlaubt.

Wir halten uns an die jeweils aktuellen Vorgaben des Schutzkonzeptes und der Hygienemaßnahmen. Damit Sie mit einem sicheren Gefühl dabei sein können, bieten wir Ihnen zusätzlich die Möglichkeit, einen Schnelltest zu Beginn eines jeden Treffens durchzuführen.

Für die Anmeldung ist ein erstes Vorgespräch erforderlich. Bitte melden Sie sich per Mail oder telefonisch bei:

Silke Jones, Caritas Biberach, Tel. 07351/80 95 191

E-Mail: jones.s@caritas-biberach-saulgau.de

Renate Fuchs, Dekanat Biberach, Tel. 07351 80 95 407

E-Mail: Renate.Fuchs@drs.de

„Wer rastet, der rostet!“ – Aktivierungsübungen von 55 bis 99“

Pflegende Angehörige werden durch die häusliche Pflege und ihre weiteren Verpflichtungen in Familie, Beruf und

Ehrenamt stark beansprucht. Wie finden die Angehörigen die Balance zwischen der Bewältigung des Alltags und den Dingen, die Halt geben bzw. zur Entspannung führen? Dazu ist der Austausch mit Gleichbetroffenen wichtig, der derzeit als Gesprächskreis nur übers Internet möglich ist. Über „Zoom“ können Pflegende Angehörige bequem von daheim über Laptop, Tablet oder Smartphone Kontakt untereinander halten. Herzlich eingeladen sind dazu alle, die zu Hause ein Familienmitglied pflegen oder betreuen bzw. die Pflege auf sich zukommen sehen.

Das nächste **Online-Treffen findet am Mittwoch, den 19. Mai von 18 bis 19 Uhr** statt.

Mehr Leichtigkeit im Pflegealltag – wer wünscht sich das nicht? Die ständigen Verpflichtungen und Notwendigkeiten decken vieles von dem zu, was das Miteinander so wertvoll macht. Zu oft konzentrieren wir uns nur auf das, was jemand nicht mehr kann. Darüber vergessen wir, was alles noch möglich ist und welcher Schelm in manchen Betreuten steckt.

Der Alltag verliert sein Grau, wenn man miteinander Spaß hat, miteinander lacht und aus guten Erinnerungen Kraft schöpfen kann. An diesem Abend erhalten pflegende Angehörige von Irene Richter, Diakonie – Hilfen im Alter, Anregungen zur Aktivierung ihrer Hilfebedürftigen oder Demenzerkrankten im häuslichen Umfeld. Vor allem bei Demenzerkrankten geht es darum, Tätigkeiten zu finden, die an der Biografie der Erkrankten orientiert sind. Außerdem werden Übungen gezeigt, die auch den Pflegenden helfen, sich körperlich und geistig fit zu halten und darüber hinaus noch Spaß machen.

Interessierte bekommen per E-Mail zeitnah den Zoom-Link und eine Anleitung für das Treffen zugesendet. Zum Ausprobieren der Technik kann man sich ab 17:30 Uhr einwählen. Ansprechpartner sind Irene Richter, Diakonie Biberach (Gesprächskreise Illertal, Ochsenhausen: Handy 0174 5836736; richter@diakonie-biberach.de), Daniela Wiedemann, Caritas Biberach-Saulgau (Gesprächskreise Bad Buchau, Biberach: Tel. 07351 8095190; wiedemann.d@caritas-biberach-saulgau.de) und Karl-Heinrich Gils, Diakonie (Gesprächskreis Schemmerhofen: Tel. 07351 150250; gils@diakonie-biberach.de). Wer sich nicht auf den digitalen Austausch einlassen kann oder will, kann sich jederzeit bei ihnen telefonisch melden.



Evangelische Kirchengemeinde Erolzheim-Rot

mit den Gemeinden Erlenmoos - Erolzheim - Gutenzell-Hürbel - Rot an der Rot - Steinhausen a.d. Rottum

Pfarrer Jonathan Wahl

Höhenweg 14, 88430 Rot a.d.Rot

Tel. (08395) 9369380, Fax (08395) 9369383

E-Mail: pfarramt.erolzheim-rot@elkw.de

www.kirche-erolzheim-rot.de

2. Vors. des Kirchengemeinderats:

Marion Hohenhorst, Tel. 08395 2813

Wochenspruch:

Christus spricht: Wenn ich erhöht werde von der Erde, so will ich alle zu mir ziehen.

Johannes 12, 32

**Gottesdienste****Donnerstag, 13. Mai 2021, Christi Himmelfahrt**

11.00 Uhr Gottesdienst im Grünen gemeinsam mit Kirchdorf vor der Bergkapelle in Erolzheim mit dem Posaunenchor
Pfarrer Wahl
Pfarrerin Ebisch

Sonntag, 16. Mai 2021, Exaudi

10.00 Uhr Gottesdienst um die Christuskirche Rot.
Der Gottesdienst wird im Freien stattfinden.
Pfarrer Wahl

Gottesdienst in der Kirchengemeinde Ochsenhausen:

09.30 Uhr Gottesdienst im Evang. Gemeindezentrum Ochsenhausen
Pfarrer Schwarz

Gottesdienst in der Kirchengemeinde Kirchdorf:

10.15 Uhr Gottesdienst im Evang. Gemeindehaus Kirchdorf mit Taufe
Pfarrerin Ebisch

**Himmel**

Zu Himmelfahrt zieht es viele nach draußen. Die einen mit Musik und einer Kiste Bier auf dem Wagen, andere mit dem Fahrrad oder für einen ausführlichen Spaziergang.

Radtour und Spaziergang lassen sich mit einem Gottesdienst verbinden. Gottesdienst draußen, auf einer Waldlichtung oder unter dem Apfelbaum. Mit der Kirchengemeinde – soweit die Lockerungen das erlauben, mit Sicherheitsabstand, Maske und allem, was noch dazu gehört. Oder in den kleinen Gruppen, die sich schon treffen dürfen. Oder nur ich für mich.

Lassen Sie sich zu einem geistlichen Spaziergang oder einer geistlichen Radtour einladen! Beim Gehen ist man anders aufmerksam als beim Radfahren; entscheiden Sie, wonach Ihnen ist. Hier finden Sie einen Vorschlag für einen Weg mit verschiedenen Stationen. Die Art der Fortbewegung, das Tempo und den Rhythmus, in dem Sie von Station zu Station kommen, bestimmen Sie.

<https://www.kirchenjahr-evangelisch.de/andacht-himmelfahrt.php>

Ihr
Pfarrer Jonathan Wahl

**Hinweise und Voranzeigen**

Pfarrer Jonathan Wahl, Höhenweg 14,
88430 Rot an der Rot
Tel.: 08395 / 936 93 80, Pfarrramt.erolzheim-rot@elkw.de
Kontakt 2. Vorsitzende des Kirchengemeinderats: Marion Hohenhorst,
Tel.: 08395 / 28 13

Aufgrund der Corona-Situation ist das Pfarrramt für den Publikumsverkehr bis auf Weiteres geschlossen – wir bitten um Ihr Verständnis. Telefonisch erreichen Sie das Pfarrramt donnerstags von 9.00 Uhr - 12.00 Uhr unter der Tel.: 08395 / 936 93 80.

Veranstaltungen unter der Woche**Mittwoch, 19.05.2021**

Konfirmandenunterricht des Jahrgangs 2020 / 2021 in Kleingruppen im Freien

Freitag, 21.05.2021

19.30 Uhr Öffentliche Sitzung des Kirchengemeinderates
- online -

Interessierte können sich bei Pfarrer Wahl melden.

**Vereinsnachrichten**

Christliche Gemeinde
Espachstrasse 6/1
88453 Erolzheim www.cg-erolzheim.de

Gottes Wort für diese Woche

„Nachdem Jesus, der Herr, zu Ihnen (den Jüngern) gesprochen hatte, wurde Er in den Himmel hinaufgehoben und setzte Sich auf den Ehrenplatz an die rechte Seite Gottes“ (Markus-Evangelium, Kap. 16, Vers 19).

Jesus hatte Seinen Auftrag auf der Erde erfüllt. So wie Er vorausgesagt hatte, kehrte Er wieder in den Himmel zurück. Was muß das für eine triumphale Rückkehr gewesen sein, als Jesus nach Seiner Mission als glorreicher Sieger in den Himmel einzog! Wie zugesagt, wies Ihm Gott den Ehrenplatz zu Seiner Rechten zu, wo Er jetzt regiert und von dort einmal, und dann als Richter auf die Erde zurückkommt. Jesus Christus herrscht als König, alles wird Ihm untertänig, alles legt Ihm Gott zu Fuß.

Aller Zunge soll bekennen Jesus sei der Herr zu nennen, dem man Ehre geben muß. (Philipp Friedrich Hiller)
Bevor Jesus Seine Jünger verließ, gab Er ihnen den „Missionsbefehl“, was bedeutet, dass sie Seine Botschaft in die ganze Welt tragen sollen. Um diese Aufgabe meistern zu können, versprach Er ihnen, dass Er den Heiligen Geist senden würde, Der ihnen die nötige Kraft und Weisheit für diese Aufgabe geben würde.

Aber nicht nur die Jünger, sondern jeder Mensch kann den Heiligen Geist empfangen. Wie ist das möglich? Jeder Mensch, der sich zu Jesus bekennt, an Ihn glaubt, Sündenerkenntnis bekommt und umkehrt bekommt von Gott den Heiligen Geist. Dieser gibt Weisheit und



Erkenntnis und lehrt uns Gott besser verstehen zu können. Dazu müssen wir in Seinem Wort, der Bibel lesen. Der Heilige Geist lässt uns Gottes Wort verstehen und überführt uns, das heißt Er wird uns verändern. Nehmen Sie Gottes Angebot an! Nehmen Sie das meistgelesene Buch aller Zeiten, die Bibel zur Hand und lernen Sie Gott kennen. Er wird Sie überraschen!

Am Sonntag, dem 16.5.2021 findet wieder unser ONLINE-Gottesdienst statt, zu dem wir Sie herzlich einladen. Beginn Kinderprogramm um 9.30 Uhr, der Gottesdienst beginnt um 10.00 Uhr.

Nutzen Sie die Möglichkeit bei YouTube die Vorträge von Erwin Keck unter dem Thema „Glaubwürdigkeit der Bibel“ anzuschauen. Unter „Vorträge Erwin Keck“ haben Sie dazu Zugang.

Bleiben Sie gesund!

Es grüßt Sie die Christliche Gemeinde Erolzheim.

Weitere Infos über uns und alle Links finden Sie unter www.cg-erolzheim.de.



Landkreisnachrichten

Freiwilliges Soziales Jahr in der Illertalschule Bonlanden ab 1. September 2021

- Die Gemeinde Berkheim bietet jungen Menschen, die
- eine interessante und abwechslungsreiche Tätigkeit ausüben,
 - sich als Person einbringen,
 - ein Jahr lang ihren Horizont erweitern,
 - Schülerinnen und Schülern auf ihrem Weg zu möglichst großer Selbstständigkeit helfen,
 - die Lehrerin, den Lehrer im Unterricht unterstützen,
 - die Schülerinnen und Schüler unterstützen,
 - Schüler in ihrem unterschiedlichen „Sosein“ als liebenswert erleben,
 - ihren Berufswunsch schärfen,
 - einfach mal ein Jahr lang etwas anderes machen wollen, um Impulse für die persönliche Entwicklung zu bekommen,

die Möglichkeit, ein Freiwilliges Soziales Jahr in der Illertalschule Bonlanden zu machen.

PKW-Führerschein wäre wünschenswert.

Informationen zur Schule finden Sie unter: www.illertalschule.de

Haben Sie Interesse?

Dann nehmen Sie mit uns Kontakt auf. Auskünfte erteilt Ihnen gerne Frau Schmitt, E-Mail: schmitt@gemeinde-berkheim.de. Ihre Bewerbung richten Sie bitte bis zum 31. Mai 2021 an das Bürgermeisteramt Berkheim, Coubronplatz 1, 88450 Berkheim.



Landkreis Biberach

Bibliothek/Mediothek am Freitag, 14. Mai 2021 nicht erreichbar / Bestell- und Abholservice auch in den Pfingstferien möglich

Am Freitag nach Christi Himmelfahrt, 14. Mai 2021 ist die Bibliothek/Mediothek im Kreis-Berufsschulzentrum Biberach (BSZ) nicht erreichbar.

Aufgrund des Lockdowns bleibt die Bibliothek/Mediothek auch weiterhin geschlossen. Während dieser Zeit können Bücher und Medien montags bis freitags zwischen 8 und

12 Uhr telefonisch oder per E-Mail an bibliothek@biberach.de reserviert und nach Rücksprache abgeholt werden. Dieser Bestell- und Abholservice ist auch in den Pfingstferien möglich. Die Leihfrist der Medien wurde verlängert.

Sollte dringend Literatur benötigt werden, so empfiehlt sich die Nutzung des E-Book-Angebots. Näheres hierzu ist auf der Startseite der Homepage unter www.mediothekbsz.de zu finden.

Online-Vortrag „Der Pflegegrad liegt vor – Welche Leistungen stehen mir nun zu?“

Zum Thema „Der Pflegegrad liegt vor – Welche Leistungen stehen mir nun zu?“ bietet der Pflegestützpunkt Landkreis Biberach einen Online-Vortrag an. Die Veranstaltung findet am Donnerstag, 20. Mai 2021 um 16.30 Uhr statt. In diesem Vortrag werden Informationen über die Leistungen der Pflegeversicherung in der häuslichen Pflege vermittelt. Die Referentinnen des Pflegestützpunktes möchten Pflegebedürftigen, deren Angehörigen, Helfern und Interessierten die einzelnen Leistungen der Pflegeversicherung aufzeigen, sowie die Kombinationsmöglichkeiten und deren Anwendungsmöglichkeiten erläutern. Weitere Themen sind die soziale Absicherung der Pflegeperson und die Freistellungen nach dem Pflegezeitgesetz.

Zum Abschluss der Vortragsreihe findet am Mittwoch, 16. Juni 2021 ein Vortrag zum Thema „Zu Hause pflegen gut organisiert – so kann es gelingen“ statt.

Zur kostenlosen Teilnahme am Online-Vortrag ist eine Anmeldung beim Pflegestützpunkt Landkreis Biberach unter pflagestuetzpunkt@biberach.de erforderlich. Nach der Anmeldung werden die Zugangsdaten zum Online-Vortrag per E-Mail versendet.

Online-Vortrag „Willkommen am Familientisch – Essen und Trinken für Kinder ab einem Jahr“

Zum Thema „Willkommen am Familientisch – Essen und Trinken für Kinder ab einem Jahr“ bietet die Biberacher Ernährungsakademie (B-EA) einen Online-Vortrag für junge Mütter und Väter an. Die Elternveranstaltung findet am Mittwoch, 19. Mai 2021 von 17 Uhr bis 18.30 Uhr statt.

In den ersten Lebensjahren wird die Basis für ein genussvolles und vielseitiges Essverhalten gelegt. Was und wie viel Kinder brauchen, um gesund aufzuwachsen und wie gemeinsame Mahlzeiten gelingen können, sind Inhalte bei dieser Onlineveranstaltung mit der BeKi-Referentin Jennifer Sauter. Der Vortrag findet im Rahmen der Landesinitiative BeKi – bewusste Kinderernährung – statt und ist kostenfrei. Die Teilnahme setzt einen PC mit Internetzugang und Lautsprechern voraus. Eine interaktive Beteiligung per Bild und Ton ist bei Bedarf möglich.

Eine Anmeldung bis spätestens Freitag, 14. Mai 2021 per E-Mail an post@b-ea.info ist erforderlich. Weitere Informationen gibt es unter der Telefonnummer 07351 52-6702.

Auswärtige Vereinsnachrichten

Bildungs- und Sozialwerk der Landfrauen e.V. Veranstaltungsankündigung

Coaching für Existenzgründerinnen im ländlichen Raum in Biberach: Jetzt anmelden bis 17.5.2021!

Das Bildungs- und Sozialwerk der Landfrauen e.V. bietet in Biberach ein professionelles Coaching für Existenzgründerinnen im ländlichen Raum an. Der Kurs findet ab



21.5.2021 statt. Nutzen Sie die Chance, melden Sie sich noch bis 17.5.2021 an!

Bei diesem Coaching erhalten die Teilnehmerinnen Impulse und Anleitungen, um sich gezielt auf die eigene Existenzgründung vorzubereiten. Ziel des Coachings ist die Erstellung eines Businessplans, der bei Banken und Behörden vorgelegt werden kann.

Dieses Coaching wird über das Programm „Innovative Maßnahmen für Frauen im Ländlichen Raum“ (IMF) mit Mitteln des Europäischen Landwirtschaftsfonds für die Entwicklung des Ländlichen Raums (ELER) und des Ministeriums für Ländlichen Raum und Verbraucherschutz Baden-Württemberg (MEPL III) gefördert.

Referentinnen: Stephanie Lange, erfahrene Coaching-Trainerin, Unternehmensberaterin und selbstständige Unternehmerin und Anne Retter, Spezialistin für Storytelling und Social Media

Kurstermine: 10 Termine im Zeitraum vom Freitag, 21. Mai 2021 bis Samstag, 24. Juli 2021, teilweise online Uhrzeit: jeweils 9.00 Uhr bis ca. 17.00 Uhr Ort: Biberach und online Weitere Informationen zu Ablauf, Kosten und Terminen sowie die Anmeldung unter <https://www.landfrauenverband-wh.de/weiterbildung/lehrgaenge/coaching-fuer-existenzgruenderinnen/>

Anmeldeschluss: 17. Mai 2021

Kontakt:

Bildungs- und Sozialwerk der Landfrauen e.V.

Gartenstraße 63, 88212 Ravensburg

Tel.: 0751 3607-60, Fax: 075136 07-80

Email: landfrauenverband-wh@lbv-bw.de

Internet: www.landfrauenverband-wh.de

www.facebook.com/landfrauenverband

Minetest – Gaming-Workshop zu Hate Speech und Diskriminierung für Jugendliche

Was hat Zocken am Computer mit Hate Speech und Diskriminierung zu tun? Im Workshop „Minetest“ wird genau das gemeinsam verbunden. Am Freitag, 04. Juni haben Jugendliche ab 13 Jahren die Möglichkeit von 11 bis 16 Uhr sich bei einem digitalen Workshop gemeinsam in dem an Minecraft angelegten Computerspiel zu bewegen. Im Spiel werden verschiedene Orte und Stationen erkundet, die sich damit beschäftigen, wie Hate Speech funktioniert, was Diskriminierung bedeutet und was man dagegen tun kann. Der Workshop wird vom Kreisjugendring Biberach e.V. in Kooperation mit der Landeszentrale für politische Bildung Baden-Württemberg angeboten und ist kostenlos. Er richtet sich an alle Interessierten, Vorkenntnisse und Erfahrungen sind nicht erforderlich, lediglich ein Laptop, Headset und eine stabile Internetverbindung werden zur Teilnahme benötigt. Eine Anmeldung unter Angabe von Namen, Alter und Mailadresse der Teilnehmenden ist bis 20. Mai über info@kjr-biberach.de möglich.

Einladung zur Vortragsreihe „Leben mit Sehbehinderung“

Der Blinden- und Sehbehindertenverband Württemberg e.V. (BSV-W) lädt zu einer Veranstaltungsreihe unter dem Motto „Leben mit Sehbehinderung“ in Form von Telefonvorträgen ein. Nachlassende Sehkraft tritt oft unerwartet ein und stellt die Betroffenen, aber auch die Angehörigen und Freunde vor große Fragen und Herausforderungen. Mit der Vortragsreihe möchten wir dem genannten Personenkreis Informationen geben, wie ein selbstständiges und selbst-

bestimmtes **Leben trotz Sehbehinderung möglich ist.** Zunächst sind 3 Veranstaltungen geplant:

19. Mai 2021:

Selbstbestimmt im Alltag mit Sehbehinderung

Referentin: Sabine Backmund, Projekt SiA (selbstständig im Alltag) eröffnet, nach Begrüßung durch die 1. Vorsitzende Angelika Moser, die Veranstaltungsreihe.

9. Juni 2021:

Hilfsmittel im Alltag für blinde und sehbehinderte Menschen

Referenten: Gerd Widmann, Hilfsmittelbeauftragter BSV Württemberg Gertrud Vaas, Leiterin der Bezirksgruppe Alb-Donau-Riss

14. Juli 2021:

Was bedeutet eine Sehbehinderung oder Blindheit für Angehörige und Freunde?

Referentin: Carolin Mischke, Sehbehindertenbeauftragte BSV Württemberg

Zeit: jeweils 19:00 Uhr bis 20:30 Uhr.

Bitte wählen Sie sich ein unter 0711 97469968, nach der Ansage geben Sie bitte die PIN 5386 ein, nennen nach dem Ton ihren Namen und bestätigen mit der Raute-Taste am Telefon (rechts unten).

„Technikbotschafter“ stellen alltagsunterstützende Hilfsmittel Online vor

Selbstständig mit zunehmendem Alter zu bleiben, das ist sehr wichtig. Dies kann einfacher sein, wenn man sich rechtzeitig um die Gestaltung der eigenen Wohnung kümmert. Es geht dabei vor allem darum, Barrieren abzubauen oder gar nicht erst entstehen zu lassen. Hier können technische Hilfsmittel im Bereich der Sicherheit & Mobilität wie ein abschaltbares Bügeleisen oder ein Seniorenhandy mit Notruftaste und GPS die zu Hause lebenden älteren Menschen sowie die Angehörigen unterstützen.

Sind Sie auf der Suche, nach technischen Hilfsmitteln die sie im Alltag unterstützen können und möchten sich hierzu informieren: Die sogenannten „Technikbotschafter“ stellen Hilfsmittel in einer Online-Veranstaltung am Dienstag, 18. Mai um 16 Uhr via Zoom vor. So können Interessierte wunderbar von zu Hause teilnehmen. Die Hilfsmittel werden „live“ vorgestellt und brennende Fragen können beantwortet werden.

Wenn Sie an der „Online-Hilfsmittelvorstellung“ interessiert sind, dann melden Sie sich bitte bis 17. Mai bei Daniela Wiedemann, Caritas Biberach-Saulgau entweder telefonisch unter 07351 8095190 oder per E-Mail unter hia@caritas-biberach-saulgau.de an. Sie bekommen dann zeitnah per E-Mail den Einladungslink und eine Anleitung für das Online-Treffen zugesendet. Info auch unter: www.pflegebruecke-biberach.de.

„Wer rastet, der rostet!“ – Aktivierungsübungen von 55 bis 99“

Pflegende Angehörige werden durch die häusliche Pflege und ihre weiteren Verpflichtungen in Familie, Beruf und Ehrenamt stark beansprucht. Wie finden die Angehörigen die Balance zwischen der Bewältigung des Alltags und den Dingen, die Halt geben bzw. zur Entspannung führen? Dazu ist der Austausch mit Gleichbetroffenen wichtig, der derzeit als Gesprächskreis nur übers Internet möglich ist. Über „Zoom“ können Pflegende Angehörige bequem von daheim über Laptop, Tablet oder Smartphone Kontakt untereinander halten. Herzlich eingeladen sind dazu alle, die zu Hause ein Familienmitglied pflegen oder betreuen bzw. die Pflege auf sich zukommen sehen.



Das nächste **Online-Treffen findet am Mittwoch, den 19. Mai von 18 bis 19 Uhr** statt.

Mehr Leichtigkeit im Pflegealltag – wer wünscht sich das nicht? Die ständigen Verpflichtungen und Notwendigkeiten decken vieles von dem zu, was das Miteinander so wertvoll macht. Zu oft konzentrieren wir uns nur auf das, was jemand nicht mehr kann. Darüber vergessen wir, was alles noch möglich ist und welcher Schein in manchen Betreuten steckt.

Der Alltag verliert sein Grau, wenn man miteinander Spaß hat, miteinander lacht und aus guten Erinnerungen Kraft schöpfen kann. An diesem Abend erhalten pflegende Angehörige von Irene Richter, Diakonie – Hilfen im Alter, Anregungen zur Aktivierung ihrer Hilfebedürftigen oder Demenzerkrankten im häuslichen Umfeld. Vor allem bei Demenzerkrankten geht es darum, Tätigkeiten zu finden, die an der Biografie der Erkrankten orientiert sind. Außerdem werden Übungen gezeigt, die auch den Pflegenden helfen, sich körperlich und geistig fit zu halten und darüber hinaus noch Spaß machen.

Interessierte bekommen per E-Mail zeitnah den Zoom-Link und eine Anleitung für das Treffen zugesendet. Zum Ausprobieren der Technik kann man sich ab 17:30 Uhr melden. Ansprechpartner sind Irene Richter, Diakonie Biberach (Gesprächskreise Illertal, Ochsenhausen: Handy 0174 5836736; richter@diakonie-biberach.de), Daniela Wiedemann, Caritas Biberach-Saulgau (Gesprächskreise Bad Buchau, Biberach: Tel. 07351 8095190; wiedemann.d@caritas-biberach-saulgau.de), Karl-Heinrich Gils, Diakonie (Gesprächskreis Schemmerhofen: Tel. 07351 150250; gils@diakonie-biberach.de) und Simone Weber, Kathol. Sozialstation Riedlingen (Gesprächskreis Riedlingen Tel. 07371 9320-27; weber@sozialstation-riedlingen.de)

Wer sich nicht auf den digitalen Austausch einlassen kann oder will, kann sich jederzeit bei ihnen telefonisch melden.

Leichter Leben

Barrieren in der Wohnung von älteren und behinderten Menschen und deren Angehörigen, abbauen

Ehrenamtliche Wohnberaterinnen und Wohnberater der Wohnberatung von Caritas und Diakonie machen bereits seit 20 Jahren Hausbesuche in den Wohnungen und geben pfiffige Ratschläge, wie es gelingen kann, länger oder „leichter“ in den eigenen „vier Wänden“ wohnen zu bleiben. Ein Schwerpunkt der Wohnberatung, ist die Unterstützung von Menschen mit Demenz und deren Angehörigen. Bedarfsgerechte Beratung und Informationen, unter anderem zur Sicherheit der Betroffenen selbst und der Angehörigen, im häuslichen Umfeld, spielen eine große Rolle. Hier können auch „digitale“ Hilfsmittel wie GPS-Tracker, Wassermelder oder auch ein Herdabschaltung hilfreich sein. Die Caritas Biberach-Saulgau bietet ihren Wohnberaterinnen und Wohnberatern sowie den Technikbotschaftern, Online-Schulungstage zum Thema: „Wohnberatung bei demenzieller Veränderung“ am 17. Mai (Schwerpunkt: Kommunikation) und 19. Mai 2021 (Wohnungsanpassung) von 10 bis 12 Uhr, an.

Möchten Sie sich als Wohnberaterin oder Wohnberater oder als Technikbotschafter ehrenamtlich engagieren und sind an diesem Thema interessiert? Melden Sie sich gerne, bei Daniela Wiedemann, Wohnberatung, Caritas-Biberach-Saulgau telefonisch unter 07351 8095-190 oder per Email: wiedemann.d@caritas-biberach-saulgau.de. www.pflegebruecke-biberach.de

Druck + Verlag
WAGNER

Seit mehr als 60 Jahren
ein loyaler Partner der Kommunen.

Anzeigenkombi

Biberach

Profitieren Sie von einem
unschlagbar günstigen
Kombinationsrabatt!



Sprechen Sie mit
Ihrer Werbung jetzt
ganz gezielt mehr als
20.000 Haushalte im
Kreis Biberach an!

Anzeigen-Info:

Telefon 07154 8222-72

Fax 07154 8222-15

Mail anzeigen@duv-wagner.de

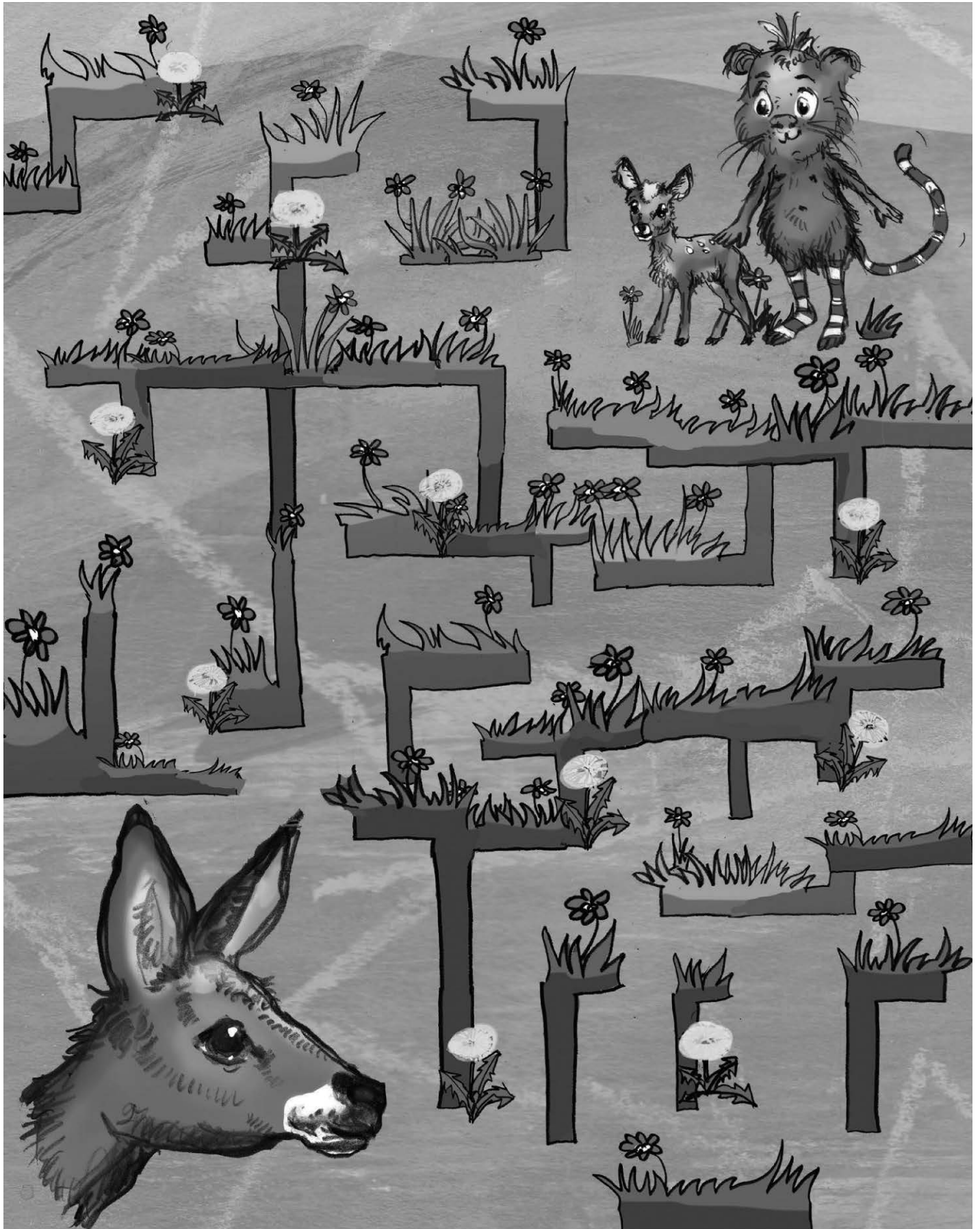

Wiesenlabyrinth

Fridolin hilft einem Rehkitz, den Weg zurück zu seiner Mutter zu finden. Wie müssen die beiden laufen, wenn sie unterwegs alle zehn Löwenzahnblüten einsammeln möchten, ohne dabei eine Strecke zweimal zu gehen?

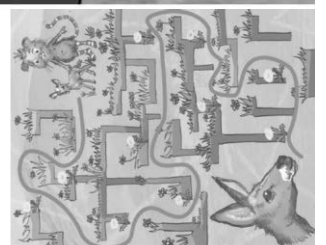

Irmi bestaunt die frisch geschlüpften Küken in ihren Nestern. In Nest 1 sind 5 Küken geschlüpft, in Nest 2 sind es 4 Küken mehr. In Nest 3 befindet sich die Hälfte der Summe aller Küken aus Nest 1 und 2. Wie viele Küken sind in jedem Nest?

Lösung: In Nest 1 gibt es 5 Küken, in Nest 2 sind es 9 Küken (5 + 4 = 9) und in Nest 3 insgesamt 7 Küken (5 + 9 = 14; 14 : 2 = 7)

© Martin Bruchnalski/DEIKE 744R05R2

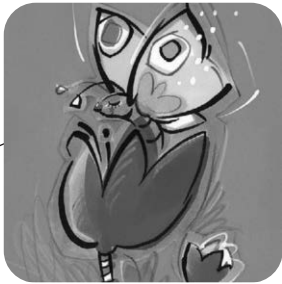

Flora & Fauna

1. Welche Farbe tragen die Blüten des Grünkohls?

- A Rot
- B Blau
- C Violett
- D Gelb

2. Welche Pflanze trägt den wissenschaftlichen Namen *Apium graveolens*?

- A Sellerie
- B Petersilie
- C Fenchel
- D Rote Bete

3. Welches Wintergemüse wird auch Welschzwiebel genannt?

- A Steckrübe
- B Rotkohl
- C Lauch
- D Pastinake

4. Zu welcher Familie zählt Rucola?

- A Korbblütengewächse
- B Kreuzblütengewächse
- C Knöterichgewächse
- D Nachtschattengewächse



Schlangenwort

Die Buchstaben des Rätselgitters ergeben eine natürliche Lichtquelle. Sie sind schlangenförmig zu lesen, das heißt, der nächste Buchstabe kann waagrecht, aber auch senkrecht folgen. Den Anfang müssen Sie selbst finden.



Besser ankommen.

Ablenkung = Blindflug.



www.gib-acht-im-verkehr.de





**Ihre Spende
hilft uns helfen.**



© Shutterstock/Kzenon

Zeigen Sie Präsenz!

Veröffentlichen Sie jetzt **Ihre Anzeige** auf unseren **neuen Sonderseiten** um Ihr Unternehmen werbewirksam zu präsentieren.

KW 20/21

AUSBILDUNG
&
BERUF



Interesse oder Fragen?

Rufen Sie uns einfach an: 07154 8222-70
Wir beraten Sie gerne!

Druck + Verlag
WAGNER

Seit mehr als 60 Jahren ein loyaler Partner der Kommunen.

Max-Planck-Straße 14 · 70806 Kornwestheim · Telefon 07154 8222-70
Telefax 07154 8222-10 · anzeigen@duv-wagner.de · www.duv-wagner.de

Werben mit Erfolg

KAUFGESUCHE

Zweifamilien-, Doppel- oder Einfamilienhaus mit
Bauplatz von privat gesucht. R.Thull@t-online.de

GESCHÄFTSANZEIGEN

WIR SUCHEN...

METZGER-GESELLE (M/W/D)

FÜR UNSEREN STANDORT BERKHEIM

FLEISCHEREI-

VERKÄUFERIN (M/W/D)

&

REINIGUNGSKRAFT (M/W/D)

FÜR UNSEREN STANDORT EROLZHEIM

08395-92939



GASTHOF OCHSEN

METZGEREI RAIDT

WOCHENEMPFEHLUNG

Putenpfanne

bratfertig gewürzt

100g 1,38 €

Rindergulasch

100g 1,28 €

Fleischsalat

100g 0,78 €

Rauchfleisch vom Hals

100g 1,69 €

Fränkische Rostbratwurst

100g 1,10 €

RENOVIERUNGSWOCHEN

Altes Tor raus – Neues Sektionaltor rein!



Pfullendorfer
TOR-SYSTEME

Kipptorstraße 1-3
88630 Pfullendorf
Ortsteil Aach-Linz
Tel. 07552 2602-0

www.pfullendorfer.de

Großer Geflügelverkauf

Enten-Gänse-Puten u. Mast bitte vorbestellen!

Dienstag, 18. Mai und Dienstag, 15. Juni 2021

Erolzheim; Nähe BayWa Markt, 11.40 Uhr

Geflügelzucht J. Schulte, Tel. 05244 8914 · Fax 05244 77247
www.gefluegelzucht-schulte.de



IMMOBILIENMARKT

**Wunsch
erfüller
Nr. 1**

ab **2,49 %**
Aktion bis 30.06.2021

Erfüllen Sie sich jetzt Ihre
Träume mit dem Frühlingskredit
Ihrer Kreissparkasse Biberach!
Sprechen Sie uns gerne an oder
informieren Sie sich online.

Wenn's um Geld geht
**Kreissparkasse
Biberach**

www.wunscherefuller.de

*Effektiver Jahreszins (bonitätsabhängig), fester Sollzinssatz ab 2,44% p.a. für Nettodarlehensbe-
träge ab 2.500,00€ bis 50.000,00€ | 2/3 aller Kunden erhalten 3,49% effektiver Jahreszins, 3,43%
fester Sollzins p.a.; Beispiel: Bei 10.000,00€ Nettodarlehensbetrag, Laufzeit 48 Monate, monatliche
Rate 227,99€, Gesamtbetrag 10.715,23€, Kreissparkasse Biberach, Zeppelinring 27-29, 88400
Biberach an der RiB | Diese Aktion gilt nur für Neuabschlüsse vom 01.04.2021 bis 30.06.2021.

STELLENANGEBOTE

Wir suchen Sie in Erolzheim
ab sofort in flexibler Teilzeit!

GEMAt^{ech}
Anlagenbau für Industrie und Handwerk

Mitarbeiter für Rechnungsprüfung (m/w/d)

Alle Infos & Stellenbeschreibung auf www.gema-anlagenbau.de



KABELTECHNIK
EUGEBAUER

Wir suchen

Produktionsmitarbeiter in Vollzeit (m, w, d)

Wir bieten

flexible Arbeitszeiten, leistungsgerechte Entlohnung
angenehmes Arbeitsumfeld

Wenn Sie

gerne eigenverantwortlich Arbeiten
fingerfertig und geschickt sind

dann bitten wir um Zusendung Ihrer Bewerbungsunterlagen.

Neugebauer GmbH Altkellmünzer Weg 7, 88486 Kirchberg
Tel. +49 7354 9338660 Mail h.beyrle@neugebauer-kabel.com

GESCHÄFTSANZEIGEN

**Mit Blut spenden.
Schenke dein Blut.
Wir spenden Geld.**

Helfen Sie zweimal:

1. Hilfe für Menschen, die dringend Blutspenden benötigen
2. Für jede Blutkonserve spendet die VR Bank Stiftung 20 Euro für einen guten Zweck

**Machen Sie mit!
Melden Sie sich an!**

Weitere Informationen unter www.vr-li.de/stiftung

Blutspende-Termine:

- | | |
|--------------|---|
| 4. Juni | Erolzheim, Mehrzweckhalle |
| 16./17. Juni | Laupheim, Kulturhaus |
| 30. Juni | Rot an der Rot, Jugend- und Bildungshaus
St. Norbert |
| 26. Juli | Schwendi, Veranstaltungshalle |

**SPENDE
BLUT**
BEIM ROTEN KREUZ

VR Bank Stiftung