



Mitteilungsblatt

Gemeinde Erolzheim

57. Jahrgang

Donnerstag, 5. November 2020

Nummer 45



Amtliche Bekanntmachungen

Steigende Corona-Infektionszahlen – Weiter Kontaktbeschränkungen seit 02. November

Die Zahl der Corona-Neuinfektionen hat in den letzten Wochen rasant zugenommen. Mit weiteren Einschränkungen reagiert die Landesregierung auf die aktuelle, besorgniserregende Entwicklung in Baden-Württemberg. Schon jetzt sind die intensivmedizinischen Kapazitäten im Land zu 75% ausgelastet und eine umfassende Nachverfolgung von Infektionsketten kann nicht mehr gewährleistet werden. Es sollen durch zeitlich, bis Ende November befristete Maßnahmen der Kontaktreduzierung die Infektionszahlen reduziert und die drohende Überlastung des Gesundheitssystems und die damit einhergehende Gefahr für Leib und Leben abgewendet werden.

Die Kontaktbeschränkungen werden sowohl durch die Reduzierung privater Kontakte als auch durch eine Schließung von Einrichtungen für den Publikumsverkehr und andere Begegnungsstätten umgesetzt, die auf das Zusammenkommen von Menschen angelegt sind.

Auf Seite 3 ist eine Übersicht über die seit 02. November geltenden Regelungen

Weitere Informationen einschließlich Antworten auf Detailfragen können auf der Homepage des Landes Baden-Württemberg unter <https://www.baden-wuerttemberg.de/de/service/aktuelle-infos-zu-corona/faq-corona-verordnung/.de> abgerufen werden.

Um die Reduzierung der Infektionszahlen zu erreichen ist es wichtig, dass wir uns alle an die Vorgaben halten!

Ihr
Jochen Ackermann
Bürgermeister

Rathaus geschlossen und nicht erreichbar

Aufgrund der EDV-Umstellung ist das Rathaus am Dienstag, 10.11.2020 und Mittwoch, 11.11.2020 geschlossen und die Mitarbeiter sind nicht erreichbar.

Das Empfangen und Senden von E-Mails ist am Montag, 09.11.2020 ab 11 Uhr nicht mehr möglich, Mails die am Montag ab 11 Uhr eingehen werden erst ab Donnerstag bearbeitet.

Für dringende Notfälle (Sterbefälle) ist eine Rufbereitschaft unter der Nr. 015203626168 für Sie eingerichtet. Vielen Dank für Ihr Verständnis!

Rathaus - Bitte Termin vereinbaren

Wegen des beengten Raums im Flur ist nicht gewährleistet, dass der Mindestabstand immer eingehalten werden kann. Das Rathaus ist deshalb geschlossen. Einlass erfolgt am Haupteingang auf der Nordseite nach vorherigem Klingeln. Um unnötige Wartezeiten zu vermeiden bitten wir Sie, mit Ihrem Anliegen vorab telefonisch oder per Mail Kontakt mit den Rathausbediensteten aufzunehmen, um einen Termin zu vereinbaren.

Es gelten folgende Kontaktzeiten:

Montag	08.00 - 12.00 Uhr und 14.00 - 17.00 Uhr
Dienstag	07.00 - 12.00 Uhr
Mittwoch	08.00 - 12.00 Uhr
Donnerstag	14.30 - 18.00 Uhr
Freitag	08.00 - 12.00 Uhr

Bitte beachten Sie, dass im Rathaus auch eine Maskenpflicht gilt. Ohne Maske, die Nase und Mund bedeckt, darf das Rathaus nicht betreten werden.

Wir bitten hierfür um Ihr Verständnis - wir wollen gesund bleiben, um auch weiterhin für Sie da sein zu können.

Ab 01.01.2021 übernimmt der Gemeinsame Gutachterausschuss für den Östlichen Landkreis Biberach mit Sitz in Laupheim die Aufgaben des Gutachterausschusses der Gemeinde. Die Gebührensatzung wurde nach Abstimmung mit allen beteiligten Gemeinden durch den Stadtrat der Stadt Laupheim beschlossen und ist ab 01. Januar gültig. Nachfolgend die Öffentliche Bekanntmachung der Satzung:

Satzung über die Erhebung von Gebühren für die Erstellung von Gutachten durch den gemeinsamen Gutachterausschuss „Östlicher Landkreis Biberach“ (Gutachterausschussgebührensatzung)

Aufgrund des § 4 der Gemeindeordnung für Baden-Württemberg in der Fassung vom 03.10.1983 in Verbindung mit den §§ 2 und 8a des Kommunalabgabengesetzes in der Fassung vom 15.02.1982 hat der Gemeinderat der Stadt Laupheim am 02.11.2020 folgende Satzung beschlossen:

§ 1

Gebührenpflicht

- (1) Die Stadt Laupheim erhebt für die Erstattung von Gutachten durch den neu gebildeten Gutachterausschuss „Östlicher Landkreis Biberach“ Gebühren.
- (2) Für Amtshandlungen der Geschäftsstelle des Gutachterausschusses, insbesondere für Auskünfte aus der Kaufpreissammlung, für die Ableitung wesentlicher Daten für die Wertermittlung, für die Richtwertauskünfte und Auskünfte über die ermittelten wesentlichen Daten werden Gebühren nach den Vorschriften der Verwaltungsgebührenordnung der Stadt Laupheim erhoben.



§ 2

Gebührensschuldner, Haftung

- (1) Gebührensschuldner ist, wer die Erstattung des Gutachtens veranlasst oder in wessen Interesse sie vorgenommen wird.
- (2) Mehrere Gebührensschuldner haften als Gesamtschuldner.
- (3) Neben dem Gebührensschuldner haftet, wer die Gebührensschuld durch schriftliche Erklärung gegenüber dem Gutachterausschuss übernommen hat; dies gilt auch für denjenigen, der für die Gebührensschuld eines anderen kraft Gesetzes haftet.

§ 3

Gebührenmaßstab

- (1) Die Gebühren werden nach dem Wert der Sachen und Rechte bezogen auf den Zeitpunkt des Abschlusses der Wertermittlung erhoben.
- (2) Sind in einem Gutachten für mehrere Grundstücke eines Gebiets besondere Bodenrichtwerte (§ 196 Abs. 1 Satz 5 BauGB) zu ermitteln, so gilt als Wert der doppelte Wert des gebiets- oder lagetypischen Grundstücks. Bei mehreren gleichartigen Bodenrichtwerten ist der höchste Wert zugrunde zu legen. Die maßgebliche Grundstücksgröße beträgt höchstens 800 m².
- (3) Sind im Rahmen einer Wertermittlung mehrere Sachen oder Rechte, die sich auf ein Grundstück oder ein grundstücksgleiches Recht beziehen, zu bewerten, so ist die Gebühr aus der Summe der maßgeblichen Werte der einzelnen Gegenstände zu berechnen. Gleiches gilt, wenn Wertunterschiede auf der Grundlage unterschiedlicher Grundstückseigenschaften zu ermitteln sind. Wertermittlungen mehrerer Eigentumswohnungen auf einem Grundstück oder gleichartiger unbebauter Grundstücke gelten hier als eine Wertermittlung.
- (4) Sind Wertermittlungen für Sachen oder Rechte auf unterschiedliche Stichtage durchzuführen, ohne dass sich die Zustandsmerkmale (§ 3 Abs. 2 WertV) wesentlich geändert haben, so ist für den ersten Stichtag der volle Wert und für jeden weiteren Stichtag der halbe Wert zugrunde zu legen. Sind die tatsächlichen und rechtlichen Verhältnisse antragsmäßig unverändert, ist hierfür ein Viertel des Wertes zugrunde zu legen.
- (5) Wird der Wert eines Miteigentumsanteils ermittelt, das nicht mit Sondereigentum nach dem Wohnungseigentumsgesetz verbunden ist, so wird die Gebühr aus dem Wert des gesamten Grundstücks berechnet.

§ 4

Gebührenhöhe

- (1) Bei der Wertermittlung von Sachen und Rechten beträgt die Gebühr bei einem Wert

bis 100.000 €	900 €
bis 250.000 €	900 €
zzgl. 0,26 % aus dem Betrag über 100.000 €	
bis 500.000 €	1.300 €
zzgl. 0,19 % aus dem Betrag über 250.000 €	
bis 5 Mio. €	1.800 €
zzgl. 0,07 % aus dem Betrag über 500.000 €	
über 5 Mio. €	5.200 €
zzgl. 0,10 % aus dem Betrag über 5 Mio. €	
- (2) Bei unbebauten Grundstücken oder Rechten an solchen Grundstücken beträgt die Gebühr 50 % der Gebühr nach Abs. 1.
- (3) Bei geringem Aufwand (Kleinbauten, z.B. Garagen oder

Gartenhäuser: Berechnung des Herstellungswertes baulicher Anlagen nach vorhandenen Unterlagen) oder wenn dieselben Sachen oder Rechte innerhalb von drei Jahren erneut zu bewerten sind, ohne dass sich die tatsächlichen Verhältnisse geändert haben, ermäßigt sich die Gebühr auf die Hälfte.

- (4) Ist das Gutachten auf Antrag entsprechend § 6 Abs. 3 Satz 3 Gutachterausschussverordnung unter besonderer Würdigung der Vergleichspreise und Darlegung der angewandten Methoden auszuarbeiten, erhöht sich die Gebühr um 50 %.
- (5) Für die Erstattung eines Gutachtens nach § 5 Abs. 3 Bundeskleingartengesetz vom 28.02.1983 beträgt die Gebühr 200 €.
- (6) In den Gebühren ist eine Ausfertigung des Gutachtens für den Antragsteller und eine weitere für den Eigentümer enthalten, soweit dieser nicht Antragsteller ist; für jede weitere Ausfertigung bzw. jeden weiteren Auszug aus der Wertermittlung, auch aufgrund gesetzlicher Vorschriften, werden dem Antragsteller Gebühren nach der Verwaltungsgebührenordnung der Stadt Laupheim berechnet.

§ 5

Rücknahme eines Antrages

Wird ein Antrag auf Erstellung eines Gutachtens zurückgenommen, bevor der Gutachterausschuss einen Beschluss über den Wert des Gegenstandes gefasst hat, so wird eine Gebühr nach dem Bearbeitungsstand von bis zu 90 % der vollen Gebühr erhoben.

§ 6

Besondere Sachverständige, erhöhte Auslagen

- (1) Werden mit Zustimmung des Antragstellers besondere Sachverständige bei der Wertermittlung zugezogen, so hat der Gebührensschuldner die hierdurch entstehenden Auslagen neben den Gebühren nach dieser Satzung zu entrichten.
- (2) Soweit die sonstigen Auslagen das übliche Maß übersteigen, sind sie neben der Gebühr zu ersetzen.
- (3) Für die Erstattung von Auslagen sind die für die Gebühren geltenden Vorschriften entsprechend anzuwenden.

§ 7

Entstehung und Fälligkeit

Die Gebühr entsteht mit der Beendigung der Wertermittlung, in den Fällen des § 5 mit der Bekanntgabe der Gebührensatzung. Die Gebühr wird einen Monat nach Bekanntgabe des Gebührenbescheids fällig.

§ 8

Übergangsbestimmungen

Für Leistungen, die vor Inkrafttreten dieser Satzung beantragt wurden, gilt diese Gebührensatzung.

§ 9

Inkrafttreten

Die Satzung tritt am 01.01.2021 in Kraft, gleichzeitig treten die derzeitigen Gutachterausschussgebührensatzungen von allen 18 teilnehmenden Kommunen des Gutachterausschusses „Östlicher Landkreis Biberach“ außer Kraft.

Laupheim, 02.11.2020

Gerold Rechle

Oberbürgermeister



Landesweite Maßnahmen zur Eindämmung der Corona-Pandemie



Die folgenden Maßnahmen gelten für Baden-Württemberg vom 2. bis 30. November 2020. Diese Zusammenstellung ist ein Auszug und umfasst die wichtigsten Regelungen für das alltägliche Leben.

AHA + A + L



Abstand halten



Hygiene praktizieren



Alltagsmaske tragen



Corona-App nutzen



regelmäßig lüften

Kontakte



- Persönliche Kontakte auf ein Minimum reduzieren.
- Treffen oder Feiern im privaten oder öffentlichen Raum mit maximal 2 Haushalten oder wenn alle miteinander verwandt* sind. In allen Fällen gilt: höchstens 10 Personen.

*verwandt bedeutet hier: Personen, die in gerader Linie verwandt sind: Großeltern, Eltern und Kinder sowie deren jeweiligen Ehegatten, Lebenspartnerinnen oder Lebenspartner oder Partnerinnen oder Partner.

Gesundheit & Soziales



- Schutzvorkehrungen in Krankenhäusern, Pflegeheimen, Senioren- und Behinderteneinrichtungen.
- Keine Isolation der Betroffenen.
- Übernahme der Kosten von regelmäßigen SARS-CoV2-Schnelltests für Patienten und Besucher.

Einzelhandel



- Bleibt unter Hygieneauflagen geöffnet.
- Maximal ein Kunde auf 10m² Verkaufsfläche.
- Maximal ein Kunde auf unter 10m² Verkaufsfläche.
- Gesteuerter Zutritt.
- Warteschlangen vermeiden.

Kultur



- Veranstaltungen, die der Unterhaltung dienen, sind nicht gestattet.
- Kultur-, und Freizeiteinrichtungen werden für den Publikumsverkehr geschlossen. Z.B.:
 - Theater
 - Oper
 - Museen
 - Konzerthäuser
 - Clubs und Diskotheken
 - Kinos
 - Freizeitattraktionen drinnen oder draußen
 - Spielhallen, Spielbanken oder Wettannahmestellen
- Spielplätze im Freien dürfen genutzt werden.

Bildung & Betreuung



- Alle Bildungseinrichtungen und Kindergärten bleiben geöffnet.
- Weiterbildungseinrichtungen für theoretische Seminare bleiben geöffnet, keine Sportkurse o.ä.

Gastronomie



- Schank- und Speisegaststätten, Bars, Shisha- und Raucherlokale, Clubs sowie Kneipen aller Art werden geschlossen.
- Ausnahme für Speisen zur Abholung oder Lieferung.
- Betriebskantinen unter Hygieneauflagen weiterhin geöffnet.

Religion & Todesfälle



- Gottesdienste und Beerdigungen unter Hygieneauflagen erlaubt.

Dienstleistungen



- Kosmetik-, Tattoo- und Piercingstudios werden geschlossen.
- Medizinische Behandlungen (z.B. Physio- oder Ergotherapie, Logopädie, Podologie, medizinische Fußpflege sowie Massagen) möglich.
- Friseursalons und Sonnenstudios unter Hygieneauflagen weiterhin geöffnet.
- Prostitutionsstätten müssen schließen.

Reisen & Beherbergung



- Verzicht auf private Reisen sowie Besuche von Verwandten.
- Keine überregionalen touristischen Ausflüge.
- Keine Busreisen zu touristischen Zwecken.
- Fahrgemeinschaften zur Schule oder Arbeit gestattet.
- Übernachtungsangebote nicht für touristische Zwecke gestattet. Dies gilt auch für Campingplätze. Dauercamping aber weiterhin erlaubt.
- Geschäftliche, notwendige Reisen und Übernachtungen bleiben erlaubt.

Arbeiten



- Home Office überall dort, wo es möglich ist.
- Notwendige Geschäftstreffen im Rahmen Arbeits-, Dienst- und Geschäftsbetriebes möglich.
- An den Betrieb angepasste Hygieneauflagen.

Sport



- Öffentliche und private Sportstätten werden für den Publikumsverkehr geschlossen. Z.B.:
 - Fitness- und Yogastudios
 - Schwimm- und Spaßbäder, für Schul- und Studienbetrieb weiterhin geöffnet
 - Thermen und Saunen
 - Tanzschulen
 - Sportstätten von Vereinen jeglicher Art
- Sport alleine, zu zweit oder mit Angehörigen des eigenen Haushalts auf öffentlichen oder privaten Sportanlagen erlaubt.
- Training und Veranstaltungen von Spitzen- und Profisport ohne Zuschauer möglich.
- Sport auf weitläufigen Anlagen wie Golf- oder Tennisplätzen oder Reitanlagen erlaubt.
- Hundesport erlaubt.
- Rehasport erlaubt.

Hilfsmaßnahmen



- Nothilfe für betroffene Unternehmen und Betriebe wird vom Bund bereitgestellt.
- KfW-Schnellkredite für Unternehmen mit weniger als 10 Beschäftigten.

**WICHTIGE RUFNUMMERN UND TERMINE****Gemeindekontakte****Telefonnummern des Rathauses Erolzheim**

Zentrale	9318-0
Ackermann Jochen (Bürgermeister)	9318-40
Gallinger Nicole (Vorzimmer BM/Zentrale)	9318-41
Soherr Annette (Bürgerbüro, Standesamt)	9318-45
Mayrock Sarah (Bürgerbüro, Standesamt)	9318-46
Hess Tobias (Hauptamt, Bauamt, Ordnungsamt)	9318-42
Badstuber Christa (Hauptamt)	9318-43
Harder-Funk Andrea (Rentenangelegenheiten)	9318-44
Huchler Wolfgang (Finanzverwaltung)	9318-50
Göppel Jana (Gemeindekasse, Steuern)	9318-51
Knoll-Gantner Margit (Hallenbelegung, Wasserabrechnung)	9318-52
Telefax	9318-99
VHS Illertal	9346 61

E-Mail: poststelle@erolzheim.de**Öffnungszeiten des Rathauses****Öffnungszeiten Gemeindeverwaltung**

Montag	08:00 Uhr bis 12:00 Uhr 14:00 Uhr bis 17:00 Uhr
Dienstag	07:00 Uhr bis 12:00 Uhr
Mittwoch	08:00 Uhr bis 12:00 Uhr
Donnerstag	14:30 Uhr bis 18:00 Uhr
Freitag	08:00 Uhr bis 12:00 Uhr

**Bereitschaftsdienste****Rettungsdienst****Notarzt****112****Feuerwehr****Polizei****110**

jeweils ohne telefonische Vorwahl

**Wichtige Rufnummern
für den ärztlichen Bereitschaftsdienst:****Landkreis Biberach**

Rettungsdienst	112
Allgemeiner Notfalldienst	116 117

Biberach (Allgemeiner Notfalldienst)
Kliniken Landkreis Biberach - Kreisklinik Biberach,
Ziegelhausstraße 50, 88400 Biberach
Sa, So und FT 8:00 - 22.00 Uhr

**Zahnärztlicher Notfalldienst**

Der Notdienst kann erfragt werden: Tel. (01805) 911610 (0,14 €/min)

Bereitschaftsdienst der Apotheken**Samstag, 07.11.2020**

Apothek in Steinheim

Sonntag, 08.11.2020

Zangmeister-Apothek, Memmingen

Bitte beachten Sie, dass der Apotheken-Notdienst jeweils um 8.30 Uhr wechselt!

MR Soziale Dienste gGmbH

Haushaltshilfe und Familienpflege

im Raum Rottum-Rot-Iller, Tel. (0800) 400 200 5

Arbeiter-Samariter-Bund

Essen auf Rädern, Telefon (07353) 9844-0

**Ökumenische Sozialstation****Rottum-Rot-Iller e.V.**www.sozialstationochsenhausen.de**Alten- und Krankenpflege Pflegebereich Erolzheim**

Büro: Waldhornstraße 4, 88453 Erolzheim

Pflegedienstleitung: Patrick Buck,

p.buck@sozialstation-ochsenhausen.de,

Tel. 07354-93664-04

Öffnungszeiten: Mo. und Mi. von 9.00 – 12.00 Uhr

Termine nach telefonischer Vereinbarung

Haus- und Familienpflege/Haushaltshilfe**Büro: Krankenhausweg 28, 88416 Ochsenhausen**

Leitung: Christel Dickinson-Rogge

c.dickinson-rogge@sozialstation-ochsenhausen.de

Tel. 07352-9230-33

Bürozeiten: Montag bis Freitag 8.00 – 12.00 Uhr

Telefonische Erreichbarkeit bis 18.00 Uhr

Betreuungsgruppe „Silberperlen“ in Erolzheim und Dettingen

Büro: Krankenhausweg 28, 88416 Ochsenhausen

Leitung: Christel Dickinson-Rogge

c.dickinson-rogge@sozialstation-ochsenhausen.de

Tel. 07352-9230-17

Bürozeiten: Montag bis Freitag 8.00 – 12.00 Uhr**Organisierte Nachbarschaftshilfe Dettingen**

Büro: Krankenhausweg 28, 88416 Ochsenhausen

Einsatzleitung: Dorothee Dangel

d.dangel@sozialstation-ochsenhausen.de

Tel. 07352-9230-17, Mobil: 0151 -14 554 792

**Haushaltshilfe, Familienpflege und Dorfhilfe
der Sozialstation Rottum-Rot-Iller e.V.**

Einsatzleitung Frau Christel Dickinson-Rogge,

Tel. (07352) 923033

Nachbarschaftshilfe Erolzheim

Bei Interesse oder Fragen:

Andrea Schröder, Tel. 07354 9343199

**Ambulanter Pflegedienst der Zieglerschen
in Erolzheim**

Marktplatz 20, 88453 Erolzheim

Pflegedienstleitung: Gabriele Didovic

Telefon: 07354 937631-0 oder -11 (rund um die Uhr!)

ds-erolzheim@zieglersche.de**Hilfe & Beratung rund um das Thema Pflege**

Landratsamt Biberach, Rollinstr. 18, 88400 Biberach;

telefonische Terminvereinbarung unter 07351/527613

Öffnungszeiten und weitere Info's unter www.biberach.de



WICHTIGE RUFNUMMERN UND TERMINE



Öffnungszeiten Wertstoffhof

mittwochs	16.00 - 18.00 Uhr
donnerstags	16.00 - 18.00 Uhr
samstags	09.00 - 14.00 Uhr

Müllabfuhrtermine

Nächster Abfuhrtermin für den Restmüll:

Freitag, 13. November 2020

Nächster Abfuhrtermin: Freitag, 27. November 2020

Nächster Abfuhrtermin für den Gelben Sack:

Mittwoch, 25. November 2020

Nächster Abfuhrtermin: Dienstag, 22. Dezember

Abfuhr der Papiertonne

Nächster Abfuhrtermin der Papiertonne

Dienstag, 24. November 2020

Nächster Abfuhrtermin: Montag, 21. Dezember 2020

Bitte stellen Sie Ihr Müllgefäß immer bis 6.30 Uhr zur Entleerung bereit.

Achtung: Überfüllte Mülltonnen werden nicht geleert und bleiben stehen!!!

Grüngutannahme

Annahme durch die **Firma Guter GbR**

Standort für die Annahme: Oberdettinger Weg, 1. Stall links hinter grünem Silo.

Ansprechpartner: Herr Thomas Guter, Tel. 0175/9212529

freitags

15:00 Uhr - 17:00 Uhr

samstags

09:00 Uhr - 12:00 Uhr

Außerhalb der Öffnungszeiten keine Annahme.

Übergroße Mengen sind kostenpflichtig.

Es sind folgende Annahmekriterien zu beachten: Bei der Annahmestelle kann das Grüngut (Rasen-, Baum- und Heckenschnitt sowie Gartenabfälle) lose oder gebündelt angeliefert werden. Es darf jedoch nicht mit Kunststoffschnüren oder Draht gebündelt werden. Die Anlieferung in Säcken ist möglich, allerdings sind diese zu entleeren und wieder mitzunehmen. Die Anlieferung ist in haushaltsüblichen Mengen kostenlos.

Ökotipp: Wer im eigenen Garten kompostieren kann, sollte diese Möglichkeit unbedingt nutzen! Die Eigenkompostierung ist die beste und umweltfreundlichste Art zur Entsorgung bzw. Wiederverwertung von Grünabfällen. Diesen sehr guten Beitrag zum Umweltschutz kann jeder Einzelne das ganze Jahr über leisten.

Historische Stöberecke

November - Totengedenktage

Im Kalender finden wir im Monat November eine ganze Anzahl von Totengedenktagen. Der gemeinsame Gräberbesuch an Allerheiligen und Allerseelen, der Volkstrauertag wie auch der Totensonntag wird dieses Jahr aufgrund der Corona-Pandemie nur in sehr beschränkter Form begangen. Mit diesem Rätsel-Bild eines sehr alten Gedenksteins möchte ich an diese Tage erinnern.

„Es ist ein heiliger u. heilsamer Gedanke, für die Gestorbenen zu beten, damit sie von ihren Sünden erlöst werden.“

Wo hat dieser Grabstein mit diesen Zeilen seinen letzten „Stellplatz“ gefunden?

Werner Altvater



Impressum

Herausgeber: Gemeinde Erolzheim

Marktplatz 7, 88453 Erolzheim

Tel. (0 73 54) 93 18-0, Fax (0 73 54) 93 18-99

Verantwortlich für den Textteil:

Bürgermeister Ackermann oder sein Stellvertreter.

Herstellung und Vertrieb:

Druck + Verlag Wagner GmbH & Co. KG

Max-Planck-Str. 14, 70806 Kornwestheim

Tel. (0 71 54) 82 22-0, Fax (0 71 54) 82 22-15

E-Mail: erolzheim-redaktion@duv-wagner.de

Verantwortlich für den Anzeigenteil: Tobias Pearman

E-Mail: anzeigen@duv-wagner.de

Anzeigenberatung: Tel. (0 71 54) 82 22-0

Fax (0 71 54) 82 22-15

Anzeigenschluss: Dienstag, 10.00 Uhr

Bezugsgebühr Jahresabo 28,60 Euro.



VHS Illertal

VHS Illertal

Tel.: 07354-934 661, Fax-Nummer: 07354-931899,
E-Mail: vhs.illertal@t-online.de

Geschäftszeiten: Montag, Dienstag und Freitag: 9.00 - 11.30 Uhr,
Montag und Donnerstagnachmittag von 15.00 - 17.00 Uhr,
mittwochs geschlossen.

Anmeldungen über die Homepage, schriftlich per Post oder E-Mail
sind jederzeit möglich.

Achtung - geänderter Termin:

Dienstag, 10.11.2020

Wie helfe ich meinem Kind bei der Hausaufgabensituation? (Claudia Nagel-Wagner), 1 Termin, 18:30 – 21 Uhr,
Kursort wird noch bekannt gegeben, Genaue Infos in der
vhs Illertal

VHS Aktuell:

Die dramatische Entwicklung der Corona-Infektionszahlen hat die Landesregierung dazu bewogen weitere Maßnahmen zur Eindämmung des Coronavirus vorzunehmen. In unserem Bereich sind aktuell davon betroffen: alle Kurse im **Bewegungs- Entspannungs- Fitness- und Tanzbereich.**

So werden ab Montag 02.11.20 bis voraussichtlich 30.11.20 alle Kurse in diesen Bereichen pausieren.

Wir hoffen, dass wir mit diesen Maßnahmen bei der Eindämmung der Corona-Pandemie helfen können. Bei Fragen können Sie uns gerne eine Mail senden oder telefonisch kontaktieren. Wir bedanken uns für Ihr Verständnis und bleiben Sie gesund.

Aufgrund der 3. Pandemiestufe sind die Hygienevorschriften dringend einzuhalten! Bitte achten Sie auf Abstand, Mund-Nasenmaske, desinfizieren Sie die Hände vor Betreten der Kursräumen, tragen Sie zur allgemeinen Verordnung bei und befolgen Sie die Vorschriften der Regierung. Änderungen werden Ihnen auf der Homepage, über E-Mail und im Mitteilungsblatt mitgeteilt.



Kirchliche Nachrichten



Katholische Kirchengemeinde St. Martinus Erolzheim

Bei der Kirche 2, 88453 Erolzheim

Tel. 07354-8247

Fax 07354-935502

E-Mail StMartinus.Erolzheim@drs.de

Homepage der Seelsorgeeinheit Illertal:

<https://se-illertal.drs.de/>

Leitender Pfarrer/Pfarrbüro Erolzheim

Walkler Caxilé, Bei der Kirche 2, 88453 Erolzheim

Tel. 07354-8247 Fax 07354-935502

E-Mail walkler.caxile@drs.de

Mobil: 0151 240 78 522

E-Mail StMartinus.Erolzheim@drs.de

Pfarrer/Pfarrbüro Dettingen

Benedykt Roj, Kirchdorfer Str. 44, 88451 Dettingen

Tel. 07354-459, Fax 07354-934140, E-Mail b.roj@gmx.de

E-Mail StMartinus.Erolzheim@drs.de

Pfarrbüro Kirchdorf

Tel. 07354-440 Fax 07354-1000

E-Mail Dreifaltigkeit.Kirchdorf@drs.de

Öffnungszeiten der Pfarrbüros in der Seelsorgeeinheit Illertal

Montag Kirchberg 8.00 – 12.00 Uhr

Montag Kirchdorf 8.00 – 12.00 Uhr

Dienstag Erolzheim 14.00 – 17.00 Uhr

Mittwoch Erolzheim 8.00 – 12.00 Uhr

Mittwoch Kirchdorf 15.00 – 18.00 Uhr

Donnerstag Erolzheim 8.00 – 10.00 Uhr

Donnerstag Kirchdorf 8.00 – 12.00 Uhr

Donnerstag Dettingen 14.00 – 16.00 Uhr

Freitag Dettingen 8.00 – 12.00 Uhr

Bitte vereinbaren Sie für längere Anliegen einen Termin damit es im Pfarramt keine Menschenansammlungen gibt. Alle Besucherinnen und Besucher müssen Mund-Nasen-Schutz tragen sowie die Hygienebestimmungen und Mindestabstände der Corona-Verordnung einhalten.

32. SONNTAG IM JAHRESKREIS

8. November 2020

32. Sonntag im Jahreskreis

Lesejahr A

1. Lesung: Weisheit 6, 12-16

2. Lesung:

1. Thessalonicher 4, 13-18

Evangelium:

Matthäus 25, 1-13



Ulrich Loose

» Dann wird es mit dem Himmelreich sein wie mit zehn Jungfrauen, die ihre Lampen nahmen und dem Bräutigam entgegen gingen. Fünf von ihnen waren töricht und fünf waren klug. Die Törichten nahmen ihre Lampen mit, aber kein Öl, die Klugen aber nahmen mit ihren Lampen noch Öl in Krügen mit. «

St. Martin - Not sehen und teilen

Seht den Menschen,

in Armut, Krankheit, Arbeitslosigkeit, Heimatlosigkeit, Einsamkeit und vieles mehr.

Die Gründe - unwichtig!

Es kann jeden treffen.

Nächstenliebe!

Einer halbiert seinen Mantel.

Einer gibt nicht nur den Rest, das Übriggebliebene, sondern einen Teil von seinem Hab und Gut, ein Teil von sich.

Heiliger Martin sei uns ein Beispiel.

GOTTESDIENSTORDNUNG

Erolzheim

Sonntag, 08. November

10.15 Uhr Heilige Messe zum Patrozinium St. Martinus

Mittwoch, 11. November Hl. Martin, Bischof von Tours



18.00 Uhr Heilige Messe
Kriegerjahrtag VI
Karl und Maria Kienle
Agatha, Albert und Kreszentia Högerle
Anna und Heinrich Schmidt

Samstag, 14. November

11.00 Uhr Taufe von Ronja Viktoria Kattner
14.00 Uhr Taufe von Ida Högerle

Sonntag, 15. November Volkstrauertag

10.15 Uhr Heilige Messe



Übersicht der Gottesdienste in der Seelsorgeeinheit Illertal

Samstag, 07. November**Vorabendmessen**

18.00 Uhr Oberopfingen mit Anmeldung im Pfarrbüro
Kirchdorf Tel. 07354-440
18:00 Uhr Dettingen

Sonntag, 08. November**Sonntagsgottesdienste**

08.45 Uhr Kirchberg Patrozinium
10.15 Uhr Erolzheim Patrozinium
10.15 Uhr Kirchdorf

Werktagsgottesdienste**Dienstag, 10. November**

18.00 Uhr Kirchdorf

Mittwoch, 11. November

18.00 Uhr Erolzheim und Kirchberg

Donnerstag, 12. November

18.00 Uhr Dettingen

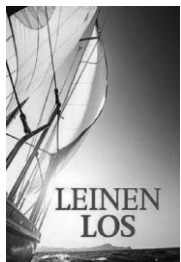
**Firmungen abgesagt****Leider müssen im November alle Firmungen abgesagt werden.**

Bischof Gebhard Fürst schreibt in der 34. Mitteilung zur aktuellen Lage, folgendes: „Ziel der Corona-Verordnung ist es, alle Kontakte um 75 % zu reduzieren. Dazu gehört auch, keine Anlässe und Gelegenheiten zu privaten Festen und Begegnungen zu schaffen. Deshalb habe ich nach Beratung im Krisenstab der Diözese entschieden, alle Firm- und Erstkommunionsgottesdienste in der Diözese Rottenburg Stuttgart bis zum 30. November 2020 abzusagen.“

Liebe Firmlinge, liebe Eltern,
ich bitte Sie alle ganz herzlich um Verständnis für die Absage der Firmgottesdienste in unserer Seelsorgeeinheit Illertal. Sobald sich die Situation wieder beruhigt, werden wir neue Firmtermine bekanntgeben.

Mit dem Gebet das uns Bischof Gebhard Fürst in dieser schweren und entbehrungsreichen Zeit nahe legt, grüße ich Sie ganz herzlich.

Ihr Pfarrer Walkler Caxilé

Guter Gott,
wir gehen durch eine Zeit der Unsicherheit und Angst:
Da ist die Sorge um geliebte Menschen. Da ist die Furcht, sich anzustecken.

Da ist die Ungewissheit, wie sich unsere Welt in diesen Monaten verändern wird.

Da ist ein grundlegender Einschnitt in unser gewohntes Leben:

Wir müssen auf vieles verzichten, das wir gerne tun, um andere Menschen nicht in Gefahr zu bringen. Das belastet uns, und wir hoffen, dass diese Zeit bald vorübergeht.

Dies alles: unsere Befürchtungen, unsere Hoffnungen, unsere Ängste tragen wir vor dich.

Du hast gesagt, dass du unsere Gebete erhörst.

Du hast gesagt, dass wir unsere Sorgen auf dich werfen dürfen.

Du hast gesagt, dass du bei uns bist alle Tage bis ans Ende der Welt – auch in dunklen Zeiten.

Wir vertrauen dir.

Wir legen die Menschen, die wir lieben, in deine Hand: Segne sie und behüte sie. Wir bitten dich, schenke uns Kraft und Zuversicht und beschütze uns in dieser Zeit. Amen.

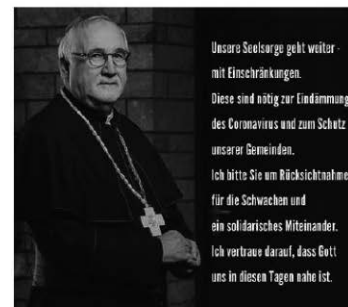

11. November 2020

Aufruf von Bischof Fürst

Solidarisch - gerade jetzt

Liebe Schwestern und Brüder,

die Corona-Pandemie mit ihren einschneidenden Folgen für das Zusammenleben hat bei vielen Menschen die Alltags- und Arbeitsroutine abrupt unterbrochen. Alle können ein Lied davon singen: Soziale Distanz, das tägliche Neuorganisieren von Kinder-Betreuungszeiten, Verzicht auf liebgewordene Gewohnheiten und manches mehr sind uns ständige Begleiter geworden. Dankbar bin ich in diesen herausfordernden Zeiten für den solidarischen Zusammenhalt, den ich erlebt habe.

Große Sorge bereiten mir die Ängste der Menschen um ihren Arbeitsplatz. Noch immer sind Millionen Arbeitnehmerinnen und Arbeitnehmer in Kurzarbeit, fürchten um den Verlust ihres Arbeitsplatzes oder haben diesen bereits verloren. Sie sehen mit bangem Blick in eine von finanziellen Sorgen und Existenzängsten bedrohte Zukunft.

Die Aktion Martinusmantel und die Mitarbeitenden in den Erwerbslosen-Projekten wissen um die Nöte der Jugendlichen und Erwachsenen, die auf dem Arbeitsmarkt vor besonderen Herausforderungen stehen und jetzt **auch** von den Auswirkungen der Pandemie existentiell betroffen sind. Wir dürfen sie gerade in dieser schwierigen Situation nicht alle ine lassen.

Mit Ihrer Spende zum Gedenktag unseres Diözesanpatrons, des heiligen Martin, unterstützen Sie Beschäftigungs- und Qualifizierungsprojekte, die Menschen einen neuen Zugang zu Ausbildung und Arbeit öffnen.

Bitte helfen Sie mit, Menschen eine Chance auf Arbeit zu geben. Herzlichen Dank für Ihre Solidarität!

Gottes Segen begleite sie alle in diesen besonderen Zeiten, Ihr

Bischof Dr. Gebhard Fürst

Spenden: Bistum Rottenburg-Stuttgart, DE48

60 39 1310 0005 4040 02, Zweck: Martinusmantel



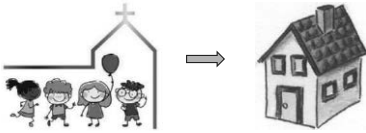

Kinderkirche

Liebe Kinder,
herzliche Einladung zum 2. Kindergottesdienst für Zuhause : -)

Ab 05.11.2020 stehen, eine Woche für euch, in der Kirche in Erolzheim und im Käppele Edelbeuren die „kleinen Kinderkirchentüten“ wieder bereit.

Da unser Thema **Sankt Martin** ist, dürft ihr euch gerne, mit euren Laternen auf den Weg machen. Die Kirche in Erolzheim und das Käppele in Edelbeuren sind täglich bis 17 Uhr geöffnet.

Wir würden uns freuen wenn wieder viele Kinder mitmachen.

Euer Kindergottesdienstteam

Männerwallfahrt nach Maria Steinbach

Liebe Wallfahrer nach Maria Steinbach,
leider müssen wir aus gegebenem Anlass, der stark einschränkenden Maßnahmen (u.a. Hygienevorschriften) durch die Corona-Pandemie, die diesjährige Wallfahrt nach Maria Steinbach absagen.

Gesprächskreis pflegende Angehörige im November abgesagt

Aufgrund der aktuell verschärften Regelungen in der Corona-Pandemie sagen Caritas und Diakonie die geplanten Treffen der Gesprächskreise für pflegende Angehörige im November ab. Im Illertal betrifft es den Termin am Mittwoch, 11.11.

Gerade im November, dem Monat mit viel Nebel, kurzen und kalten Tagen, sind die Treffen als wärmender Lichtblick für Angehörige eigentlich willkommen. Wegen der steigenden Infektionszahlen wollen die Verantwortlichen weder die Angehörigen noch indirekt ihre Betreuten dem Risiko einer Ansteckung aussetzen, aber trotzdem den Zusammenhalt und die Gemeinschaft mit ihnen pflegen. Gefragt sind dabei Kreativität und Phantasie, die möglichen Wege schriftlich oder telefonisch zu nutzen. Auf jeden Fall stehen den Angehörigen dafür die Mitarbeiter/innen der Fachdienste Hilfen im Alter zur Verfügung: für das Illertal ist dies Irene Richter von der Diakonie Biberach, Mobil 0174 / 5836736. Wichtige Informationen finden Angehörige im Internet unter www.basisversorgung-biberach.de



Kindgerechter Gottesdienst Leichte Sprache, einfache Methoden ALTSHAUSEN - Die kath. Dekanate Biberach und Saulgau bieten

am 17.11.2020 um 19:30 Uhr im kath. Gemeindehaus, Ebersbacher Str. 6, 88361 Altshausen eine Fortbildung zum Thema Kindgerechter Gottesdienst an.

Die Referentinnen Marianne Neher und Evelyn Moosmann werden mit den Teilnehmenden erarbeiten, wie im Kinder- und Familiengottesdienst Glaube sprachlich unkompliziert und einfach vermittelt und Hilfe einfacher Methodik dargestellt und umgesetzt werden kann.

Angesprochen sind Mitarbeiter*innen von Kinder- und Familiengottesdiensten.

Anmeldung bis spätestens 11.11.2020 an die Dekanats-

geschäftsstelle, Kolpingstraße 43, 88400 Biberach, Tel.: 07351 - 8095 400, E-Mail: dekanat.biberach@drs.de

Katholisches Landvolk Erolzheim Schnelle Hilfe für Familien in Not

... damit Ihr Haushalt bestens weiterläuft

Sie können wegen Krankheit, Unfall, Schwangerschaft oder Entbindung Ihren Haushalt und Ihre Kinder nicht mehr versorgen? Wir helfen Ihnen mit Fachkräften aus Ihrer Region. Die Kosten werden von der Krankenkasse oder anderen Sozialversicherungen übernommen.

Rufen Sie uns noch heute an. Wir besprechen mit Ihnen alle Möglichkeiten und helfen umgehend.

cura familia - Familienpflege, Dorfhilfe und Betriebshilfe im Verband Katholisches Landvolk

Einsatzleitung:

Tanja Friedrich Tel.: 0711-9791-4623

Barbara Rasokat Tel.: 0711-9791-4625

Monika Waldmann Tel.: 0711-9791-4624

Jahnstr. 30 in 70597 Stuttgart
E-Mail: cura-familia@landvolk.de
Internet: www.cura-familia.de



Evangelische Kirchengemeinde Erolzheim-Rot

mit den Gemeinden Erlenmoos -
Erolzheim - Gutenzell-Hürbel - Rot an
der Rot - Steinhausen a.d. Rottum

Höhenweg 14, 88430 Rot a.d.Rot
Tel. (08395) 9369380, Fax (08395) 9369383
E-Mail: pfarramt.erolzheim-rot@elkw.de
www.kirche-erolzheim-rot.de
2. Vors. des Kirchengemeinderats:
Marion Hohenhorst, Tel. 08395 2813

Wochenspruch:

Selig sind, die Frieden stiften; denn sie werden Gottes Kinder heißen.
Matthäus 5,9

Gottesdienste

Samstag, 07. November 2020

10.30 Uhr Taufgottesdienst für Tom Henle in der Diasporakirche Erolzheim Pfarrerin Bleher

Sonntag, 08. November 2020, Drittlezter Sonntag des Kirchenjahres

09.00 Uhr Gottesdienst in der Diasporakirche Erolzheim Pfarrerin Bleher

Gottesdienst in der Kirchengemeinde Ochsenhausen:

09.30 Uhr Gottesdienst im Evang. Gemeindezentrum Ochsenhausen
Pfarrer Schwarz

Gottesdienst in der Kirchengemeinde Kirchdorf:

10.15Uhr Gottesdienst im Evang. Gemeindehaus Kirchdorf
Pfarrerin Bleher

Veranstaltungen unter der Woche

Montag, 09.11.2020

19.30 Uhr Kirchenchorprobe im Evang. Gemeindehaus Kirchdorf

**Mittwoch, 11.11.2020**

- 16.00 Uhr Konfirmandenunterricht im Evang. Gemeindehaus Kirchdorf
- 20.00 Uhr Elternabend der Konfirmanden im Evang. Gemeindehaus Kirchdorf
- 20.00 Uhr Posaunenchorprobe in der Diasporakirche Erolzheim

Freitag, 13.11.2020

- 19.30 Uhr Öffentliche Sitzung des Kirchengemeinderates in der Diasporakirche Erolzheim

Hinweise und Voranzeigen

Ansprechpartnerin für Taufen, Trauungen und Beerdigungen ist Frau Pfarrerin Bleher.

Sie wird die Anfragen koordinieren.

Vertretung im Pfarramt hat:

Pfarrerin Margit Bleher, Referentin beim Dekan

Nickeleshalde 20, 88400 Biberach

Tel.: 07351 / 429 2542,

Dekanatamt.Biberach.Referentin@elkw.de

Kontakt 2. Vorsitzende des Kirchengemeinderats:

Marion Hohenhorst, Tel.: 08395 / 2813

Das Pfarrbüro ist donnerstags von 9.00 Uhr – 12.00 Uhr geöffnet.

Tel.: 08395 / 936 9380, Pfarramt.erolzheim-rot@elkw.de

Förderverein Diasporakirche hat neuen Vorstand

In seiner Mitgliederversammlung hat der Förderverein Diasporakirche Erolzheim einen neuen Vorstand gewählt. Dazu gehören Albert Klein als 1.Vors., Carsten Krieger als 2. Vors., Gerhard Seitzinger als Kassierer und Susanne Rostock als Schriftführerin. Charlotte Harrer wurde als langjährige Schriftführerin verabschiedet. Kassenprüferinnen sind Dr. Silvia Bamberger und Marion Hohenhorst (nicht auf dem Foto). Die Diasporakirche Erolzheim ist ein besonderes Gotteshaus an der Iller. Durch die Flüchtlingsbewegungen im Zuge des 2. Weltkriegs wurden die konfessionellen Gebiete durcheinandergewirbelt. In Erolzheim gab es jetzt evangelische Christen, die eine Kirche brauchten. Die Evangelische Kirche in Deutschland (EKD) hat auf diese Entwicklungen mit einem Kirchenbauprogramm geantwortet. Der verantwortliche Architekt war Prof. Dr. Otto Bartning, ein Mitbegründer des Bauhauses. Und so gibt es überall in Deutschland Bartning-Kirchen, insgesamt 109 Bartningkirchen, 92 als Nachkriegskirchen. Eingeweiht wurde die Diasporakirche 1951.

Inzwischen wurden die sogenannten Prinzipalstücke (Altar, Kanzel, Taufstein) erneuert. Solche Initiativen unterstützt der Förderverein Diasporakirche Erolzheim. Der Verein freut sich über neue Mitglieder. Kontakt: Albert Klein, Tel. 07354/1379, albert.klein@gmx.de

**Kloster Bonlanden****Öffnungszeiten im November 2020**

für Kuchen-Abholung, Klosterladen und Büchershop
Entsprechend den aktuellen Corona-Vorgaben ist unser Tagungszentrum mit Krippenweg und Klostercafe im November 2020 nicht geöffnet.

Die Abholung von Kuchen für den Verzehr zuhause ist jedoch möglich.

Gerne haben wir für Sie zu folgenden Zeiten geöffnet für Kuchen-Abholung, für den Klosterladen und den Büchershop: Von Dienstag bis Freitag, jeweils von 10.00 bis 15.00 Uhr sowie an den Samstagen und Sonntagen, jeweils von 11.00 bis 16.00 Uhr.

Weitere Informationen finden Sie unter www.kloster-bonlanden.de

Mit Gottes Segen wünschen wir Ihnen bleibende Gesundheit!

Ihre Franziskanerinnen von Bonlanden

Kloster Bonlanden

Wir sind für Sie da!

Weiterhin gibt es leckeren Kuchen, Torten und Sondertorten für jeden Anlass. Weihnachtsgebäck/geschenke, Bücher, Karten...
...und vieles mehr...

Kontaktlose Abholung!
- ohne Vorbestellung -

Mo: Ruhetag
Di - Fr: 10 Uhr bis 15 Uhr
Sa & So: 11 Uhr bis 16 Uhr

Faustin-Mennel Straße 1 Instagram/Facebook "Kloster Bonlanden"
88450 Berkheim TEL: 07354-884-127



**Weihnachten
steht vor der Tür!**



Vereinsnachrichten



Gartenfreunde Erolzheim



Absage Advents-Bastelaktion

Aufgrund der neuen Corona-Bedingungen ist es uns leider nicht mehr möglich unsere Advents-bastelaktion wie geplant durchzuführen. Wir haben uns deshalb entschlossen die Bastelaktion für dieses Jahr ersatzlos zu streichen.

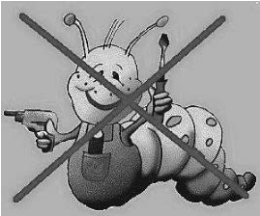

Theatergruppe Erolzheim

INFORMATION für unsere MITGLIEDER !!!

Liebe Mitglieder,
wir haben mit der Gemeinde abgestimmt die für den 15.11.2020 geplante Hauptversammlung wegen der neuen Entwicklungen der Corona-Pandemie zu verschieben. Als neuen Termin haben wir den **Mittwoch, 02.12.2020, 19h**, Mehrzweckhalle Erolzheim, geplant. Wir hoffen nun, dass wir diesen Termin halten können. Wir werden rechtzeitig nochmals auf die Veranstaltung hinweisen. Bis dahin - bleibt gesund !

Die Vorstandschaft



Gottes Wort für diese Woche

„Gott sprach zu Jeremia, dem Propheten, dass er diese Worte an das Volk Juda weitersagt: ‘ Mein Plan ist, euch Heil zu geben und kein Leid. Ich gebe euch Zukunft und Hoffnung. Wenn ihr dann zu mir rufen werdet, will ich euch antworten: ,wenn ihr zu mir betet, will ich euch erhören. Wenn ihr mich sucht, werdet ihr mich finden; ja, wenn ihr ernsthaft, mit ganzem Herzen nach mir verlangt, werde ich mich von euch finden lassen’, spricht der Herr.“ (Jeremia Kap. 29, die Verse 11-14)

Was für eine herrliche Zusage! Das Volk Juda war in babylonischer Gefangenschaft, wird geknechtet und unterdrückt. Die Zukunft sieht düster aus. Da lässt Gott durch Seinen Propheten diese unglaubliche Botschaft verkünden. Hoffnung keimt auf. Aber Gott beginnt Sein Versprechen immer mit dem Wort „wenn ihr..“.

Auch in Babel hat Gott Sein Volk nicht vergessen. Er will ihm einen neuen Anfang und ein neues Ziel geben, es zu einem neuen Volk machen. Manchmal sieht es so aus, als ob Gott uns vergessen hat. Wir rufen:“ Gott, wo bist Du? Warum hast Du das zugelassen?“

Übrigens, kennen Sie die Telefon-Nummer von Gott? Hier ist sie: Psalm 50, Vers 15, „Rufe mich an in der Not, so will ich dich erretten, und du sollst mich preisen.“
Vertrauen Sie diesem wunderbaren Gott! Reden Sie mit Ihm, wie mit Ihrem besten Freund/in. Er will nicht Ihr Verderben, Er will Ihr Heil. Ihr ewiges Heil. Er macht auch mit Ihnen einen Neu-Anfang!

Lesen Sie bitte mehr im Buch Jeremia.

Übrigens, am Sonntag dem 8. Nov. 2020 laden wir Sie wieder herzlich zu unserem ONLINE-Gottesdienst ein. Beginn Stream: 9.45 Uhr, der Godi beginnt um 10.00 Uhr. Schauen Sie einfach mal rein! (Adresse siehe unten).

Bleiben Sie gesund!

Es grüßt Sie die Christliche Gemeinde Erolzheim.

Mehr über uns finden Sie unter www.cg-erolzheim.de.

Gesprächskreis Pflegende Angehörige

Gesprächskreis pflegende Angehörige im November abgesagt

Aufgrund der aktuell verschärften Regelungen in der Corona-Pandemie sagen Caritas und Diakonie die geplanten Treffen der Gesprächskreise für pflegende Angehörige im November ab. Im Illertal betrifft es den Termin am Mittwoch, 11.11.

Gerade im November, dem Monat mit viel Nebel, kurzen und kalten Tagen, sind die Treffen als wärmender Lichtblick für Angehörige eigentlich willkommen. Wegen der steigenden Infektionszahlen wollen die Verantwortlichen weder die Angehörigen noch indirekt ihre Betreuten dem Risiko einer Ansteckung aussetzen, aber trotzdem den Zusammenhalt und die Gemeinschaft mit ihnen pflegen. Gefragt sind dabei Kreativität und Phantasie, die möglichen Wege schriftlich oder telefonisch zu nutzen. Auf jeden Fall stehen den Angehörigen dafür die Mitarbeiter/innen der Fachdienste Hilfen im Alter zur Verfügung: für das Illertal ist dies Irene Richter von der Diakonie Biberach, Mobil 0174 / 5836736. Wichtige Informationen finden Angehörige im Internet unter www.basisversorgung-biberach.de



SSG Illertal e.V.

Aufgrund der aktuellen Coronasituation haben wir uns entschieden in dieser Saison folgende Events abzusagen:

- Skibasar 2020
- SSG Opening 2020
- Kidscamp 2021
- Ischgl 2021
- Grill & Chill 2021

Wir bitten um Verständnis. Bleiben Sie gesund.

Ihre Ski- und Snowboardlehrer/innen der SSG Illertal e.V.

PS: Aktuelle Informationen finden Sie unter: www.ssg-illertal.de

Erolzheimer Sportvereinsnachrichten



SV Erolzheim 1922 e.V.

Abteilung Herrengymnastik

Ab Freitag 06.11.2020 keine Gymnastik mehr

Durch die aktuellen Coronaverordnungen können die Gymnastikstunden und auch alle anderen gemeinsamen Tätigkeiten nicht mehr durchgeführt werden.



Dies gilt bis die Vorschriften wieder gelockert werden, aber mindestens für den November.

Passt auf euch auf!
Kolb

Vier neue schwäbisch schwätzende Fachkräfte für das Seniorenzentrum Erolzheim....

Seit kurzem halten sie ihre Examina in der Hand und damit auch ihre neuen Arbeitsverträge als examinierte Altenpfleger. Drei Männer aus dem Kosovo und Andreea Done aus Rumänien. Das Team des Seniorenzentrums Erolzheim, einer Einrichtung der Zieglerschen Altenhilfe, freut sich sehr und ganz besonders freut sich Einrichtungsleiterin Marianne Schneider: „Ich bin sehr stolz auf meine neuen Fachkräfte! Es war nicht einfach für sie, die drei Jahre durchzustehen. Besonders wenn man die familiären Situationen hinter den Schülern kennt. Ebenso war es auch für alle Kollegen eine Herausforderung, mit den sprachlichen Barrieren und den kulturellen Lebensauffassungen umzugehen. Ich danke meinem ganzen Team von Herzen, dass wir nun so eine Erfolgsgeschichte schreiben können!“

Die drei Männer Arben Krasniqi, Besar Gashi und Durim Mulaku sind drei von acht jungen Menschen aus dem Kosovo, die nun als staatlich anerkannte Altenpflegerinnen und Altenpfleger von den Zieglerschen übernommen werden. „Wir sind vor drei Jahren in das sogenannte Kosovo-Projekt des Diakonischen Werks Württemberg eingestiegen und beschäftigen über alle Standorte hinweg insgesamt 50 Teilnehmende. Es ist schön, dass nun die ersten acht ihre Ausbildung erfolgreich abgeschlossen haben“, berichtet Linda Krall, Personalreferentin für internationale Personalgewinnung bei den Zieglerschen.

Andreea Done aus Rumänien hat bereits vor ein paar Jahren als Pflegehelferin im Seniorenzentrum der Zieglerschen in Erolzheim angefangen: „Ihr gilt ein besonderer Dank für die Unterstützung während der ganzen Schulzeit. Sie hat sich im Besonderen der drei Kollegen angenommen, die so von ihrer praktischen Erfahrung und ihren Deutschkenntnissen profitiert haben“, erzählt Marianne Schneider. Und so wurden nach einem ersten harten Jahr aus den drei Männern nach und nach schwäbisch schwätzende Kollegen. „Alle vier genießen große Beliebtheit bei unseren Bewohnern. Das hat ihnen sicher sehr geholfen und sie dabei motiviert, die Ausbildung durchzuhalten“, so Schneider weiter. Zwischenzeitlich hätten sich alle hervorragend integriert und das ganze Team freut sich, dass alle im Seniorenzentrum bleiben und dort arbeiten wollen.



Landkreismeldungen

Erneutes Besuchsverbot in den Kliniken

Sana Kliniken reagieren auf steigende Infektionszahlen im Landkreis Biberach mit weiteren Sicherheitsvorkehrungen

Aufgrund der kontinuierlich steigenden Infektionszahlen im Landkreis Biberach und einer möglicherweise hohen Dunkelziffer an unbemerkt asymptomatischen Infizierten werden die Sicherheitsmaßnahmen in den Sana Kliniken zum Schutz von Patienten und Mitarbeitern weiter erhöht. Im Rahmen dessen gilt ab kommenden Montag unter anderem ein Besuchsverbot für alle Sana-Standorte im Landkreis einschließlich der Fachklinik für Neurologie in Dietenbronn.

Der Zutritt für Besucher ist damit nur noch in Ausnahmefällen möglich.



Landkreis Biberach

Corona

1.137 bestätigte Fälle - Allgemeinverfügung

Ab Montag, 2. November 2020 sollen deutschlandweit massive Einschränkungen gelten, die das Coronavirus eindämmen sollen. Viele gesellschaftliche Bereiche werden davon betroffen sein. Dazu appelliert Landrat Dr. Heiko Schmid an die Bürgerinnen und Bürger: „Wir müssen alles dafür tun, die Virusausbreitung zu verlangsamen, um das Gesundheitssystem und die Krankenhäuser nicht zu überlasten. Das ist uns bis vor kurzem ganz gut gelungen. Herzlichen Dank dafür. Zunehmend wird es schwieriger, die Infektionsketten auszumachen und zu unterbrechen. Daher bitte ich die Bürgerinnen und Bürger, soziale Kontakte auf das wirklich Notwendigste zu beschränken beziehungsweise zu vermeiden. Außerdem gilt es weiterhin, die Abstands-, Hygiene- und Sicherheitsvorgaben zu beachten. Wie unser weiterer Weg durch die Pandemie aussehen wird, hängt von uns allen ab.“

Aktuell (Stand, 30. Oktober 2020, 12 Uhr) sind 1.137 Personen im Landkreis Biberach positiv auf das Coronavirus getestet. Das sind 25 Personen (16 männlich, 9 weiblich) mehr als am gestrigen Donnerstag, 12 Uhr. In den letzten sieben Tagen haben sich 121 Personen mit dem Virus infiziert. Die 7-Tage-Inzidenz liegt bei 59,99. Mittlerweile sind 989 Personen wieder genesen. 38 Personen sind an und mit dem Coronavirus im Landkreis Biberach verstorben.

Landratsamt, Sportkreis, Blasmusik-Kreisverband und Kreisjugendring ziehen Bilanz der freiwilligen Maßnahmen und blicken in die Zukunft

Landratsamt, Sportkreis, Blasmusik-Kreisverband und der Kreisjugendring haben seit 1. Oktober 2020 freiwillige Maßnahmen vereinbart, um gemeinsam die Corona-Infektionsgelegenheiten zu reduzieren. Die Empfehlungen, dass alle Vereine ihre Vereinsaktivitäten in geschlossenen Räumen auf ein Minimum reduzieren und dass Chöre und Blasorchester auf Gesamtproben verzichten und stattdessen auf Registerproben oder Proben in Kleingruppen bis 20 Personen ausweichen, galt zunächst bis zum 30. Oktober 2020.

In einem gemeinsamen Gespräch mit den Verantwortlichen des Sportkreises, des Blasmusik-Kreisverbandes und des Kreisjugendrings wurden diese Maßnahmen und deren Auswirkungen analysiert und bewertet. Landrat Dr. Heiko Schmid, Erster Landesbeamter Walter Holderried und Dr. Monika Spannenkrebs, Leiterin des Gesundheitsamtes, machen deutlich: „Gemeinsam haben wir es im Landkreis geschafft, Anfang Oktober die Inzidenz von 35 Fällen pro 100.000 Einwohner wieder einzufangen. Damit sind wir deutschlandweit einer der einzigen Landkreise, dem das gelungen ist. Die ergriffenen Maßnahmen der Vereine haben maßgeblich dazu beigetragen, dass wir im Landkreis nun, trotz aktuell auch steil ansteigender Fallzahlen, als eine weniger betroffene Region, eine vergleichsweise gute Ausgangslage für die kommenden Wochen und Monate haben. Dafür wollen wir uns herzlich bei den Mitgliedsvereinen des Sportkreises, des Blasmusikverbandes sowie beim Kreisjugendring bedanken.“

Michael Ziesel als Vorsitzender des Blasmusik-Kreisverbandes, Elisabeth Strobel, Präsidentin des Sportkreises und Maria Wiedergrün als Geschäftsführerin des Kreisju-



gendrings versichern: „Wir werden gemeinsam mit unseren Mitgliedsvereinen den eingeschlagenen Weg konsequent weitergehen und bedanken uns für den konstruktiven Austausch und das gute Miteinander.“

Mitte November, noch bevor die künftig geltenden bundesweiten Maßnahmen auslaufen werden, wird deshalb ein weiteres Gespräch in diesem Rahmen stattfinden, um das weitere Vorgehen zu besprechen.

Landratsamt mit Terminvereinbarung erreichbar

Das Landratsamt und seine Außenstellen in Laupheim, Ochsenhausen und Riedlingen sind für Besucherinnen und Besucher, die vorab einen Termin vereinbart haben, geöffnet. Für den allgemeinen Publikumsverkehr sind die Dienststellen ab 2. November und bis auf Weiteres geschlossen. Der zentrale Zugang erfolgt in Biberach über die Rollinstraße 9. Für nicht aufschiebbare Dienstgeschäfte stehen Mitarbeiterinnen und Mitarbeiter telefonisch oder per Mail zur Verfügung. Bürgerinnen und Bürger, die zeitnah eine Dienstleistung des Landratsamtes in Anspruch nehmen müssen, werden gebeten, zunächst telefonisch mit dem zuständigen Amt oder der Telefonzentrale unter 07351 52-0 bzw. per Mail info@biberach.de Kontakt aufzunehmen. Für zwingend notwendige private KFZ-Zulassungen können online Termine unter www.biberach.de vereinbart werden. Das gilt auch für die Außenstellen in Laupheim, Ochsenhausen und Riedlingen. Gewerbliche Kunden können die bisherige „Briefkastenlösung“ weiter nutzen.

Auswärtige Vereinsnachrichten

Glücksmomente erfüllen Herzenswünsche

Biberach - Noch einmal einen Traum wahr werden lassen, noch einmal einen Herzenswunsch erfüllen: Die Aktion „Glücksmomente“ des DRK-Kreisverbands Biberach macht genau dies für unheilbar kranke Menschen jeden Alters möglich. So konnten sich vor Kurzem zwei Freundinnen nach Jahren wieder treffen und ein Mann ein letztes Mal gemeinsam mit seiner Familie nach Südtirol reisen.

Angehörigen gelingt es oft nicht mehr, die Wünsche schwerkranker Menschen zu erfüllen. Allein der Transport stellt in vielen Fällen schon eine unüberwindbare Hürde dar. Für die Glücksmomente des DRK steht deshalb geschultes Personal mit einem speziellen Fahrzeug mit medizinischer Ausrüstung bereit. Um die Fahrt so angenehm wie möglich zu gestalten, sind zusätzlich ein DVD-Player, eine Musikanlage, ein kleiner Kühlschrank für Kaltgetränke und eine spezielle Lichtenanlage integriert.

Die Begleitung übernehmen Ehrenamtliche, die durch Ärzte und erfahrene Kräfte der spezialisierten ambulanten palliativen Versorgung geschult worden sind. Finanziert werden die Glücksmomente ausschließlich über Spenden und Sponsoren. Für diejenigen, die einen Wunsch erfüllt bekommen, ist der Ausflug somit kostenlos.

In diesem Sommer wurde zwei langjährigen Freundinnen ein Treffen ermöglicht, auf das die beiden jahrelang aufgrund von schwerer Krankheit und der unterschiedlichen Wohnorte hatten warten müssen. Die beiden Frauen wollten sich ein letztes Mal sehen, was mit der Unterstützung der Ehrenamtlichen funktionierte. Bei Kaffee und Kuchen wurde viel gelacht und alte Geschichten erzählt. Für die beiden Frauen ein unvergesslicher Nachmittag.

Unvergesslich war auch die mehrtägige Reise eines Mannes mit seiner Ehefrau und seinen Kindern nach Winne-

bach (Südtirol). Ausflüge wie dieser bedürfen natürlich einer intensiven Vorbereitung. Im Vorfeld gab es einen engen Austausch zwischen dem Wünschenden, den Angehörigen, den Ehrenamtlichen, dem DRK und den Zuständigen am Zielort.

Der Mann wollte noch ein letztes Mal nach Südtirol in jene Pension, in der er viele Jahre mit seiner Familie Urlaub gemacht hatte. Er und seine Frau reisten im „Glücksmomente“-Wagen, da eine dauerhafte medizinische Versorgung notwendig war. Sowohl der Mann als auch seine Frau meisterten diese Herausforderung mit Unterstützung der Ehrenamtlichen.

Bei einem Ausflug an einen See mit Blick auf die Dolomiten wussten alle Mitglieder der Reisegruppe, dass es sich gelohnt hatte, dem Schwerkranken diesen Wunsch zu erfüllen. Überhaupt ist es für die Ehrenamtlichen sehr berührend zu sehen, welche Freude sie den Menschen machen können und wie viel Vertrauen ihnen die Familien entgegenbringen, indem sie sie an diesen sehr persönlichen Momenten teilhaben lassen.

Fragen zum Thema „Glücksmomente“ beantwortet Daniela Ruf vom DRK gerne unter Telefon 07351/1570-32 oder per E-Mail an daniela.ruf@drk-bc.de.

Imkerverein Iller- und Rottal

Mitteilung

Liebe Imker und Imkerinnen!

Jetzt ist die Zeit um die Völker für die Herbst- und Winterbehandlung weiterzubehandeln. Hierzu kann man z. B. Varro Med einsetzen. Wer noch Behandlungsmittel benötigt, kann es beim Vorstand käuflich ab sofort unter Tel. 08395 636 erwerben.

Der Vorstand

Erneuter digitaler Austausch der (Jugend-) Vereine im Landkreis Biberach

Nachdem die Jugendarbeit in den Vereinen nun (fast) überall wieder angelaufen ist kommen aufgrund der steigenden Zahlen und Pandemiestufe drei im Land schon wieder einige Zweifel und Unsicherheiten auf. Deshalb bietet der Kreisjugendring Biberach e.V. nochmals einen digitalen Austausch für Jugendleiter*innen und Verantwortliche in Organisationen und Vereinen an. Dieser findet am Dienstag, 10. November von 19.00 bis 20.00 Uhr digital über die Plattform zoom statt. Es wird aktuelle Hinweise zur neuen Corona-Verordnung der Kinder- und Jugendarbeit geben und wie immer Raum für Fragen und aktuelle Themen aus den Vereinen vor Ort sein. Jugendarbeit ist wichtig, deshalb sollen Möglichkeiten, wie diese auch unter schweren Bedingungen stattfinden kann, aufgezeigt werden. Nach der Anmeldung über info@kjr-biberach.de wird ein Zugangslink verschickt.

Benefizaktion des Hegeringes

Weil die traditionelle Waldweihnacht am 4. Advent im Burrenwald ausfällt, plant der Hegering für seine diesjährige Benefizaktion anders: Statt Glühwein und Wildwurst am Hermannsteich schnüren die Jäger ein Paket zum Kauf.

„Waldweihnacht daheim“, beschreibt der Andreas Kübler die Idee.



Das Paket beinhaltet alles, was für weihnachtliche Stunden als Gruß der Waidmänner brauche, so der Leiter des Hegerings: Eine Flasche feinen Bio-Glühwein, zwei Paar Pfefferbeißer, ein Gläsle Wildschweinleberwurst, ein Fläschle Kräuterlikör, fair gehandelte Süßigkeit sowie eine CD mit wunderschönen Weihnachtsliedern von Sabine Lambsfuß (geborene Lessmeister) – schön verpackt mit Weihnachtsdeko aus dem Wald.

Das Weihnachtspaket des Hegerings kostet 22 Euro. Vorzubestellen ist es per E-Mail an akuebler@gmx.info und kann am Samstag, 12. Dezember, zwischen 9 und 14 Uhr am Stand des Hegerings in der Bahnhofstr 14 abgeholt werden. Fünf Euro pro Paket gehen an den Hilfsfonds „1:1 – Mensch zu Mensch“ unter dem Dach der Bürgerstiftung, der seit nunmehr fünf Jahren mit vielen kleinen Maßnahmen unbürokratisch große Hilfen für in Not geratene Menschen einsetzt. Laut Kübler eine starke Initiative, die gerade zuletzt in der Coronazeit auch vielen jungen Menschen auch den Weg zum Lernen daheim bereitet habe.

Netzwerk Demenz

Aufgrund der Infektionsschutzregelungen mussten die Kurse Demenz: „Der Biberacher Weg – Wissen für zuhause“ abgesagt werden. Als Ersatz für den Kurs Modul 1 bietet nun das Netzwerk Demenz Telefonberatung an mehreren Terminen an. Interessierte wählen einfach am genannten Termin die aufgelistete Telefonnummer und dann erhält man im Rahmen eines maximal halbstündigen Gesprächs Hinweise und Antworten durch die Experten zum jeweiligen Thema. Sollte die Leitung belegt sein, es einfach zu einem späteren Zeitpunkt nochmals versuchen.

Im Einzelnen jeweils 16.00 bis 18.00 Uhr:

Mittwoch, 18.11.2020: „Was tun, wenn ich als Angehöriger und Betreuer das Gefühl habe, „aufgefressen“ zu werden? Wie kann ich für mich selber sorgen?“ mit Anne Magin-Kaiser, Leiterin der Kurse Demenz, Telefon: 07525/7868.

Freitag, 20.11.2020: „Wie kann wertschätzender Umgang mit meinem an Demenz erkrankten Angehörigen ganz praktisch gelingen?“ mit Martin Kaiser, Validationstrainer, Musiktherapeut, 07525/7868.

Mittwoch, 25.11.2020: „Demenzkrankung - was nun/was tun?, Diagnostik, Hilfen und Angebote“ mit Michael Wisussek, Fachberater Demenz, 0171 27 34 607.

Freitag, 27.11.2020: „Alles wie immer“ - Hilfreiche Rituale im Zusammenleben mit an Demenz Erkrankten“ mit Martin Kaiser, 07525/7868.

Mittwoch, 02.12.2020: „Immer ruhig Blut bewahren, auch wenn man aus der Haut fahren könnte“ - Konflikte-was hilft?“ mit Anne Magin-Kaiser, 07525/7868.

Freitag, 04.12.2020: „Notfallsituationen bei Demenz – wie kann ich vorsorgen und mich verhalten?“ mit Michael Wisussek, 0171 27 34 607.

Mittwoch, 09.12.2020: „Notfall Demenz – Handlungssicherheit und Hilfe“ mit Michael Wisussek, 0171 27 34 607.

Freitag, 11.12.2020: „Wenn die Nacht zum Tag wird“ - Wie kann ich den Schlaf- und Wachrhythmus bei Menschen mit Demenz günstig beeinflussen?“ mit Barbara Mader, Pflegefachkraft, Studentin der sozialen Arbeit, 0163 34 35 220
Weitere Informationen der im Netzwerk Demenz zusammengeschlossenen Einrichtungen findet man unter: www.netzwerk-demenz-bc.de

Was sonst noch interessiert

Lotto Sportjugend-Förderpreis: 100.000 Euro für vorbildliche Jugendarbeit

Gemeinsam mit dem Landessportverband und dem Kultusministerium schreibt Lotto Baden-Württemberg den Sportjugend-Förderpreis aus. Der Wettbewerb richtet sich an Sportvereine mit vorbildlicher Jugendarbeit. Wer mitmachen möchte, stellt das Projekt auf www.sportjugendfoerderpreis.de ein oder schickt die Bewerbung an Toto-Lotto. Teamgeist, Solidarität und Fairplay – das leben die Sportvereine in Baden-Württemberg. „Unsere Vereine übernehmen eine wichtige gesellschaftliche Aufgabe, gerade auch durch ihre Jugendarbeit“, betont Lotto-Geschäftsführer Georg Wacker. „Mit unserem Wettbewerb möchten wir das herausragende ehrenamtliche Engagement belohnen.“ Prämiert werden Aktionen der Vereinsjugendarbeit aus den Jahren 2019 und 2020. Sie reichen vom Engagement für das Gemeinwohl über Partizipation von Kindern und Jugendlichen bis hin zu Veranstaltungen und Freizeitaktivitäten. Auch auf Angebote der digitalen Jugendarbeit, Projekte zu Inklusion, Integration und Nachhaltigkeit ist die Jury gespannt. Selten war gesellschaftlicher Zusammenhalt stärker gefragt als in der CoronaKrise. Auch hier war und ist auf die Sportvereine Verlass. Mit großer Flexibilität und Kreativität improvisieren sie im Trainingsalltag oder unterstützen durch Nachbarschaftshilfe. Für dieses beispielgebende Engagement vergibt die Jury Sonderpreise. Der Lotto Sportjugend-Förderpreis ist mit insgesamt 100.000 Euro dotiert. Die Siegerehrung findet im Sommer 2021 im Europa-Park in Rust statt.

Bewerbungsunterlagen gibt es bei den Sportorganisationen und in den Lotto-Annahmestellen. Unter www.sportjugendfoerderpreis.de können Bewerbungen auch online eingereicht werden. Teilnahme-bzw. Einsendeschluss ist der 11. Januar 2021.

STELLENANGEBOTE

ForstBW

Der Forstbezirk Oberland sucht zum Ausbildungsstart am 1. September 2021 für die Ausbildungsstätte Birkenhard mehrere

**Auszubildende
zur/zum Fortwirt/in (w/m/d)**

Weitere Informationen und den Link zu unserem Bewerbungsportal finden Sie unter www.forstbw.de (Reiter: Aktuelles – Stellenausschreibungen).

GESCHÄFTSANZEIGEN

Großer Geflügelverkauf

Enten-Gänse-Puten u. Mast bitte vorbestellen!

Dienstag, 10.11.2020 letzter Termin

Erolzheim; Nähe BayWa Markt, 11.45 Uhr

Geflügelzucht J. Schulte, Tel. 05244 8914 · Fax 05244 77247
www.gefluegelzucht-schulte.de



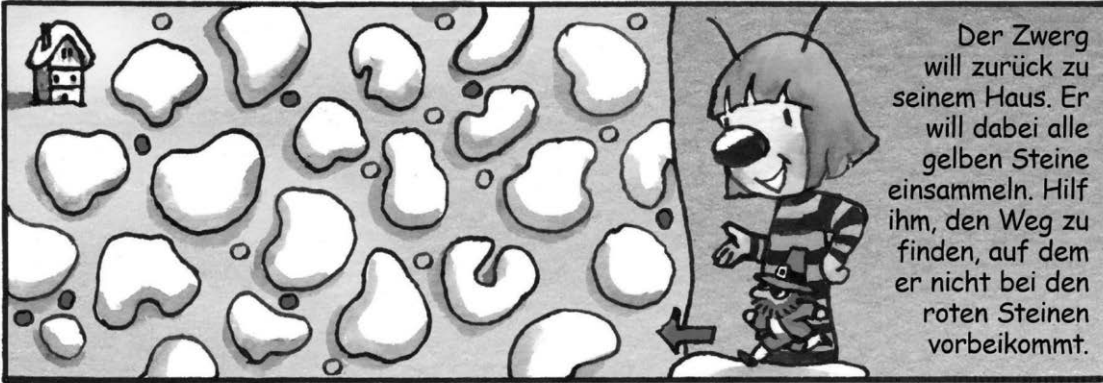

© Bruchmalki/DEIKE 751133RR

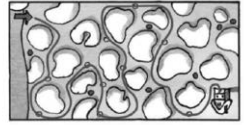

Lösung:

G	E	I	R	N	D	R	G	I	F	O	N	G	E	I	E	N	I	R	K	R	E	T	I	R	P	N	E	R	B	G	A
I	A	T	N	T	N	N	I	R	O	S	C	N	A	S	E	N	N	M	R	G	I	B	R	E	K	I					
	T	R		R	O	K	T	P	N	E	B	A	T	E	N	I	E	R	I	R	K	O	A	R	E	R	E	N	Z	H	
O	H	R	E	G	E		E	A	D	B	I	O	B		E	A	F	A	F	B		W	R		E	B					
T	E	S	R	N	T	S	E	R	B		N	A	O	N	W	D	R	N	S	E	W	E	M	D	E	A	O	E	I	H	
T	K	I		U	T		L	A	T	S	L	U	L	I		M		K	D	I	D	M	K	E	S	N					
T	R		U	K	D	R	I	N	E	G		O	N		P	W	A	T	N	E	E	A	S	D		R	A				
H	A	L	W	A	U	N	M	B		E	R	E	F	I	A	E	D	B	T	E	R	E	N	A	S	O	B	T	R		
R	F		N	H		R	S	A	R	O		S	A	L	I		T	N		E	L	I	F	E	N	I	G	D			
	S	K	N	T	S	I	N	R	E	T	T		M	I		E	D	E	N	M	R	I	U	R	I	N	G				
W	O	K	F	A	R		Z	R			R	E	U	R	T	T	E	N		S	K		U	O	L	E					
O	E	W	H	A		O	M	T	B	R	D	A	N	C	H		U	U		S	K	E	A	I	U		E	A			
	R	H		R	A		R	B	N	I	G	M	A		W	O	E	M	B	T	E	R	A		N	G	A	N			
S	N	T	U	I	N	R		T	N		S	R	N	K		S	B		M	I	M	I	R	N	S	I	U	C	O	I	
R	E	A		I	B		W	R	L	E	S	O	R	L	U	T	I														
H	G		P	H	A	L	O	E		S	I	R	L	A	K	E															
R	N	L	S	M	U	T	E	M	E	G	K	E																			
	R		Z	S	R	A	N																								
I	E		I	H	W	N	E	I	A	N	E																				
S	F	O	M	F	I	R	E	W	N																						
T	E	R	E	E	C	H																									
	T	I		K	I	N	A																								
U	C	H	A	E		R	I																								



© Clipdealer/DEIKE 750R75K1

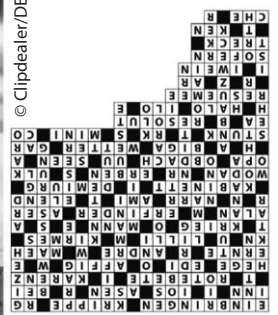

Geschenk-Abo

1 Jahr Lesespaß verschenken und nur 9 Monate bezahlen!

Das ideale
Geschenk



Die Mitarbeiterinnen und Mitarbeiter der Stadtverwaltung, der Stadtwerke und der städtischen Einrichtungen wünschen allen frohe Weihnachten und einen guten Start in das Jahr 2020!

Herzliche Einladung zum Neujahrsempfang am Sonntag, 12. Januar 2020 um 17.00 Uhr in der Stadthalle.



Druck + Verlag
WAGNER

Das ist ein Angebot von:
Druck + Verlag Wagner GmbH & Co. KG
Max-Planck-Straße 14, 70806 Kornwestheim

Jetzt Abo verschenken:
vertrieb@duv-wagner.de
www.duv-wagner.de/abo

Sektionaltore inklusive Montage
 Persönliche Beratung per Telefon oder vor Ort

 **Pfullendorfer**
 TOR-SYSTEME

Kipptorstraße 1-3
 88630 Pfullendorf
 Tel. 07552 2602-0
 info@pfullendorfer.de

www.pfullendorfer.de

Bestattungen Spandl

88416 Edenbachen · Bachgasse 4

Telefon 0 73 52 / 32 21
 info@bestattungen-spandl.de

Tag und Nacht erreichbar · Überführungen der Verstorbenen
 Komplette Abwicklung des Sterbefalls

vr-memmingen.de/wohnen-im-alter



Erna und Eduard in ihrer neuen Wohnung in Memmingerberg

**WOHNEN IM ALTER:
 Glück kann man nicht kaufen, aber planen.**

Morgen kann kommen.
 Wir machen den Weg frei.

Jetzt auf „barrierefrei“ umsteigen! Sprechen Sie uns an!

 **Haus der Immobilie**
 Maximilianstraße 24
 87700 Memmingen

Tel.: 08331 / 8200 - 379
 Mail: immobilien@vr-memmingen.de

VR-Bank Memmingen eG 

Schrott Trunke GmbH & Co. KG
Schrott & Metallhandel

Container-Dienst
 (Müll, Holz und Bauschutt)
 Privat und Gewerblich
 Telefon 08395 / 911188
 Mobil 0160 / 8018391

Werben mit Erfolg

VERANSTALTUNGEN

TUPPERWARE in Dettingen

Jasmin´s Tupper-Stübchen ist umgezogen
 ab dem 9. November finden Sie mich an der neuen Adresse.

Umtausch, Ersatzteile, Angebote, Neuheiten uvm. besuchen Sie mich zu meinen Öffnungszeiten, Montags von 17 - 19 Uhr, Dienstags 9.30 - 12 Uhr

Jasmin Lober, Kellmünzer Str. 4, 88451 Dettingen
 Telefon 0176 / 610 35 461

Gezielt und günstig werben!



Schweine vom Jakobshof Familie Wiest 88477 Schönebürg LKR Biberach

GASTHOF OCHSEN METZGEREI RAIDT

WOCHENEMPFEHLUNG

Schweinehals & Schweinehüfte		100g 0,99 €
Fleischkäse grob & fein roh zum Ausbacken in Ihrem Ofen		100g 0,99 €
Zwiebelmettwurst		100g 1,38 €
Unsere Schübling		100g 1,25 €
Mettwurst fein		100g 1,10 €

Alte Steige 1 | 88450 Berkheim | Tel. 08395/ 92939
 Leutkircher Str. 1 | 88453 Erolzheim | Tel. 07354/ 7938
 Schulstraße 3 | 88451 Dettingen | Tel. 07354/ 9378811

BESTE QUALITÄT