Mitteilungsblatt Gemeinde Erolzheim

55. Jahrgang | Donnerstag, 13. Dezember 2018 | Nummer 50

Winterpause

Sehr geehrte Autoren,

in den Kalenderwoche **52/2018 und 1/2019** wird kein Mitteilungsblatt erscheinen.

Letzte Veröffentlichung: 20.12.2018
Redaktionsschluss: 17.12.2018, 15:00 Uhr

Nächste Veröffentlichung: 10.01.2019
Redaktionsschluss: 07.01.2019, 15:00 Uhr

Wir bitten um Beachtung
und wünschen Ihnen schöne Feiertage.

Der Verlag

Amtliche Bekanntmachungen

Einladung zur Gemeinderatssitzung

Die nächste öffentliche Sitzung des Gemeinderates findet am **Dienstag, 18. Dezember 2018 um 19:30 Uhr** im Sitzungssaal des Rathauses statt.

Tagesordnung:

1. Baugesuche
   1.1 Neubau eines Einfamilienhauses mit Garage auf dem Grundstück Flst. 610/1, Laubacher Straße 1, Edelbeuren
   1.2 Überdachung einer bestehenden Mauer zur Nutzung als Carport auf dem Grundstück Flst. 3787, Mühlstraße 42, Erolzheim
2. Annahme von Spenden
3. Bekanntgaben und Verschiedenes
4. Bürgerfragen

Anschließend findet eine nichtöffentliche Beratung statt.

Kurzbericht zur Gemeinderatssitzung vom 04. Dezember 2018

Bekanntgabe nichtöffentlicher Beschlüsse
Als Schulsekretärin der Grundschule wird Frau Veronika Gayer, Erolzheim eingestellt.

Information des Kreisforstamts zum Borkenkäferbefall im Gemeindewald Kreisforstamtsleiter, Herr Jehle und Revierförsterin, Frau Wagner waren anwesend und berichteten im Gemeinderat vom diesjährigen akuten Borkenkäferbefall im Wald. Hauptursache war der trockene Sommer sowie die sandigen, nicht wasserspeichernden Böden. Dies begünstigte die Vermehrung des Borkenkäfers.
Auf Grund der starken Ausbreitung des Käfers in der gesamten Region waren die Forstunternehmen so stark ausgelastet, dass eine Aufarbeitung nicht zeitnah erfolgten konnte.
Mit dem Borkenkäferbefall ist auch ein deutlicher Wertverlust des Holzes verbunden. Gleichzeitig wurde der Markt mit Holz überschwemmt. Dies bedeutet für die Gemeinde sowie alle Waldbesitzer einen erheblichen wirtschaftlichen Schaden.
Die wegen des Käferbefalls teilweise vollständig abgeholzten Bestände sollen nun als Mischwald aufgeforstet werden. Die Verwaltung wurde ermächtigt, für den Bereich im Gewann „Toter Mann“ nach Einholung von Angeboten, den Auftrag zu erteilen.

Baugesuche
Zu nachfolgenden Baugesuchen erteilte der Gemeinderat sein Einvernehmen und wenn notwendig, die erforderlichen Befreiungen vom Bebauungsplan:
- Neubau eines Einfamilienhauses mit Doppelgarage auf dem Grundstück Alter Rathausplatz 15, Erolzheim
- Umnutzung einer ehemaligen Metzgereifiliale in eine Wohnung auf dem Grundstück Mittelgasse 10, Erolzheim
- Teilüberdachung der Terrasse auf dem Grundstück Schützenstraße 4, Erolzheim

Baugrunduntersuchung im Bereich Bei der Kirche, Alter Rathausplatz
Für die Prüfung der Standsicherheit der Straßen bei der Kirche und Alter Rathausplatz wurde vom Gemeinderat der Auftrag zur Baugrunduntersuchung an die Firma Geotechnik Henke und Partner GmbH zum Angebotspreis von 12.353,80 € vergeben.

Antrag der Firma Sonac Erolzheim GmbH auf Änderung der Betriebsanlage nach dem Bundesimmissionsschutzgesetztes
- Einvernehmen der Gemeinde zum Baugesuch
- Stellungnahme der Gemeinde zum Vorhaben
Die Firma Sonac GmbH beantragt die Erweiterung des Betriebs, wodurch die Produktion von bisher 1.000 t/Woche Rohware auf 1.500 t/Woche erhöht werden soll. Hierfür sind bauliche Maßnahmen notwendig, die unter anderem die Erweiterung des Betriebsgebäudes, die Errichtung eines Silos, die Überdachung des Biofilters sowie die Einhausung der Anlieferungsrampe (Andockstation) sowie die Neuanlage von Parkplätzen umfassen.
Zu den dem Bebauungsplan entsprechenden baulichen Maßnahmen wurde vom Gemeinderat das Einvernehmen erteilt.

Im Rahmen des vom Regierungspräsidium Tübingen durchgeführten Genehmigungsverfahrens hat die Gemeinde die Möglichkeit, eine Stellungnahme abzugeben. Darin soll auf folgende Punkte hingewiesen werden:

- Laut Antrag werden bezüglich der Geruchsimmissionen die im Industriegebiet festgesetzten Werte eingehalten. Da es in der Vergangenheit deswegen vermehrt Klagen gab, teilweise über das Industriegebiet hinaus, wird darauf hingewiesen, dass die genehmigten bzw. zulässigen Werte eingehalten werden müssen und ggf. durch Kontrollen die Einhaltung nachzuweisen ist.
- Bezüglich der Lärmimmissionen ist ebenfalls darauf zu achten, dass die vorgegebenen Werte eingehalten werden.
- Beim Lieferverkehr durch LKW´s ist sicherzustellen, dass Werktags sowie am Wochenende und an Feiertagen die dem Betrieb zugehörenden LKW´s auf dem Betriebsgelände parken.
- Bezüglich des Abwassers wird darauf hingewiesen, dass die Firma Sonac ihr eingeräumtes Kontingent einzuhalten hat.

Änderung der Wasserversorgungssatzung/Neukalkulation der Wassergebühren

Die Wassergebühr wurde für das Jahr 2018 Ende des letzten Jahres bereits kalkuliert und mit 0,90 €/m³ kostendeckend festgesetzt. Da in der Kalkulation angesetzte Kosten, unter anderem für Unterhaltungsmaßnahmen, nicht angefallen sind und durch die Steigerung des Wasserbezugs eines Großabnehmers kann die Wassergebühr für das Jahr 2018 von bisher 0,90 €/m³ auf 0,56 €/m³ reduziert werden. Gleichzeitig wurde die Wassergebühr für das Jahr 2019 neu kalkuliert. Unter Berücksichtigung der erwartenden Einnahmen und Ausgaben und der erwartenden Wasserabgabe ergibt sich für das Jahr 2019 eine kostendeckende Wassergebühr von 0,74 €/m³. Die Gebührensätze für das Jahr 2018 sowie das Jahr 2019 wurden entsprechend der Kalkulation vom Gemeinderat festgesetzt. Auf die entsprechende Bekanntmachung zur Änderung der Wasserversorgungssatzung wird verwiesen.

Änderung der Abwassersatzung/Neukalkulation der Abwassergebühren

Der Kalkulationszeitraum für die Abwassergebühren endet am 31.12.2018. Deshalb wurde für die Jahre 2019 und 2020 eine Neukalkulation aufgestellt. Diese berücksichtigt die zu erwartenden Einnahmen und Ausgaben sowie den künftigen Aufwand durch den Anschluss ans Gruppenklärwerk Heimertingen. Ebenfalls enthalten sind bisherige Kostenüber- und unterdeckungen. Danach ergeben sich folgende Abwassergebühren für den Zeitraum 2019 bis 2020:

Schmutzwassergebühr 1,52 €/m³ (bisher 2,50 €/m³)
Niederschlagswassergebühr 0,21 €/m³ (bisher 0,32 €/m³)

Die Gebührensätze wurden vom Gemeinderat beschlossen. Es wird ebenfalls auf die nachfolgende Bekanntmachung der Änderung Abwassersatzung verwiesen.

Bekanntgaben und Verschiedenes

- Umbau und Erweiterung Grundschule
  Die Arbeiten zum Umbau und der Erweiterung der Grundschule werden noch im Dezember beschränkt ausgeschrieben. Die Vergabe der Arbeiten ist für die Gemeinderatssitzung am 26. Februar 2019 vorgesehen. In einem ersten Bauabschnitt soll die Erweiterung der Grundschule erfolgen. Nach der Errichtung der vier neuen Klassenräume erfolgt der Umzug und anschließend der Umbau im Bestand.
- Erschließung Baugebiet Helsenäcker II mit Errichtung Flutmulde zur Rot und Erneuerung der Wasserleitung von Edelbeuren nach Dietbruck durch den Zweckverband Iller-Riß
- Die Arbeiten sollen im Januar ausgeschrieben und in der Sitzung vom 26. Februar 2019 vergeben werden. Die Arbeiten werden mit einer Fertigstellung der Erschließungsarbeiten bis November 2019 ausgeschrieben.
- Straßenbeleuchtung Baugebiet Brentenghau II
  Der Auftrag über die Erschließung im Baugebiet Bretenghau II wurde an die Firma Elektro Schad zum Angebotspreis von 21.291,48 € vergeben.
- Neubau Pumpwerk Erolzheim durch den Abwasserzweckverband Illertal
  Der Vorsitzende informierte, dass auf Grund des Grundwassereinbruchs Ende September die bereits gesetzten Spundwände gezogen und die Baugrube wieder verfüllt wurde. Mitte November wurden die Spundwände neu gerammt und die Grube ist zwischenzeitlich ausgehoben. Es wird angestrebt, bis vor Weihnachten noch die Bodenplatte zu errichten.
  Für die Reinigung der Siebanlage ist ein Wasseranschluss notwendig. Hierfür genehmigte der Gemeinderat die Nutzung eines Brunnens und erteilte die Befreiung vom Anschluss- und Benutzungszwang. Gleichzeitig behält sich die Gemeinde der Erhebung einer Bereitstellungsgebühr vor.
- Bezugspreiserhöhung Mitteilungsblatt
  Der Wagner Verlag hat wegen der Erhöhung des Mindestlohnes die Bezugspreiserhöhung für das Mitteilungsblatt ab dem Jahr 2019 von jährlich 24,60 € auf 26,60 € angekündigt.
- Infoveranstaltung Breitbandausbau Teilorte
  Hierzu findet am Dienstag, 11. Dezember 2018 findet um 19:00 Uhr in Bonlanden eine Informationsveranstaltung statt.
- Funkturm beim Hochbehälter Erolzheim
  Der Vorsitzende informierte, dass beim Funkturm am Hochbehälter durch die Zusammenlegung der O² und E-Plus Netze die Betreiber die Anlage um eine LTE-Sendeanlage erweitern werden.
- Planung Umbau/Neugestaltung Langgasse
  Der Vorsitzende informierte, dass auf Grund der Auslastung des Ingenieurbüros Funk, vor allem aber wegen krankheitsbedingter Ausfälle die auf Ende Oktober zugesagte Planung noch nicht vorgelegt werden kann. Als neuer Termin wurde das Frühjahr 2019 ins Auge gefasst.

Öffentliche Bekanntmachung

Satzung zur Änderung der Satzung über die öffentliche Abwasserbeseitigung (Abwassersatzung AbwS) vom 4. Dezember 2018

Aufgrund von § 46 Abs. 4 und 5 des Wassergesetzes für Baden-Württemberg (WG), §§ 4, 11 und 142 der Gemeindeordnung für Baden-Württemberg (GemO) und §§ 2, 8 Abs. 2, 11, 13, 20, 29 und 42 des Kommunalabgabengesetzes für Baden-Württemberg (KAG) hat der Gemeinderat der Gemeinde Erolzheim am 4. Dezember 2018 folgende Satzung zur Änderung der Satzung über die öffentliche Abwasserbeseitigung (Abwassersatzung AbwS) vom 07.11.2017 beschlossen:

I. Änderung von Vorschriften

§ 42 Höhe der Abwassergebühren

(1) Die Schmutzwassergebühr (§ 40) beträgt je m³ Abwasser 1,52 €.

(2) Die Niederschlagswassergebühr (§ 40a) beträgt je m² versiegelte Fläche 0,21 €.
(3) - unverändert -
(4) *- unverändert -*

II. Inkrafttreten

Diese Satzungsänderung tritt zum 1. Januar 2019 in Kraft.

Hinweis:
Eine etwaige Verletzung von Verfahrens- oder Formvorschriften der Gemeindeordnung für Baden-Württemberg (GemO) oder aufgrund der GemO beim Zustandekommen dieser Satzung wird nach § 4 Abs. 4 GemO unbeachtlich, wenn sie nicht schriftlich innerhalb eines Jahres seit der Bekanntmachung dieser Satzung gegenüber der Stadt/Gemeinde geltend gemacht worden ist; der Sachverhalt, der die Verletzung begründen soll, ist zu bezeichnen. Dies gilt nicht, wenn die Vorschriften über die Öffentlichkeit der Sitzung, die Genehmigung oder die Bekanntmachung der Satzung verletzt worden sind.

Ausgefertigt

Erolzheim, den 4. Dezember 2018

gez. Ackermann
Bürgermeister

Öffentliche Bekanntmachung

Satzung zur Änderung der Satzung über den Anschluss an die öffentliche Wasserversorgungsanlage und die Versorgung der Grundstücke mit Wasser (Wasserversorgungssatzung)

Auf Grund der §§ 4,11 und 142 der Gemeindeordnung für Baden-Württemberg sowie der §§ 2, 8 Abs. 2, 11, 13, 20 und 42 des Kommunalabgabengesetzes für Baden-Württemberg hat der Gemeinderat der Gemeinde Erolzheim am 4. Dezember 2018 folgende Satzung zur Änderung der Satzung über den Anschluss an die öffentliche Wasserversorgungsanlage und die Versorgung der Grundstücke mit Wasser (Wasserversorgungssatzung) der Gemeinde Erolzheim vom 07.11.2017 beschlossen:

I. Änderung von Vorschriften

§ 43 Verbrauchsgebühren

(1) Die Verbrauchsgebühr wird nach der gemessenen Wassermenge (§ 44) berechnet.
Die Verbrauchsgebühr beträgt pro Kubikmeter
ab 01.01.2018: 0,56 €
ab 01.01.2019: 0,74 €

(2) Wird ein Bauwasserzähler oder ein sonstiger beweglicher Wasserzähler verwendet, beträgt die Verbrauchsgebühr pro Kubikmeter
ab 01.01.2018: 0,56 €
ab 01.01.2019: 0,74 €

(3) Wird die verbrauchte Wassermenge durch einen Münzwasserzähler festgestellt, beträgt die Gebühr (einschließlich Grundgebühr gemäß § 42 und Umsatzsteuer gemäß § 53) pro Kubikmeter
ab 01.01.2018: 0,59 €
ab 01.01.2019: 0,79 €

II. Inkrafttreten

Diese Satzungsänderung tritt rückwirkend zum 1. Januar 2018 in Kraft.

Hinweis:
Eine etwaige Verletzung von Verfahrens- oder Formvorschriften der Gemeindeordnung für Baden-Württemberg (GemO) oder aufgrund der GemO beim Zustandekommen dieser Satzung wird nach § 4 Abs. 4 GemO unbeachtlich, wenn sie nicht schriftlich innerhalb eines Jahres seit der Bekanntmachung dieser Satzung gegenüber der Gemeinde geltend gemacht worden ist; der Sachverhalt, der die Verletzung begründen soll, ist zu bezeichnen. Dies gilt nicht, wenn die Vorschriften über die Öffentlichkeit der Sitzung, die Genehmigung oder die Bekanntmachung der Satzung verletzt worden sind.

Ausgefertigt

Erolzheim, den 4. Dezember 2018

gez. Ackermann
Bürgermeister

Vorweihnachtlicher Besuch im Rathaus

Letzten Donnerstag besuchten der Nikolaus und sein Engel wieder die Mitarbeiter des Rathauses und den Bürgermeister.
Aus seinem großen, goldenen Buch las er vor, was das Jahr über geschehen ist und ob auch alle brav waren. Es gab Lob und Tadel an den Bürgermeister und die Mitarbeiter. Zum Schluss verteilte der Nikolaus zusammen mit seinem fleißigen Helfer kleine Geschenke an die Rathausbediensteten.
Herrn Markus Kneitz und seiner Familie ein herzliches Dankeschön für diese gelungene und tolle Überraschung!

Gemeindekasse geschlossen!

Die Gemeindekasse ist am Montag, 17. Dezember 2018 und am Dienstag, 18. Dezember 2018 wegen einer Schulung nicht besetzt.

Wir bitten um Beachtung!

Eindrücke vom Nachmittag für die ältere Generation am 09. Dezember 2018

Schön, dass wieder so viele der Einladung gefolgt sind.

In der weihnachtlich dekorierten Halle wurden die Gäste mit einem Kuchenbuffet verwöhnt...

... und mit einem tollen abwechslungsreichen Programm unterhalten.

Ein herzliches Dankeschön unserer Landjugend und unserem Landvolk für die Dekoration der Halle, das Kuchenbuffet und die Gestaltung des Nachmittags. Ebenso Herrn Pfarrer Jaeckel für den besinnlichen Beitrag zum Advent.

Jochen Ackermann
Bürgermeister

Gemeindekasse geschlossen!

Wegen der Umstellung auf das Neue Kommunale Haushalts- und Rechnungswesen (NKHR) bleibt die Gemeindekasse vom 24.12.2018 bis einschließlich 11.01.2019 geschlossen.
Wir bitten um Ihr Verständnis.

Öffnungszeiten Rathaus

Das Rathaus ist am **Donnerstag, 13. Dezember 2018** bereits ab 18:00 Uhr wegen der Weihnachtsfeier der Bediensteten geschlossen.
Wir bitten hierfür um Verständnis!

Selbstablesung der Wasserzähler für die Jahresabrechnung 2018 der Wasser- und Entwässerungsgebühren

Sehr geehrte Wasserabnehmer!
Wie bereits in den Vorjahren bitten wir Sie auch heuer wieder, die Selbstablesung der Wasserzähler für die Wasserabrechnung 2018 vorzunehmen. Sie erhalten in diesen Tagen das für Ihre Abnahmestelle ausgedruckte Selbstableseformular.
Wir bitten Sie, den Ablese-Abschnitt ausgefüllt bis **spätestens Freitag, 04. Januar 2019** dem Bürgermeisteramt **(Rathausbriefkasten)** zurückzugeben. Es ist auch möglich, den Zählerstand zusammen mit dem Kassenzeichen und Ablesedatum per Fax (07354) 9318-99 oder per E-Mail an knoll-gantner@erolzheim.de mitzuteilen.
Bitte beachten Sie hierzu die nachstehenden Hinweise:
Auf Ihrem Ableseformular sind die Grunddaten bereits aufgedruckt. Sie tragen also nur noch den Zählerstand und das Ablesedatum ein. Vergleichen Sie hierzu die Zählernummer im Formular mit der Ihres Wasserzählers (s. Bild), damit es zu keiner Verwechslung kommen kann. Der zu meldende Zählerstand (s. Bild) hat max. 5 Ziffern und **keine Kommastelle.**
Sollte uns der Verbrauch nicht rechtzeitig vorliegen, müssen wir Ihren Wasserverbrauch schätzen. Vielen Dank für Ihre Mitarbeit!

Bürgermeisteramt Erolzheim

Beispiel-Zähler

Zählernummer
Zählerstand
(in diesem Beispiel 35 cbm)

Beim Fundamt Erolzheim hat sich in letzter Zeit folgendes angesammelt:

- Graue Jungenmütze mit Aufdruck
- Spielzeug Flugzeug „Jumbo“

Im Rathaus Erolzheim liegen geblieben:
- Graue Fleecejacke, Marke Bench

Bei der Veranstaltung „Puppentheater Alberto“ sind folgende Gegenstände im Katholischen Gemeindehaus liegen geblieben:
- schwarz/grau gestreifter Loopschal für Kinder und
- weißer Kinderbeißring „Giraffe“

Ebenfalls sind folgende Gegenstände im Kath. Gemeindehaus liegen geblieben:
- Schwarzes Fleecestirnband
- Einzelner blauer Fleecehandschuh für Kinder
- 1 Paar helle Socken
- Herrenfahrrad Marke giant, Fundort: Sparkasse/Parkplatz Theaterstadel
- Damenfahrrad, Rahmen lila-pink, Fundort: Sparkasse/Parkplatz Theaterstadel
- Brille mit Stärke, schwarzes Gestell, Fundort: Mühlstraße

Die Besitzer können ihr Eigentum während den Öffnungszeiten beim Bürgerbüro abholen.

Vermissen Sie Gegenstände?
Vielleicht wurden diese als Fundsache bei einer umliegenden Gemeinde abgegeben.

Erhöhung der Bezugspreise im Jahr 2019

Liebe Abonnenten des Amts- und Mitteilungsblattes Erolzheim

durch die Preiserhöhung für Rohstoffe (Papier, Farbe, ...), aber auch durch die Aufstufung des gesetzlichen Mindestlohnes, müssen wir eine Bezugspreiserhöhung des Amtsblattes Erolzheim durchführen.

Die Gebühr für ein Jahresabonnement kostet ab dem 01.01.2019 **26,60 Euro**.

Das Amtsblatt ist das offizielle Sprachrohr der Kommune. Zusammen mit dem Rathaus, den Vereinen, Schulen und weiteren Institutionen freuen wir uns, Ihnen auch künftig alle wichtigen Informationen aus der Gemeinde direkt in den Briefkasten zu liefern.

Druck + Verlag WAGNER

Druck + Verlag Wagner GmbH & Co.KG · Max-Planck-Straße 14 · 70806 Kornwestheim

Geschwindigkeitsmessungen

Tatort			Zeit				Geschwindigkeit																
Gerät	Index	Beschreibung	Gerät	Starttag	Von	Bis	Zul	max	06-10 km/h	11-15 km/h	16-20 km/h	21-25 km/h	26-30 km/h	31-40 km/h	41-50 km/h	51-60 km/h	61-70 km/h	>70 km/h	Sum	Anz	Verw	FV	Gem
ESO	114	L 299, OD	5513	01.10.18	06:47	08:55	50	70	4	2	2	0	0	0	0	0	0	0	8	0	8	0	187
ESO	111	L 299, OEG Bechtenrot	5513	22.10.18	10:25	12:50	50	67	6	1	0	0	0	0	0	0	0	0	7	1	6	0	229
ESO	112	K 7580, OEG Edelbeuren	5513	25.10.18	06:54	09:00	50	63	7	0	0	0	0	0	0	0	0	0	7	0	7	0	174
Gewählter Zeitraum von 01.10.2018 bis 31.10.2018								Gesamt	17	3	2	0	0	0	0	0	0	0	22	1	21	0	590

Die 19222 braucht eine Vorwahl

Wer im Landkreis einen Krankentransport braucht, muss 2019 umdenken

Wer einen Krankentransport benötigt, wählt die 19222. So funktioniert das im Landkreis Biberach seit vielen Jahren. Doch bald ändert sich was: Ab dem 1. Januar braucht man für die 19222 zusätzlich eine Vorwahl. Bislang kam man bei Festnetz-Gesprächen immer ohne Vorwahl aus und wurde automatisch zur zuständigen Leitstelle durchgestellt – das klappt ab Januar nicht mehr. Damit auch im neuen Jahr alle telefonisch gut durchkommen, bittet die Integrierte Leitstelle in Biberach, sich auf diese Umstellung vorzubereiten und die neue Nummern-Kombination rechtzeitig zu notieren oder zu hinterlegen.

„Wer aus dem Kreisgebiet bei uns einen Krankentransport bestellen will, muss ab dem neuen Jahr die Vorwahl von Biberach wählen und danach die 19222“, sagt Michael Mutschler von der Geschäftsführung des DRK-Kreisverbands. Wie war es bisher? Wer vom Handy aus auf der 19222 anrief, brauchte die Vorwahl schon immer. Bei Festnetz-Gesprächen griff bislang eine ähnliche Automatik wie bei Notrufen: Die Telekom sorgte dafür, dass jeder Anruf automatisch direkt zu jener Leitstelle weitergeleitet wurde, die für den Standort des Anrufers zuständig war, auch ohne Vorwahl. Dieser Service greift ab Januar für den Landkreis Biberach nicht mehr. Betroffen sind alle, die außerhalb des Ortsnetzes Biberach sind, also selbst nicht die Vorwahl 07351 haben: Sie müssen künftig 07351 19222 wählen, um über die Integrierte Leitstelle Biberach einen Krankentransport zu bestellen. „Bei den Notrufen ändert sich nichts“, sagt Mutschler. „Die 112 und auch die 110 funktionieren weiterhin auch ohne Vorwahl.“ Übrigens ist es auch kein Problem, wenn man die Vorwahl mit wählt, obwohl man bereits innerhalb des Ortsnetzes ist – dann kommt man trotzdem wie gewünscht bei der Leitstelle Biberach heraus.

NOTRUFE
im Landkreis Biberach

Rettungsdienst | Notarzt	**112**
Feuerwehr	**112**
Polizei	**110**
Krankentransporte	07351 19222
Ärztlicher Notdienst	116 117
Kinderärztlicher Notdienst	0180 1929343

Dem DRK ist es wichtig, dass die Abläufe im neuen Jahr trotz der Umstellung gut klappen. „Wir machen schon jetzt überall auf die Umstellung aufmerksam, damit alle unsere Partner im medizinischen Bereich, die Kliniken und Arztpraxen, Alten- und Pflegeheime sich darauf einstellen können.“ Denn vielerorts ist die 19222 in Telefonanlagen hinterlegt und abgespeichert. „Und parallel betreiben wir Öffentlichkeitsarbeit, damit auch unsere Patientinnen, Patienten und alle, die nicht so regelmäßig anrufen, von der Umstellung erfahren.“ Der DRK-Kreisverband bietet über seine Homepage notruf.drk-bc.de Anzeigenmotive sowie eine aktualisierte Variante der Notruftafel an. Diese Dateien kann jeder kostenlos herunterladen und verwenden.

Bei Fragen dürfen sich interessierte Bürgerinnen und Bürger gerne auch an die Leitung der Leitstelle Biberach, Herrn Quade, unter der Rufnummer 07351 157033 wenden.

WICHTIGE RUFNUMMERN UND TERMINE

Öffnungszeiten Wertstoffhof

mittwochs	16.00 - 18.00 Uhr
samstags	9.00 - 14.00 Uhr

Müllabfuhrtermine

Nächster Abfuhrtermin für den Restmüll:
Freitag, 14. Dezember 2018
Nächste Abfuhrtermine: Samstag, 29. Dezember 2018

Nächster Abfuhrtermin für den Gelben Sack:
Donnerstag, 27. Dezember 2018
Nächster Abfuhrtermin: Mittwoch, 23. Januar 2019

Abfuhr der Papiertonne

Nächster Abfuhrtermin der Papiertonne
Montag, 24. Dezember 2018
Nächster Abfuhrtermin: Dienstag, 22. Januar 2019

Bitte stellen Sie Ihr Müllgefäß immer bis 06.30 Uhr zur Entleerung bereit.
Achtung: Überfüllte Mülltonnen werden nicht geleert und bleiben stehen!!!

Grüngutannahme:
Keine Grüngutannahme mehr für dieses Jahr!

Praxis Dr. med. Marion Schrenker, Berkheim

Praxisurlaub von Montag, 24.12.18 bis einschl. Montag, 31.12.2018

Vertretung: Dr. Fuhrmann in Rot, sowie die Ärzte der umliegenden Gemeinden.

Hausarztpraxis, Dr. med Ute-Maria Waldmann, Klosterstraße 14, Rot a.d. Rot, Tel.: 08395 1558

Die Praxis ist vom 24.12.18 bis 04.01.19 wegen Urlaub geschlossen.

Wir sind ab 07.01.2019 wieder für Sie da!

WICHTIGE RUFNUMMERN UND TERMINE

Gemeindekontakte

Telefonnummern des Rathauses Erolzheim

Zentrale	9318-0
Ackermann Jochen (Bürgermeister)	9318-40
Gallinger Nicole (Vorzimmer BM/Zentrale)	9318-41
Soherr Annette (Bürgerbüro, Standesamt)	9318-45
Mayrock Sarah (Bürgerbüro, Standesamt)	9318-46
Hess Tobias (Hauptamt, Bauamt, Ordnungsamt)	9318-42
Badstuber Christa (Hauptamt)	9318-43
Harder-Funk Andrea (Rentenangelegenheiten)	9318-44
Huchler Wolfgang (Finanzverwaltung)	9318-50
Göppel Jana (Gemeindekasse, Steuern)	9318-51
Knoll-Gantner Margit (Hallenbelegung, Wasserabrechnung)	9318-52
Telefax	9318-99
VHS Illertal	9346 61

E-Mail: poststelle@erolzheim.de

Öffnungszeiten des Rathauses

Öffnungszeiten Gemeindeverwaltung

Montag	08:00 Uhr bis 12:00 Uhr 14:00 Uhr bis 17:00 Uhr
Dienstag	07:00 Uhr bis 13:00 Uhr
Mittwoch	08:00 Uhr bis 12:00 Uhr
Donnerstag	15:00 Uhr bis 19:00 Uhr
Freitag	08:00 Uhr bis 12:00 Uhr

Bereitschaftsdienste

Rettungsdienst	
Notarzt	**112**
Feuerwehr	
Polizei	**110**

jeweils ohne telefonische Vorwahl

Wichtige Rufnummern für den ärztlichen Bereitschaftsdienst:

Landkreis Biberach

Rettungsdienst	112
Allgemeiner Notfalldienst	116 117
Kinderärztlicher Notfalldienst	01801 929343
Augenärztlicher Notfalldienst	01801 929350

Biberach (Allgemeiner Notfalldienst)
Kliniken Landkreis Biberach - Kreisklinik Biberach,
Ziegelhausstraße 50, 88400 Biberach
Sa, So und FT 8:00 - 22.00 Uhr

Zahnärztlicher Notfalldienst

Der Notdienst kann erfragt werden: Tel. (01805) 911610 (0,14 €/min)

Bereitschaftsdienst der Apotheken

Samstag, 15.12.2018
Apotheke Kirchdorf
Ludwigs-Apoheke Memmingen

Sonntag, 16.12.2018
Anna-Apotheke Memmingen
Iller-Apotheke Aitrach
Bitte beachten Sie, dass der Apotheken-Notdienst jeweils um 8.30 Uhr wechselt!

MR Soziale Dienste gGmbH

Haushaltshilfe und Familienpflege
im Raum Rottum-Rot-Iller
Tel. (0800) 400 200 5

Arbeiter-Samariter-Bund

Essen auf Rädern, Telefon (07353) 9844-0

Ökumenische Sozialstation Rottum-Rot-Iller e.V.

www.sozialstationochsenhausen.de

Alten- und Krankenpflege Pflegebereich Erolzheim
Büro: Waldhorngasse 4, 88453 Erolzheim
Pflegedienstleitung: Sabine Kessler,
s.kessler@sozialstation-ochsenhausen.de,
Tel. 07354-93664-04
Öffnungszeiten:
Montag und Mittwoch von 9.00 – 12.00 Uhr
Termine nach telefonischer Vereinbarung

Haus- und Familienpflege/Haushaltshilfe
Büro: Krankenhausweg 28, 88416 Ochsenhausen
Leitung: Christel Dickinson-Rogge
c.dickinson-rogge@sozialstation-ochsenhausen.de
Tel. 07352-9230-33
Bürozeiten: Montag bis Freitag 8.00 – 12.00 Uhr
Telefonische Erreichbarkeit bis 18.00 Uhr
Betreuungsgruppe „Silberperlen“ in Erolzheim und Dettingen
Büro: Krankenhausweg 28, 88416 Ochsenhausen
Leitung: Christel Dickinson-Rogge
c.dickinson-rogge@sozialstation-ochsenhausen.de
Tel. 07352-9230-17
Bürozeiten: Montag bis Freitag 8.00 – 12.00 Uhr

Organisierte Nachbarschaftshilfe Dettingen
Büro: Krankenhausweg 28, 88416 Ochsenhausen
Einsatzleitung: Dorothee Dangel
d.dangel@sozialstation-ochsenhausen.de
Tel. 07352-9230-17, Mobil: 0151 -14 554 792

Haushaltshilfe, Familienpflege und Dorfhilfe der Sozialstation Rottum-Rot-Iller e.V.

Einsatzleitung Frau Christel Dickinson-Rogge,
Tel. (07352) 923033

Nachbarschaftshilfe Erolzheim

Bei Interesse oder Fragen: Andrea Schröder, Tel. 936777

PFLEGE STÜTZPUNKT BADEN-WÜRTTEMBERG LANDKREIS BIBERACH

Hilfe & Beratung rund um das Thema Pflege

Landratsamt Biberach, Rollinstr. 18, 88400 Biberach
telefonische Terminvereinbarung unter 07351/527613
Öffnungszeiten und weitere Info´s unter *www.biberach.de*

Schulnachrichten

Weihnachtskonzert der Realschule Erolzheim

Wir laden auch in diesem Jahr alle Schüler, Eltern und Freunde der Realschule Erolzheim zu unserem Weihnachtskonzert in die Klosterkirche von Bonlanden ein.
Am Mittwoch, den 19.12.2018 um 18.00 Uhr
gestalten Schülerinnen und Schüler, Lehrerinnen und Lehrer der Realschule Erolzheim für Sie ein vorweihnachtliches Programm aus Advents- und Weihnachtsliedern.
Lassen Sie sich auf die Festtage einstimmen!

Wir freuen uns auf Ihren Besuch!

VHS Illertal

VHS Illertal
Tel.: 07354-934 661, Fax: 9318-34, E-mail: vhs.Illertal@t-online.de
Geschäftszeiten: Montag, Dienstag und Freitag: 9.00 bis 11.30 Uhr, Montag und Donnerstagnachmittag von 15 – 17 Uhr, mittwochs geschlossen. Ihre Anmeldungen können Sie telefonisch, auch auf den AB, schriftlich per Post, Fax oder Email an uns senden. Über unsere Homepage können Sie sich zu jeder Zeit ganz einfach anmelden.

Im Januar beginnen folgende Kurse und es sind noch Plätze frei:

Montag, 07.01.2019
Mamas mit Baby am Morgen (Schwarzbart Andrea), **8 Termine**, 9 – 10 Uhr, 32 Euro, Turnhalle Kirchdorf, OG
Gymnastik 60+ (Ingrid Schad), 8 Termine, 17 – 18 Uhr, 20 Euro , Mehrzweckhalle Erolzheim, Bühneneingang
Gymnastik 60+ (Ingrid Schad), 8 Termine, 15:30 – 16:30 Uhr, 20 Euro , Turnhalle Berkheim
Englisch mit Vorkenntnissen A1/A2 – Kursinfos im Büro der vhs- (Monika Joachim Heigh), 8 Termine, 17:45 – 19:15 Uhr, 64/56 Euro , Förderschule Bonlanden

Dienstag, 08.01.2019
Pilates am Morgen (Adelinde Bek), 8 Termine, 9 – 10 Uhr, 40 Euro, Mehrzweckhalle Erolzheim, Bühneneingang

Mittwoch, 09.01.2019
Pilates für leicht Fortgeschrittene (Adelinde Bek), 8 Termine, 17:30 – 18:30 Uhr, 40 Euro, Förderschule Bonlanden, Turnhalle
Wirbelsäulengymnastik (Adelinde Bek), 8 Termine, 18:30 – 19:30 Uhr, 40 Euro, Förderschule Bonlanden, Turnhalle

Donnerstag, 10.01.2019
Yoga im Winter Übungskurs (Ellen Reichl), 8 Abende, 17:30 – 19 Uhr, 56 Euro, Alte Schule Sinningen
Für Kinder ab 7 Jahren:Yoga im Winter (Ellen Reichl), 7 Abende, 16:15 – 17:15 Uhr, 31,50 Euro, Alte Schule Sinningen
Qigong am Vormittag (Christine Mack), 6 Termine, **9 – 10 Uhr**, 36 Euro, Neu: **Dorfhaus Kirchberg OG Josefsaal**
Pilates (Adelinde Bek), 8 Termine, 20 – 21 Uhr, 40 Euro, Mehrzweckhalle Erolzheim, Bühneneingang

Samstag, 12.01.2019
Berliner and Friends (Lars Seidel), 1 Abend, 9 – 12 Uhr, 19 Euro + Lebensmittelkosten, **Realschule Erolzheim**, Schulküche, Eingang Lehrerparkplatz

Montag, 14.01.2019 (Achtung! Geänderter Kursbeginn!)
BBP am Morgen (Schwarzbart Andrea), **7 Termine**, 9 – 10 Uhr, 42 Euro , Turnhalle Kirchdorf, OG

Freitag, 18.,01.2019
Prickelnde Getränke (Wilfried King), 1 Abend, 19 – 22 Uhr, 29,50 Euro incl.Verkostung, Kath. Gemeindehaus Erolzheim

Lust auf Volkshochschule?
Sie sind qualifiziert, haben Ideen und Lust bei uns Kurse anzubieten?
Wir planen das neue Semesterprogramm Frühjahr/ Sommer 2o19 – neue Kurse beginnen im Ende Februar. Vereinbaren Sie einen Termin mit uns!
Gerne nehmen wir Vorschläge von unseren KursteilnehmerInnen zur Planung des neuen Semesters entgegen!

Sie suchen noch ein Weihnachtsgeschenk?
z.B. „Prickelnde Getränke“ mit Wilfried King, „Berliner und Friends „mit Lars Seidel, „Yoga und Qigong“ am Vormittag, und vieles mehr.....
Wir stellen Ihnen gerne einen Geschenk-Gutschein über einen Kurs oder Geldbetrag aus!
Bis einschließlich Dienstag, 18. Dezember sind wir für Sie da!

Ausblick auf das neue Semester 2019:
Studienreisen mit Peter Schlecht – Anmeldungen ab sofort möglich!
5 Tage Marokko ins märchenhafte Marrakesch mit Tagesausflügen - 16.03.-20.03.2019
5 Tage Marokko nach Fes, Meknes , Rabat und Volubilis - 20.03.-24.03.2019
5 Tage Griechenland, auf den Spuren des Apostel Paulus durch Makedonien - 21.05.-25.05.2019

Kirchliche Nachrichten

Katholische Kirchengemeinde
St. Martinus Erolzheim
Bei der Kirche 2, 88453 Erolzheim
Tel. 07354-8247
Fax 07354-935502
E-Mail KathPfarramt.Erolzheim@drs.de

Leitender Pfarrer
Walkler Caxilé, Bei der Kirche 2, 88453 Erolzheim
Tel. 07354-8247
Fax 07354-935502

Mobil 0151-24078522
E-Mail: walkler.caxile@drs.de
KathPfarramt.Erolzheim@drs.de

Pfarrer/Pfarrbüro Dettingen
Benedykt Roj, Kirchdorfer Str. 44, 88451 Dettingen
Tel. 07354-459
Fax 07354-934140
E-Mail: b.roj@gmx.de
E-Mail: KathPfarramt.Dettingen@drs.de

Gemeindereferentin
Rosi Hörmann, Bei der Kirche 2, 88486 Kirchberg
Tel.: 07354-934451
Fax: 07354-9334991
E-Mail: rosi.hoermann@drs.de

Pfarrbüro Kirchberg
Tel. 07354-2364
Fax: 07354-934464
E-Mail: KathPfarramt.Kirchberg@drs.de

Pfarrbüro Kirchdorf
Tel. 07354-440
Fax: 07354-1000
E-Mail: KathPfarramt.Kirchdorf@drs.de

Öffnungszeiten Pfarrbüros der Seelsorgeeinheit Illertal

Dienstag	**Erolzheim**	**14.00 - 17.00 Uhr**
Mittwoch	**Erolzheim**	**8.00 - 12.00 Uhr**
Donnerstag	**Erolzheim**	**8.00 - 10.00 Uhr**
Montag	Kirchberg	8.00 - 12.00 Uhr
	Kirchdorf	8.00 - 12.00 Uhr
Dienstag	Kirchdorf	8.00 - 12.00 Uhr
Donnerstag	Dettingen	14.00 - 16.00 Uhr
	Kirchdorf	15.00 - 18.00 Uhr
Freitag	Dettingen	8.00 - 12.00 Uhr

Für alle Anliegen können Sie sich jederzeit in allen Pfarrbüros der Seelsorgeeinheit zu den jeweiligen Öffnungszeiten melden

3. Adventssonntag

16. Dezember 2018
3. Adventssonntag
Lesejahr C

1. Lesung:
Zefanja 3,14-17(14-18a)
2. Lesung: Philipper 4,4-7
Evangelium: Lukas 3,10-18

»Doch Johannes gab ihnen allen zur Antwort: Ich taufe euch nur mit Wasser. Es kommt aber einer, der stärker ist als ich, und ich bin es nicht wert, ihm die Schuhe aufzuschnüren. Er wird euch mit dem Heiligen Geist und mit Feuer taufen. Schon hält er die Schaufel in der Hand, um die Spreu vom Weizen zu trennen.«

Ines Rarisch

Ildiko Zavrakidis

3. Advent: Der Verheißung trauen

Gottesdienstordnung
Erolzheim
Ministrantendienst vom 16. – 22. Dezember
Alexander und Adriana Wiget, Sienna und Lennart Reichert

Freitag, 14. Dezember
08.15 Uhr Ökumenischer Schülergottesdienst in der kath. Kirche
18.00 Uhr Heilige Messe in Edelbeuren
2. Opfer für Werner Spilz
Samstag, 15. Dezember
10.30 Uhr – 11.30 Uhr Gelegenheit zum Empfang des Sakraments der Versöhnung
Sonntag, 16. Dezember – 3. Adventssonntag
„Scheinwerfersonntag" – Die Kollekte ist für die Kirchenrenovierung bestimmt
10.15 Uhr Familiengottesdienst
Dienstag, 18. Dezember
18.00 Uhr Heilige Messe in Bechtenrot
Ludwig, Anna und Hermann Kramer
Hans, Anni und Gabi Fürgut
Mittwoch, 19. Dezember
17.30 Uhr Rosenkranz und Gelegenheit zum Empfang des Sakraments der Versöhnung
18.00 Uhr Abendmesse
Erwin Wirth
Adolf Gayer
Freitag, 21. Dezember
16.00 Uhr Ministrantenprobe für Weihnachten in der Kirche
18.00 Uhr Heilige Messe in Edenbachen
Gest. Jahrtag für Viktoria Hörmann
Samstag, 22. Dezember
18.30 Uhr Rosenkranz und Gelegenheit zum Empfang des Sakraments der Versöhnung
19.00 Uhr Vorabendmesse
Agathe Straub
Josef Ehrhart
Anton und Kreszentia Föhr
Luise und Rosi Seitz

Rosenkranz nur vor den Abendmessen

Seelsorgeeinheit Illertal

Übersicht der Gottesdienste in der Seelsorgeeinheit Illertal

Gelegenheit zum Empfang des Sakraments der Versöhnung
Jeden Samstag 30 Minuten vor den Vorabendmessen. Persönliche Beichtgespräche nach Vereinbarung möglich.

Vorabendmessen
Samstag, 15. Dezember
06.30 Uhr Dettingen Rorate
10.30 Uhr Erolzheim Gelegenheit zum Empfang des Sakraments der Versöhnung
17.30 Uhr Kirchdorf Bußandacht anschl. Familiengottesdienst
19.00 Uhr Kirchberg

Sonntagsgottesdienste
Sonntag, 16. Dezember
08.45 Uhr Sinningen evangelischer Gottesdienst
08.45 Uhr Oberopfingen

10.15 Uhr Dettingen und Erolzheim jeweils Familiengottesdienst
16.00 Uhr Kirchberg Wort-Gottes-Feier zum Friedenslicht aus Bethlehem

Werktagsgottesdienste
Dienstag, 18. Dezember
18.00 Uhr Bechtenrot
19.00 Uhr Kirchdorf
Mittwoch, 19. Dezember
17.30 Uhr Erolzheim und Kirchberg jeweils Gelegenheit zum Empfang des Sakraments der Versöhnung anschl. Heilige Messe
Donnerstag, 20. Dezember
17.00 Uhr Dettingen Gelegenheit zum Empfang des Sakraments der Versöhnung
18.00 Uhr Dettingen Heilige Messe
19.00 Uhr Oberopfingen
Freitag, 21. Dezember
18.00 Uhr Edenbachen
18.00 Uhr Kirchdorf Zeit der Anbetung in der Dreifaltigkeitskirche

Kirchenrenovierung
Manchen ist bereits das Gerüst an der Südostseite der Kirche aufgefallen. Die Kirchengemeinde hat mit der Sanierung der Pfarrkirche St. Martinus begonnen. Es ist für die Kirchengemeinde eine recht große Baumaßnahme, die seit der letzten Renovierung in 70er-Jahren wieder nötig wurde.
Die Sanierung ist in 3 Bauabschnitte aufgeteilt.

1. Bauabschnitt
Statische Sanierung des Dachstuhls über dem Chor und der Sakristei ab Oktober 2018
Auf Grund schadhafter Balkenauflager und Balkenverbindungen sind bereits verstärkt Risse in der Kirche aufgetreten. Zur Zeit werden im vorderen Teil der Kirche schadhafte Balken bzw. Balkenteile ausgetauscht. Anfang 2019 wird die gesamte Kirche eingerüstet. Die Dachdeckung, Dachrinnen und Außenfassade werden saniert und die Schäden an den Zifferblättern behoben. Zusätzlich hat die Untersuchung des Glockensachverständigen ergeben, dass der Turm auf Grund des vorhandenen Stahlglockenstuhles stark schwankt. Maßnahmen zur Verbesserung werden zu Zeit untersucht, wie die Aufhängung der Glocken bzw. Änderung der Glockenjoche.

2. Bauabschnitt
Innensanierung der Kirche ab 2020
Reinigung oder Neuanstrich der Innenschale, Sanierung der elektrischen Anlagen, Erneuerung der Bankheizungen, Einrichtung eines Beichtzimmers

3. Bauabschnitt nach Beendigung der Innenrenovation
Sanierung der Stützmauern, Außentreppen, Neugestaltung der Außenanlagen nördlich der Kirche, Errichtung eines dringend benötigten Gerätehauses für die Gegenstände und Geräte der Kirche.
Die bisher geschätzten und bewilligten Baukosten für Bauabschnitt 1 und 2 liegen bei 1,32 Millionen Euro. Maßgebend ist hier auch die noch zu treffende Entscheidung, ob die Innenschale gereinigt werden kann oder neu gestrichen werden muss. Dies wird noch in Abstimmung mit dem Bischöflichen Bauamt und der Oberen Denkmalbehörde festgelegt.
Ein großer Teil der Baukosten wird durch Rücklagen und Zuschüsse gedeckt. Für die Restsumme sowie die Realisierung des 3. Bauabschnittes bittet die Kirchengemeinde um großzügige Spenden, damit die erforderliche Kreditaufnahme möglichst klein gehalten werden kann.
Der Sonntag, 16. Dezember ist ein „Scheinwerfersonntag“.
Gerne können Sie auch Barspenden im Pfarrbüro abgeben oder auf das Konto der Volksbank Raiffeisenbank Laupheim Illertal überweisen.
IBAN DE 246 549 132 002 753 380 02
BIC Genodes1vbl
Selbstverständlich erhalten Sie auf Wunsch eine Spendenbescheinigung.

Rorate-Gottesdienste am frühen Morgen in Dettingen
Sie sind herzlich eingeladen:
Samstag, 15. Dezember um 6.30 Uhr gestaltet Herr Pfarrer Caxilé zusammen mit der KLJB den Roratego ttesdienst und anschließend wird Sie der Chor Horizont im Haus St. Franziskus mit einem leckeren Frühstück verwöhnen.
Am **Samstag, 22. Dezember um 6.30 Uhr** wird Herr Pfarrer Roj die Roratemesse halten musikalisch wird sie von Harfenmusik umrahmt.

Engel sind unterwegs...
Familiengottesdienst am Sonntag, 16.12.18 um 10.15 Uhr in Erolzheim
Wo kommen Engel her? Sind sie immer da, wenn wir sie brauchen? Können wir wirklich darauf hoffen, dass sie uns helfen? UND – können wir das auch, Engel sein?
Ganz viele Fragen, und die wollen wir alle beim Familiengottesdienst stellen. Vielleicht ist da ja auch ein Engel, der uns antworten kann.
Herzliche Einladung zum Mitfeiern!

Pfadfinderinnen und Pfadfinder aus Sinningen bringen das Friedenslicht
Die Friedeslichtaktion 2018 steht unter dem Motto:
„Frieden braucht Vielfalt – zusammen für eine tolerante Gesellschaft.
Am 3. Adventssonntag, 16. Dezember werden die Pfadfinder das Friedenslicht am Ulmer Bahnhof abholen und um 16.00 Uhr bei der Aussendungsfeier in Kirchberg an alle Gemeinden und Gruppen der Seelsorgeeinheit Illertal weitergeben.

Die Schönstatt-Frauengruppe lädt ein zum Lichterrosenkranz in Kirchberg
Zum nächsten Rosenkranz treffen wir uns **am Montag, 17. Dezember um 17.30 Uhr Gruppenraum der Schönstattgruppe in der Gutenzeller Straße 12 (Landgasthof Kramer),** anschl. sind alle zu Tee und Gebäck (kostenlos) herzlich eingeladen.
Im Voraus ein herzliches Vergelt’s Gott fürs Kommen.
Info: Rosmarie Kramer Tel. 07354-7305

Weihnachtszeit – Stille Zeit
Pfarrbüro geschlossen
Vom 21. Dezember bis 04. Januar bleibt das Pfarrbüro geschlossen.

KATHOLISCHES DEKANAT BIBERACH

Tag für Ehrenamtliche – WEG-GE-FÄHRTE

Kloster Reute – Am Samstag, 12. Januar von 10 bis 16 Uhr findet im Kloster Reute ein ganz besonderer Tag für ehrenamtlich Engagierte statt. Mit vielen kreativen (Überraschungs-) Elementen und spirituellen Angeboten sind interessierte Ehrenamtliche eingeladen, entlang des Mottos „WEG-GEH-FÄHRTE“ einen Tag lang zu gießen, aufzutanken und einfach Kraft zu schöpfen.
Weihbischof Matthäus Karrer mit der Hauptabteilung Pastorale Konzeption der Diözese Rottenburg-Stuttgart, das Kloster Reute und das kath. Dekanat Allgäu-Oberschwaben laden in Kooperation mit den Dekanaten Biberach, Bad Saulgau und Friedrichshafen zu diesem Tag ein.
Anmeldung und weitere Informationen: Franziskanerinnen von Reute e. V. Bildungshaus Maximilian Kolbe, Klostergasse 6, 88339 Bad Waldsee, Telefon: 07524 708-211, Fax: 07524 708-233, Email: Bildungshaus@kloster-reute.de. Homepage: www.ehrenamt-verbindet.de
Anmeldeschluss: 23.12.2018

FrauenBund Erolzheim

Herzliche Einladung zur Krippenfahrt 2019

Am **Samstag, den 5. Januar 2019**
fahren wir zum ***„Krumbacher Krippenschauen“***.
Im Heimatmuseum zeigen die Krippenfreunde Krumbach anlässlich ihres 20-jährigen Bestehens in einer Jubiläumsschau ca. 60 Krippen.
Anschließend geht es weiter zum schönen Heilbad Krumbad, das unweit von Krumbach liegt. Auch hier gibt es eine Krippenausstellung, die schöne Hauskapelle und eine Grotte zu besichtigen.
Die Krippenfahrt runden wir bei Kaffee und sehr feinen, hausgemachten Kuchen im Panoramacafé des Heilbades Krumbad ab.

Fahr‘ mit! Es lohnt sich!
Busfahrpreis inkl. Eintritt und Führung
für Mitglieder und Gäste: **14,00 €**

Abfahrt: **13.00 Uhr Kath. Gemeindehaus**

Anmeldung: **bis spätestens 31.12.2018**
bei Klara Kurrle, Tel. 07354/8469

FrauenBund Erolzheim

D A N K E

sagen wir allen Marktbesuchern,
die mit ihrem Kauf von Waffeln, Glühmost und Kinderpunsch an unserem Marktstand zu dem schönen **Spendenergebnis** von
500,00 €
für die **Aktion „Unvergessene Heggbacher“** beigetragen haben. Sie haben damit etwas wirklich Gutes getan. Wir freuen uns sehr, die Spende an die Heggbacher Einrichtungen weitergeben zu können.

Und hier noch ein Tipp!

Wenn Sie wissen möchten, was der Frauenbund das Jahr über sonst noch so macht, dann werfen Sie doch mal einen Blick in unser neues
Jahresprogramm 2019.
Es erwarten Sie ziemlich interessante Vorträge und Unternehmungen.
Das Programm liegt im Rathaus, in der Sparkasse und VR-Bank sowie in der Kirche zum Mitnehmen aus.

Wir wünschen Ihnen eine frohe und besinnliche Weihnachtszeit.

Ihr Kath. Frauenbund Erolzheim

Evangelische Kirchengemeinde Erolzheim-Rot

mit den Gemeinden Erlenmoos - Erolzheim - Gutenzell-Hürbel - Rot an der Rot - Steinhausen a.d. Rottum

Pfr. Maximilian Jaeckel,
Höhenweg 14, 88430 Rot a.d.Rot
Tel. (08395) 9369380, Fax (08395) 9369383
E-Mail: pfarramt.erolzheim-rot@elkw.de
www.kirche-erolzheim-rot.de

Wochenspruch:
Bereitet dem Herrn den Weg; denn siehe, der Herr kommt gewaltig. *Jesaja 40, 3.10*

Gottesdienste
Sonntag, 16. Dezember 2018, 3. Advent
10.00 Uhr Gottesdienst mit Abendmahl (Traubensaft) in der Christuskirche Rot, parallel Kinderkirche
Pfarrer Jaeckel

Gottesdienst in Ochsenhausen:
Wenn nicht anders angegeben, findet in Ochsenhausen der sonntägliche Gottesdienst immer um 9.30 Uhr im ev. Gemeindezentrum statt.

Gottesdienst in der Kirchengemeinde Kirchdorf:
Sonntag, 16. Dezember 2018
10.15 Uhr Gottesdienst im Evang. Gemeindehaus Kirchdorf
Prädikantin Heimann

Veranstaltungen unter der Woche
Samstag, 15.12.
09.30 Uhr 4. Probe für das Krippenspiel, Diasporakirche Erolzheim
Montag, 17.12.
20.00 Uhr Kirchenchorprobe, Evang. Gemeindehaus Kirchdorf
Mittwoch, 19.12.
19.45 Uhr Posaunenchorprobe, Erolzheim
Samstag, 22.12.
09.30 Uhr Hauptprobe für das Krippenspiel, Diasporakirche Erolzheim
19.30 Uhr Adventskonzert des Kirchenchores in der St. Vinzentius-Kirche in Oberopfingen

Hinweise und Voranzeigen
Am Sonntag ist Kinderkirche! Wir möchten alle Kinder der Kirchengemeinde herzlich einladen. Die Kinderkirche findet parallel zum Gottesdienst **am 3. Advent, Sonntag, 16.Dezember 2018,** in der **Christuskirche in Rot** statt.

Redaktionsteam für den Gemeindebrief gesucht!
Sie schreiben gerne Texte und sind begabt beim Korrigieren?
Dann werden Sie doch Teil unseres Redaktionsteams!
Um den Gemeindebrief künftig noch interessanter und vielfältiger gestalten zu können, wäre es hilfreich, wenn es uns gelänge, ein Redaktionsteam für unseren Gemeindebrief zu formieren. Dabei geht es um die Auswahl und das Abfassen von Texten und Berichten, Korrekturarbeiten, sowie das Einbringen von Fotos. Sie fühlen sich angesprochen?
Dann wenden Sie sich doch direkt an Pfarrer Jaeckel!
Tel.: 08395 936 9380 oder per
Email: maximilian.jaeckel@elkw.de

Veranstaltungen des Evangelischen Bildungswerks Oberschwaben
FamilienFilmAbend
Augsburger Puppenkiste: Die Weihnachtsgeschichte
Die Weihnachtsgeschichte in der Inszenierung der Augsburger Puppenkiste mit 23 neuen Marionetten wie Engel Gabriel, König Melchior und weiteren. Die biblische Weihnachtsgeschichte rund um Maria, Joseph und dem kleinen Jesus bringt wieder in Erinnerung, weshalb wir Weihnachten feiern...
Datum: Freitag, 14. Dezember 2018
Uhrzeit: 18.00 Uhr
Ort: Evang. Versöhnungskirche, Gemeindesaal, Riedweg 12, 88444 Ummendorf
Kontakt: Tel. 07351 / 21617
Eintritt: frei

FilmAbend
„Stille Nacht“
1817 kommt der Priester Joseph Mohr nach Oberndorf bei Salzburg, wo er Armut und Hoffnungslosigkeit vorfindet. Mittels Predigten und Liedern möchte er die Kirche allen Menschen zugänglich machen. Dann steht Mohr vor der Entscheidung, das Dorf zu verlassen oder den Menschen die wahre Bedeutung der Heiligen Nacht näher zu bringen. Ein Gedicht verwandelt sich Heiligabend 1818 in das bekannteste Weihnachtslied aller Zeiten..
Datum: Freitag, 14. Dezember 2018
Uhrzeit: 19.30 Uhr
Ort: Evang. Versöhnungskirche, Gemeindesaal, Riedweg 12, 88444 Ummendorf
Kontakt: Tel. 07351 / 21617
Eintritt: frei

Kath. Kindergarten Erolzheim

Klingeling, klingeling, klingt es weit und breit...!
Die KiTa Sankt Martinus hatte am Samstag, den 1.12.18 ihren großen Auftritt auf dem Erolzheimer Nikolausmarkt. Gemeinsam mit der Flötengruppe des Musikvereins leisteten wir unseren Beitrag für eine gemütliche, feierliche Stimmung an diesem Mittag. Wir bedanken uns bei Herr Neher und Herr Prestel für die musikalische Begleitung.

Nikolaustag in der KiTa Sankt Martinus
Am 6. Dezember 2018 machten sich die Kinder der KiTa gespannt auf den Weg, um den Bischof Nikolaus zu suchen. Am Waldrand wurden wir schließlich fündig und freuten uns über unsere gefüllten Socken. Wir bedanken uns bei unserem Nikolaus, der jedes Jahr wieder sieht, was in unseren Gruppen sehr gut läuft- und was nächstes Jahr etwas besser werden sollte :)

Firmgruppe schnuppert in das umfangreiche Berufsbild der Erzieherin

Am Montag, den 26. November besuchte eine Firmgruppe die KiTa Sankt Martinus, um das Gebäude, sowie die verschiedenen Aufgabengebiete der Erzieherin kennenzulernen.

In einem Theorieteil wurden die Firmlinge von einer Erzieherin über alles Informiert, was in unserer KiTa angeboten und beachtet werden muss. Ebenfalls über die Ausbildung zu Erzieherin,unser teiloffenes Konzept und die unterschiedlichen Bedürfnisse der Kinder.

Anschließend wurde es Praktisch- die Firmlinge trommelten mit den Kindern, die gruppenübergreifend an diesem Nachmittag Lust hatten zu musizieren. Wir haben uns sehr über das große Interesse gefreut und wünschen eine schöne Firmung.

Kloster Bonlanden

Sie sind herzlich eingeladen zur Mitfeier der Rorate-Messe am dritten Adventssonntag, 16.12.2018, um 07.00 Uhr in der Klosterkirche. Wir feiern diesen Gottesdienst zusammen mit der Pfarrgemeinde St. Konrad, Berkheim, unter Mitgestaltung des Chores Cantemus.

Bitte beachten Sie die geänderte Gottesdienstzeit.

Ihr werdet ein Kind finden, das, in Windeln gewickelt, in einer Krippe liegt.“ (vgl. Lk 2,12)

Musikalische Krippenführung „Ich steh an deiner Krippe hier“

am Sonntag, 16. Dezember 2018, 16.30 bis 17.30 Uhr

Mit Liedern auf dem Krippenweg lädt Sie Schw. Mirjam Limbach zu einer musikalischen Führung ein. Herzlich willkommen sind alle, die Freude am gemeinsamen Singen haben. Treffpunkt ist im Haus St. Franziskus (Krippenweg), Beitrag: 5,00 €. Wir freuen uns über Ihre Anmeldung an sr.mirjam@kloster-bonlanden.de

Infos unter www.kloster-bonlanden.de

Büchereinachrichten

Spannende Bücher

Die Suche

Charlotte Link, blanvalet, 2018

In den Hochmooren Nordenglands wird die Leiche der ein Jahr zuvor verschwundenen 14-jährigen Saskia Morris gefunden. Kurze Zeit später wird ein weiteres junges Mädchen vermisst, die ebenfalls 14-jährige Amelie Goldsby. Die Polizei in Scarborough ist alarmiert. Handelt es sich in beiden Fällen um denselben Täter? In den Medien ist schnell vom Hochmoor-Killer die Rede, was den Druck auf Detective Chief Inspector Caleb Hale erhöht. Auch Detective Sergeant Kate Linville von Scotland Yard ist in der Gegend, um ihr ehemaliges Elternhaus zu verkaufen. Durch Zufall macht sie die Bekanntschaft von Amelies völlig verzweifelter Familie, wird zur unfreiwilligen Ermittlerin in einem Drama, das weder Anfang noch Ende zu haben scheint. Und dann fehlt plötzlich erneut von einem Mädchen jede Spur ...

Muttertag

Nele Neuhaus, Ullstein, 2018

Im Wohnhaus einer stillgelegten Fabrik wird eine Leiche gefunden. Es handelt sich um den ehemaligen Betreiber des Werks, Theodor Reifenrath, wie Kriminalhauptkommissarin Pia Sander feststellt. In einem Hundezwinger machen sie und ihr Chef Oliver von Bodenstein eine grausige Entdeckung: Neben einem fast verhungerten Hund liegen menschliche Knochen verstreut und die Spurensicherung fördert immer mehr schreckliche Details zutage. Reifenrath lebte sehr zurückgezogen, seit sich zwanzig Jahre zuvor seine Frau Rita das Leben nahm. Im Dorf will niemand glauben, dass er ein Serienmörder war.

Rechtsmediziner Henning Kirchhoff kann einige der Opfer identifizieren, die schon vor Jahren ermordet wurden. Alle waren Frauen. Alle verschwanden an einem Sonntag im Mai. Pia ist überzeugt: Der Mörder läuft noch frei herum. Er sucht sein nächstes Opfer. Und bald ist Anfang Mai.

Eifersucht

Andreas Föhr, Knaur, 2018

Ein zweiter Fall für die Münchner Anwältin Rachel Eisenberg. Mit dieser Anwältin, die jeden juristischen Kniff kennt und auch nicht vor ungewöhnlichen Ermittlungsmethoden zurückschreckt, hat Spiegel-Bestseller-Autor Andreas Föhr - selbst promovierter Jurist - eine hochsympathische Frauenfigur und Ermittlerin geschaffen, die in seinem neuen Justiz-Krimi „Eifersucht“ überzeugt. Judith Kellermann, die Mandantin von Anwältin Rachel Eisenberg soll ihren Lebensgefährten, Eike Sandner aus Eifersucht in die Luft gesprengt haben. Als Reste des verwendeten Sprengstoffs bei ihr gefunden werden, liefert Kellermann eine abenteuerliche Erklärung: Ein geheimnisvoller Ex-Soldat soll den Mord begangen und die Beweise manipuliert haben. Doch der Mann ist seit der Tat verschwunden. Niemand scheint ihn zu kennen. Existiert er nur in Kellermanns Phantasie? Falls nicht: Wer ist der Unbekannte und was treibt ihn an?

Der namenlose Tag
Friedrich Ani, Suhrkamp, 2015
Kriminalhauptkommissar Jakob Franck ist seit zwei Monaten im Ruhestand und glaubt nun, ein Leben jenseits der Toten beginnen zu können. Vor zwanzig Jahren hatte er sieben Stunden, ohne ein Wort zu sagen, der Mutter einer toten Siebzehnjährigen beigestanden. Jetztwird der Kommissar von dieser Konstellation eingeholt: Ludwig Winther tritt mit ihm in Kontakt; er ist der Vater des jungen Mädchens und Ehemann jener Frau, der Franck so viel Aufmerksamkeit widmete. Zwanzig Jahre sind vergangen, und der Vater glaubt noch immer nicht an den - laut polizeilichem Untersuchungsergebnis eindeutig feststehenden - Selbstmord der Tochter durch Erhängen: Seiner Meinung nach kann es sich nur um Mord handeln. Ex-Kommissar Jakob Franck macht sich also daran, die näheren Umstände ihres Todes aufzuklären, „einen toten Fall zum Leben zu erwecken". Jakob Franck folgt dabei seiner ureigenen Methode, der „Gedankenfühligkeit":.Diese ist unnachahmlich und unübertroffen bei der Lösung der kompliziertesten und überraschendsten Fälle.

Vereinsnachrichten

musikverein erolzheim e.V.

Einladung
Wieder beginnt die besinnliche Weihnachtszeit. Auch der Musikverein Erolzheim möchte mit seinem alljährlichen
Konzert im Advent
einen kleinen Beitrag hierzu leisten. Wir laden Sie deshalb recht herzlich am **Samstag, den 22. Dezember 2018, um 19.30 Uhr** in die Mehrzweckhalle Erolzheim ein. Der konzertante Abend wird gestaltet durch:
Spielmanns- und Fanfarenzug Erolzheim
Leitung: Christian Seidel
Jugendvororchester Dettingen/Erolzheim/Kirchberg
Leitung: Anita Deckert und Christine Bühler
Musikkapelle Erolzheim
Leitung: Thomas Ehrhart
Erleben Sie unsere Orchester mit gepflegter Blas- und Spielleutemusik. Der Eintritt ist frei. Es wird um Spenden für die Jugendförderung gebeten.

Unsere Musikanten freuen sich darauf, Sie bei uns begrüßen zu dürfen.
www.mv-erolzheim.de

Gartenfreunde Erolzheim

Grün erleben - Gartenfreunde

Gärtner- und Gärtnerinnentreff
Samstag, 15.12.2018, 18:00 Uhr - Unser Vereinshaus ist geöffnet!!

SOZIALVERBAND VdK BADEN-WÜRTTEMBERG

Sozialverband Vdk Erolzheim

Neue Zahnvorsorge für Pflegebedürftige
Pflegebedürftige mit anerkanntem Pflegegrad und Menschen mit Behinderung (Empfänger von Eingliederungshilfe) können seit Juli 2018 halbjährlich bei einem Zahnarzt den Gesundheitszustand ihres Mundes erheben und harte Zahnbeläge (Zahnstein) entfernen lassen. Sie haben auch Anspruch auf eine Aufklärung über die Bedeutung der Mundhygiene und auf Maßnahmen zu deren Erhalt sowie auf die Erstellung eines Plans zur individuellen Mund-/Prothesenpflege. Dabei sollen Pflegepersonen in Aufklärung und Pflegeplanerstellung einbezogen werden, informierte die VdK Patienten- und Wohnberatung Baden-Württemberg unlängst in der VdK-Zeitung.

SGi Erolzheim

Rundenwettkampf
Am 07.12.2018 fand ein Wettkampf der Luftpistolenschützen statt. Der Wettkampf wurde mit 1422 : 1357 Ringen gewonnen.

Luftpistole 1. Mannschaft / Kreisliga A

SGi Erolzheim 1	**1422 Ringe**
SV Essendorf	1357 Ringe
Heppler Wolfgang	**359 Ringe**
Kößler Markus	**361 Ringe**
Amann Wolfgang	**359 Ringe**
Baur Robert	**343 Ringe**

Wir wünschen unseren Schützen weiterhin „Gut Schuss".

Schwäbischer Albverein OG Erolzheim

Dankeschön!
Der Schwäbische Albverein bedankt sich bei allen Helferinnen und Helfern, die bei allen Arbeiten rund um unseren Marktstand auf dem Nikolausmarkt tatkräftig mit angepackt und uns unterstützt haben! Ebenso möchten wir uns bei allen Besuchern unseres Marktstandes bedanken! Ein besonderer Dank geht an Herrn Eugen Högerle für die Spende des Glühmosts!
Wir wünschen Ihnen eine besinnliche Weihnachtszeit!

Einladung zur Waldweihnacht 2018
Liebe Kinder, liebe Familien und alle, die Freude an einer Waldweihnacht haben, herzliche Einladung zu unserer Waldweihnacht am 26. Dezember 2018! Wir treffen uns auch in diesem Jahr um 17:00 Uhr bei der Mehrzweckhalle in Erolzheim. In Edelbeuren treffen wir uns ebenfalls um 17:00 Uhr bei Rapp`s Bildstöckle. Die beiden Gruppen finden sich dann auf halbem Weg im Wald zusammen, um

dort dem Nikolaus und seinem Knecht Ruprecht zu begegnen. Der Musikverein Erolzheim wird unsere Waldweihnacht wieder musikalisch umrahmen. Anschließend wandern wir zur Dillmannhütte weiter. Dort können sich alle hungrigen Weihnachtswanderer bei einem Glühwein/Glühpunsch und einer heißen Wurst im Semmel für die Heimreise stärken! Wir freuen uns auf eine rege Teilnahme. Eine Mitgliedschaft im Albverein ist nicht erforderlich, kann jedoch auf Wunsch gerne jederzeit organisiert werden.

Vorankündigung:

Christbaumloben bei der Dillmannhütte
Wir starten auch das neue Jahr im Wald! Alle, die am 02. Januar 2019 ab 17:00 Uhr bei einem Abendspaziergang an der Dillmannhütte vorbeikommen, können unseren Christbaum bestaunen! Wir freuen uns auf möglichst viele Winterwanderer, die unseren Christbaum loben!

Deutscher Alpenverein Sektion Memmingen

Ortsgruppe Illertal
illertal@dav-memmingen.de

Skitour / Skilanglauf oder Wanderung
Tourenbesprechung am Donnerstag, 13. Dezember um **19.30 Uhr** im Gasthaus Hirsch in Bonlanden.
Samstag, 15. oder Sonntag, 16. Dezember – Skitour / Skilanglauf oder Wanderung.
Je nach Schnee- und Wetterlage wird bei Tourenbesprechung festgelegt, was wir unternehmen.
Achtung: Bis 16. Dezember letzte Gelegenheit – Anmeldung Skilanglauftage am Achensee.
Auskunft: Josef Schrägle, Tel.: 08395-4979632

Sven Lange wird Fachvorstand Soziales bei der Stiftung kreuznacher diakonie

Bad Kreuznach/Wilhelmsdorf – Sven Lange, Geschäftsführer Altenhilfe des diakonischen Sozialunternehmens Die Zieglerschen, wird Fachvorstand Soziales bei der Stiftung kreuznacher diakonie. Die Berufung Langes zum Sozialvorstand ist Teil der organisatorischen und strukturellen Neuaufstellung der Stiftung kreuznacher diakonie. Die neu geschaffene Position des Fachvorstands Soziales umfasst die Geschäftsfelder Leben mit Behinderung, Seniorenhilfe, Kinder-, Jugend- und Familienhilfe sowie Wohnungslosenhilfe. Sven Lange tritt die Stelle im Verlauf des ersten Halbjahres 2019 an.

Erolzheimer Sportvereinsnachrichten

SV Erolzheim 1992 e.V.

Abteilung Fußball
Nikolausbesuch beim SVE
Am vergangenen Donnerstag besuchten der Nikolaus und sein Helfer Knecht Ruprecht die F-Jugend und Bambini-Fußballer des SVE bei ihrem Training in der Sporthalle. Die Überraschung war groß und die Kinder machten große Augen. Neben viel Lob für die tolle Truppe verlaß der Nikolaus aus seinem goldenen Buch aber auch die ein oder andere Ermahnung zu Benehmen und Trainingsfleiß. Am Ende erhielten alle Kinder einen Nikolausstiefel gefüllt mit leckeren Sachen.
Vielen Dank an der REWE Markt Erolzheim für das Sponsoring der Nikolaus-Geschenke sowie an den Nikolaus und seinen Ruprecht!

Abteilung Tischtennis
Rückblick
Vorschau
Freitag, 14.12.18:
19.30 Uhr SVE Herren I – SV Steinheim II
Treff: 18.30 Uhr
19.30 Uhr SVE Herren III – FC Heimertingen III
Treff: 18.30 Uhr
Samstag, 15.12.18:
09.30 Uhr SV Tannheim – SVE Jungen
Abfahrt: 08.45 Uhr

Schwimmabteilung

Hallenbad Erolzheim
Die Schwimmabteilung des SV Erolzheim bietet wieder einen Kurs „Eltern-Kind-Schwimmen“ für Kinder ab 4 Jahren mit 10 Einheiten an. Beginn ist am Montag 07.01.2019 von 16.00 Uhr bis 16.45 Uhr. Spielerisch lernen die kleinen „Wasserfrösche“ sich ans Element Wasser zu gewöhnen, zu tauchen, mit und ohne Schwimmhilfe zu gleiten und mit den ersten Schwimmbewegungen sich im Wasser fortzubewegen.
Anmeldungen bei Barbara Schmid 07354/934118 od. info@barbara-schmid.de

Landkreisnachrichten

Rot an der Rot - Fachkraft gesucht!

Für unsere kommunalen Kindergärten der Gemeinde Rot an der Rot suchen wir zum **nächstmöglichen Zeitpunkt für eine 70- bzw. 100-%-Stelle:**

Pädagogische Fachkraft (m/w/d)

Sie suchen:
- eine verantwortungsvolle und vielseitige Tätigkeit in einem offenen Konzept;
- eine neue Herausforderung in einem engagierten und aufgeschlossenen Team.

Wir suchen:
- eine motivierte und kompetente Person mit einer wertschätzenden Haltung gegenüber den Kindern und Eltern;
- eine zuverlässige, kooperative und teamorientierte Fachkraft mit Freude an der Arbeit.

Die Stelle ist **unbefristet.** Die Eingruppierung erfolgt in **S8a** TVöD.
Interessiert?
Dann freuen wir uns auf Ihre Bewerbung bis zum 31.12.2018 an die Gemeindeverwaltung, Klosterhof 14, 88430 Rot an der Rot oder auch online an rathaus@rot.de Bei Fragen wenden Sie sich gerne an Frau **Carolin Wachter,** Tel. 08395/940512 oder wachter@rot.de. Nähere Infos erhalten Sie auch unter **www.rot.de**

Werden Sie Teil unseres Teams!

Wir besetzen aufgrund Elternzeit ab **01.03.2019** folgende vielseitige und unbefristete **Vollzeitstelle:**

Verwaltungsfachangestellter (m/w/d)

für unser **Bürgerbüro** und das **Vorzimmer der Bürgermeisterin**
Wir erwarten von Ihnen:
- Abgeschlossene Ausbildung Verwaltungsfachangestellte/r oder ein vergleichbarer Ausbildungsberuf im öffentlichen Dienst.
- Eine Persönlichkeit mit Motivation sowie dem Willen und der Fähigkeit zum selbständigen, eigenverantwortlichen Arbeiten.
- Einen freundlichen Umgang und eine gepflegte Ausdrucksweise.

Sie finden bei uns:
- Ein breites Spektrum an Aufgaben mit allen Tätigkeiten eines modernen Bürgerbüros sowie eines Vorzimmers.
- Kontakt zu Menschen und motivierte Kolleginnen und Kollegen.
- Eine leistungsgerechte Bezahlung bis EG8 TVöD, Möglichkeit zu Fortbildung sowie die im öff. Dienst möglichen Sozialleistungen.

Interessiert?
Dann freuen wir uns auf Ihre Bewerbung bis zum **31.12.2018.** Bei Fragen wenden Sie sich gerne an **Frau Carolin Wachter,** Telefon 08395/940512 oder per E-Mail: wachter@rot.de Nähere Infos erhalten Sie auch unter **www.rot.de Bürgermeisteramt, Klosterhof 14, 88430 Rot an der Rot**

Dettinger/ Illertaler Dorfmuseum

Liebe Illertaler Heimatfreunde!
Nur noch wenige Tage und auch das Jahr 2018 gehört bereits wieder der Vergangenheit an. Wie schnell doch unsere Zeit vergeht!
Wir Menschen können dies nicht ändern. Was wir jedoch tun können, ist Gegenstände, Bräuche und Ereignisse sowie unsere heimatliche Mundart, die erhaltens- und erinnerungswert sind, vor dem Verfall und dem Vergessen zu bewahren. Dieser interessanten und schönen Aufgabe haben wir Mitarbeiter des Dettinger/ Illertaler Dorfmuseums uns gestellt.
Ohne die vielfältige materielle und moralische Unterstützung von gleichgesinnten Heimatfreunden könnten wir diese Aufgabe nicht verwirklichen. Auch im Jahr 2018 durften wir diese Unterstützung wieder vielfach erfahren.
Besonders war dies der Fall durch die Spenden in sachlicher und finanzieller Art, durch anerkennende und lobende Worte sowie den Besuch bei unseren Öffnungstagen und Veranstaltungen. Heimatliebende Mitarbeiter sind bei uns auch weiterhin jederzeit herzlich willkommen.
Es ist uns ein aufrichtiges Anliegen, allen Freunden unseres Museums für die Verbundenheit, Zuneigung und Treue ein herzliches ‚Vergelt's Gott' zu sagen. Wir bitten Euch, dies auch künftig so zu halten.
Zum bevorstehenden Weihnachtsfest wünschen wir allen Illertälern und besonders allen Freunden unseres Museums frohe und gesegnete Feiertage sowie ein gesundes und zufriedenes Jahr 2019.
Die Mitarbeiter des Dettinger/Illertaler Dorfmuseums

Weiterbildung in der Pflege an der Matthias-Erzberger-Schule Biberach

Die Matthias-Erzberger-Schule Biberach bietet ab dem 16.September 2019 folgende Weiterbildungsmöglichkeit in Teilzeitform an:
Fachkraft für Gerontopsychiatrie
Die Schulausbildung dauert zwei Schuljahre und der Unterricht findet montag- und dienstagvormittags statt. Neben der Vermittlung von Kenntnissen in der Gerontopsychiatrie ist auch die Befähigung der Teilnehmer/Teilnehmerinnen zur Anleitung in der Pflege (bereits nach den Anforderungen der generalisierten Ausbildung) Ziel dieser Weiterbildung.
Für Teilnehmer/Teilnehmerinnen die bereits die Weiterbildung zur Leitung einer Pflege- und Funktionseinheit besucht haben reduziert sich der Unterrichtsbesuch auf einen Tag in der Woche. Weiterhin kann für diesen Schulbesuch der gesetzliche Bildungsurlaub von fünf Tagen in Anspruch genommen werden. Voraussetzung für den Besuch der Weiterbildung in der Pflege ist eine Berufsausbildung als Altenpfleger/in, Krankenschwester, Kinderkrankenschwester oder Heilerziehungspfleger/in sowie eine berufliche Tätigkeit von mindestens zwei Jahren. Weitere Informationen zur Anmeldung und zu dieser Weiterbildungsmöglichkeit in der Pflege erhalten Sie bei der **Matthias-Erzberger-Schule Biberach, Tel.: 07351/346-339, Mail: ersing.claudia@mes-bc.de oder im Internet auf www.mes-bc.de**

B 312, Ausbau zwischen Biberach / Jordanbad und Ringschnait geht zu Ende

Inbetriebnahme am Montag, 10. Dezember 2018

Der im März dieses Jahres begonnene zweite Bauabschnitt zum Ausbau der B 312 zwischen Biberach / Jordanbad und Ringschnait ist weitestgehend fertiggestellt. Ab kommenden Montag, 10. Dezember 2018, werden der Verkehr der Bundesstraße wieder über diesen Streckenabschnitt geführt und die Umleitungsstrecken aufgehoben. Die Änderung der Verkehrsführung wird voraussichtlich am Montagnachmittag erfolgen.
Die Maßnahme umfasste Straßenbauarbeiten auf einer Länge von etwa 3,5 Kilometern und die Herstellung eines Brückenbauwerks zur Querung eines Wirtschaftsweges. Die Gesamtkosten für die Baumaßnahme betragen rund 13,8 Millionen Euro und werden vom Bund getragen.
Aus Anlass des Abschlusses der Arbeiten werden Anfang Januar 2019 noch Vertreter des Bundes und des Landes sowie Herr Regierungspräsident Klaus Tappeser zu einem Ortstermin erwartet.

HO - HO - HO

Landkreis Biberach

Recyclingzentren und Wertstoffannahmestellen im Landkreis am Freitag, 14. Dezember, wegen Fortbildung geschlossen

Die Recyclingzentren und Wertstoffannahmestellen im Landkreis Biberach bleiben am Freitag, 14. Dezember, nachmittags ab 12 Uhr geschlossen. Grund ist eine Fortbildung, an der die Mitarbeiterinnen und Mitarbeiter der Recyclingzentren teilnehmen.

Lehrgang „Sachkundenachweis im Pflanzenschutz für Anwender und Abgeber, Schwerpunkt Garten- und Obstbau“

Der Lehrgang unter der Leitung von Gartenbautechnikerin Mandy Hopp, findet am Samstag, 12., 19. und 26. Januar 2019, jeweils von 9 bis 18 Uhr im Landwirtschaftsamt, Bergerhauser Straße 36, in Biberach statt. Der Praxisteil ist dabei für den letzten Kurstag, Samstag, 26. Januar, vorgesehen. Der Lehrgang endet mit einer Abschlussprüfung zur Erlangung der Sachkunde am Dienstag, 12. Februar 2019. Eine Anwendung von Pflanzenschutzmitteln ohne diese Sachkunde stellt einen Verstoß gegen das Pflanzenschutzgesetz dar und muss bei einer Feststellung mit einem Bußgeld und einer Kürzung der EU-Ausgleichsleistungen geahndet werden. Die notwendige Sachkunde besitzen bereits Personen, die entweder einen Berufsabschluss in den Bereichen Land-, Forstwirtschaft oder Gartenbau absolviert oder einen Pflanzenschutzsachkundelehrgang besucht und erfolgreich abgeschlossen haben. Die Teilnahme- und Prüfungsgebühr inklusive lehrgangsbegleitender Fachliteratur mit Prüfungsfragen und Antworten beträgt 135 Euro.
Verbindliche Anmeldung unter Telefon 07351 52-6702 oder per E-Mail an landwirtschaftsamt@biberach.de. Anmeldeschluss ist Freitag, 14. Dezember 2018.

Fortbildung für Besitzer der „Sachkunde Pflanzenschutz“

Aufgrund des neuen Pflanzenschutzgesetzes und der Sachkunde-Verordnung besteht sowohl für alle Fachwarte, Gärtner, Gartencenter-, Gemeinde- und Bauhofmitarbeiter, die Pflanzenschutzmittel anwenden, als auch für alle Verkäufer, welche diese abgeben, eine Weiterbildungspflicht im Pflanzenschutz. Die Fortbildungsmaßnahme muss einen zeitlichen Umfang von vier Stunden umfassen. Ohne den Nachweis des Besuches solcher Fortbildungsveranstaltungen kann die vorhandene Sachkunde ungültig werden.
Die Obst- und Gartenbauakademie Biberach bietet deshalb zu diesem Themenbereich eine anerkannte Fortbildung an. Dabei werden auch aktuelle tierische und pflanzliche Schaderreger vorgestellt. Des Weiteren werden Probleme im Düngebereich erörtert. Die Fortbildung findet am Freitag, 29. März 2019, von 9 bis 13 Uhr im TG-Vereinsheim, Adenauerallee 11, in Biberach statt. Die Teilnahmegebühr für die Fortbildung mit dem Pflanzenschutzexperten Adalbert Griegel beträgt 45 Euro. Darin enthalten sind die Kosten für die Ausstellung der Besuchsbescheinigung. Der Personalausweis ist zur Veranstaltung mitzubringen. Verbindliche Anmeldung unter Telefon 07351 52-6702 oder per E-Mail an landwirtschaftsamt@biberach.de. Anmeldeschluss ist Freitag, 14. Dezember 2018.

Kochkurs für Männer 55 plus

Für Männer, die gerne mehr in der Küche werkeln möchten, bietet die Biberacher Ernährungsakademie am Donnerstag, 3. Januar 2019, einen Grundkochkurs an. Der Workshop in der Schulküche des Landwirtschaftsamtes, Bergerhauser Straße 36, Biberach, beginnt um 9.30 und endet gegen 13.30 Uhr. Es sind keine Vorkenntnisse erforderlich. Grundlegende Techniken werden gezeigt, um die Menüs zu erstellen. Das Speisenangebot reicht von der Gemüsecremesuppe über Fleisch und Fisch bis zum leckeren Dessert. Es werden regionale saisonale Lebensmittel verwendet. Mitzubringen sind: Zwei Geschirrtücher, eine Schürze, soweit vorhanden und Vorratsdosen für Kostproben sowie das persönlich gewünschte Getränk. Die Lebensmittelkosten betragen zehn Euro. Anmeldung unter Telefon 07351 52-6702, per Fax an 07351 52-50413 oder per E-Mail an post@b-ea.info. Anmeldeschluss ist Donnerstag, 20. Dezember.

Der PartyPass, ein Erfolgsmodell des Jugendschutzes

Der PartyPass ist ein Instrument zur Umsetzung des Jugendschutzes bei Veranstaltungen. Erfunden wurde er von Jugendlichen aus dem Landkreis Biberach. Mit aktuell bereits mehr als 500.000 Downloads kann von einem Erfolgsmodell gesprochen werden. Der PartyPass wird bei nahezu jeder öffentlichen Veranstaltung im Landkreis Biberach und in vielen angrenzenden Landkreisen, an der Jugendliche teilnehmen, eingesetzt.
Seit der Änderung des Personalausweisgesetzes Art. 1 Abs. 1 im Jahr 2010 und der Aufnahme des Passus‘ „Vom Ausweisinhaber darf nicht verlangt werden, den Personalausweis zu hinterlegen oder in sonstiger Weise den Gewahrsam aufzugeben“ ist es Veranstaltern von öffentlichen Festen nicht mehr gestattet, die Personalausweise von jugendlichen Festbesuchern zu Beginn der Veranstaltung einzusammeln und sie nach der Veranstaltung wieder auszugeben. Dennoch müssen Veranstalter die gesetzlichen Vorgaben zum Jugendschutz einhalten. Eine gängige Praxis ist der Einsatz des PartyPasses. Mit dem PartyPass kann jeder Veranstalter am Eingang bereits festlegen und prüfen, wer an der Veranstaltung teilnehmen darf und wann jugendliche Besucher die Veranstaltung wieder verlassen müssen. Heruntergeladen werden kann der PartyPass unter www.party-pass.de. Auskünfte für Veranstalter zum Umgang mit dem PartyPass erteilt die Kommunale Suchtbeauftragte des Landkreises Biberach, Heike Küfer, unter Telefon 07351 52-6326 oder per E-Mail an heike.kuefer@biberach.de. Den PartyPass gibt es inzwischen auch als App. Die App wird von der Jugendstiftung Baden-Württemberg betrieben und kann unter www.partypass-app.de. heruntergeladen werden.

IHK Ulm berät Existenzgründer

Die IHK Ulm lädt für Dienstag, 18. Dezember 2018, von 9 bis 17 Uhr künftige Unternehmensgründer zu einem Beratungstag ein. Die Beratungen finden im Biberacher Landratsamt, Rollinstraße 9, 3. Obergeschoss, Zimmer 3.06, statt. In Zusammenarbeit mit dem Landkreis Biberach und der Stadt Biberach bietet die Industrie- und Handelskammer (IHK) Ulm allen Gründungswilligen aus dem Landkreis die Möglichkeit, sich vor Ort beraten zu lassen.
Die Beratungstermine können in Absprache mit Jutta Peschel, Starter Center, Starthilfe und Unternehmensförderung, IHK Ulm, Telefon 0731 173-250 vereinbart werden. Weitere Informationen zur Existenzgründung können unter www.ulm.ihk24.de abgerufen werden.

Kreisforstamt entfernt Hindernisse und Kurvenverbauungen für Mountainbiker

Das Kreisforstamt wird die im Bannwald „Buch“ angelegten Hindernisse und Kurvenverbauungen für Mountainbiker entfernen. Dies teilt Georg Jehle, Leiter des Kreisforstamtes Biberach, mit. Im Bannwald „Buch“ war es in den vergangenen Wochen und Monaten zunehmend zu einem Interessenskonflikt zwischen den Belangen des Naturschutzes einerseits und den sportlichen Aktivitäten durch Mountainbiker andererseits gekommen. Der Buchen-Hangwald zwischen dem Friedhof Ummendorf und Fischbach ist vor

einigen Jahren zum größten Teil zu einem „Bannwald“ umgewidmet worden - entsprechende Schilder weisen darauf hin. Durch die Umwidmung soll der Natur in diesem Bereich die Möglichkeit gegeben werden, den Wald im Laufe von vielen Jahrzehnten annähernd in einen Urwald umzugestalten, seltene Vogelarten sollen sich in den alten Bäumen ansiedeln können. „Dies kann nur gelingen, wenn die Natur weitgehend ungestört bleibt. Daher kann die Anlage von Mountain-Bike-Trails im Bannwald nicht geduldet werden“, so Kreisforstamtsleiter Georg Jehle. Fahrradfahrer beziehungsweise Mountain-Biker, die abseits des Hauptweges zwischen Friedhof und Schutzhütte angetroffen werden, müssen mit einer empfindlichen Geldbuße rechnen.

Anmeldefrist für Lehrgang und Fortbildung im Pflanzenschutz endet am Freitag, 14. Dezember

Die Obst- und Gartenbauakademie des Landwirtschaftsamts Biberach bietet im kommenden Jahr einen Lehrgang zum Erwerb des „Sachkundenachweises im Pflanzenschutz für Anwender und Abgeber, Schwerpunkt Garten- und Obstbau“ und eine Fortbildung für Besitzer der „Sachkunde Pflanzenschutz“ an. Die Anmeldefrist für beide Schulungen endet bereits am Freitag, 14. Dezember 2018.

Der Lehrgang zum Erwerb des „Sachkundenachweises im Pflanzenschutz für Anwender und Abgeber, Schwerpunkt Garten- und Obstbau“ unter der Leitung von Gartenbautechnikerin Mandy Hopp findet jeweils samstags am 12., 19. und 26. Januar 2019 von 9 bis 18 Uhr im Landwirtschaftsamt, Bergerhauser Straße 36, statt. Der Praxisteil ist für den letzten Kurstag, Samstag, 26. Januar, vorgesehen. Der Lehrgang endet mit einer Abschlussprüfung zur Erlangung der Sachkunde am Dienstag, 12. Februar 2019. Die Teilnahme- und Prüfungsgebühr inklusive lehrgangsbegleitender Fachliteratur beträgt 135 Euro.

Die Fortbildung für Besitzer der „Sachkunde Pflanzenschutz“ mit dem Pflanzenschutzexperten Adalbert Griegel findet am Freitag, 29. März 2019, von 9 bis 13 Uhr im TG-Vereinsheim, Adenauerallee 11, in Biberach statt. Die Kosten dafür betragen 45 Euro. Darin enthalten sind die Kosten für die Ausstellung der Besuchsbescheinigung. Ohne den Nachweis des Besuches solcher Fortbildungsveranstaltungen kann die vorhandene Sachkunde ungültig werden.

Das Landwirtschaftsamt weist darauf hin, dass Pflanzenschutzmittel nur von Personen angewandt werden dürfen, die im Besitz einer gültigen Sachkunde sind. Eine Anwendung von Pflanzenschutzmitteln ohne diese Sachkunde stellt einen Verstoß gegen das Pflanzenschutzgesetz dar und muss bei einer Feststellung mit einem Bußgeld und einer Kürzung der EU-Ausgleichsleistungen geahndet werden.

Verbindliche Anmeldung für beide Schulungen unter Telefon 07351 52-6702 oder per E-Mail an landwirtschaftsamt@biberach.de

Informationsnachmittage zum Thema „Milchvieh aktuell“

Das Sachgebiet Tierhaltung des Landwirtschaftsamtes Biberach lädt Landwirte zu Informationsnachmittagen zum Thema „Milchvieh aktuell“ ein. In den Vorträgen geht es um Themen wie Fütterung, Zeitmanagement und Kuhkomfort in der Milchviehhaltung. Die Informationsnachmittage finden an folgenden Tagen und Orten statt: Dienstag, 15. Januar 2019, 13.30 Uhr, Hailtingen, Bräuhaus; Mittwoch, 16. Januar 2019, 13.30 Uhr, Edelbeuren, Gasthaus Hirsch; Mittwoch, 23. Januar 2019, 13.30 Uhr, Ellwangen, Gasthaus Löwen.

Auswärtige Vereinsnachrichten

Musikverein Kirchberg lädt zum Konzert im Advent ein

Am Samstag, 15. Dezember 2018 lädt der Musikverein Kirchberg wieder zu seinem traditionellen Konzert im Advent ein. Beginn ist um 20:00 Uhr in der Festhalle in Kirchberg.

Die Besucher dürfen sich auch in diesem Jahr auf ein bunt gemischtes Programm freuen, das vom Fluch der Karibik über die Bärenbrüder bis hin zum Sternenhimmel reicht.

Eröffnen wird den Konzertabend das Vororchester Dettingen/Erolzheim/Kirchberg. Die Jüngsten des Vereins spielen unter der Leitung von Anita Deckert und Christine Bühler.

Im Anschluss daran wird die Jugendkapelle Dettingen/Erolzheim/Kirchberg unter anderem die Stücke „Manzara“ sowie „Highlights from Brother Bear“ zur Aufführung bringen. Die musikalische Leitung der Jugendkapelle liegt bei Julia Miller.

Den zweiten Konzertteil wird dann die Musikkapelle Kirchberg unter Leitung von Bernd Weiß bestreiten. Mitunter werden die Stücke „80er KULT(tour)“, „We are the World“ sowie der „Marsch der Titanen“ zu hören sein. Der Eintritt ist frei. Eine Spende kommt der Jugendarbeit des Musikvereins zu Gute.

Musikverein Tannheim e.V.

Jahreskonzert der Musikkapelle Tannheim

Am Samstag, den 15.12.2018 veranstaltet die Musikkapelle Tannheim um 20 Uhr im Dorfgemeinschaftshaus in Tannheim das diesjährige Jahreskonzert. Dirigent Kurt Graf und seine Musikanten haben auch dieses Jahr wieder ein interessantes und abwechslungsreiches Programm einstudiert. Die Jugendkapelle Illertal / Rottal wird auf den Konzertabend einstimmen. Für das leibliche Wohl wird bestens gesorgt sein.

Wir laden Sie zu diesem Konzertabend recht herzlich ein und freuen uns über Ihren Besuch.

Musikverein Tannheim e.V. & Förderverein des Musikvereins Tannheim

Musical „Der kleine Tag“ durch den Singkreisel Erlenmoos

am 16.12.2018 im Gemeindesaal Erlenmoos

„Der kleine Tag“

Hinter den Sternen befindet sich das Reich der Tage. Jeden Tag darf einer von ihnen auf die Erde kommen und erlebt dabei die unterschiedlichsten Dinge wie Krieg, Frieden, Erfindungen... Endlich, nach langem Warten, steht auch der kleine Tag vor seinem Sternenloch und schaut hinunter auf die Erde. Gleich darf er auf die Welt der Menschen reisen ... Er nimmt uns auf seine Reise mit und zeigt uns dabei, dass die Kleinen oft größer sind, als die Großen denken.

Dieses reizende Musical mit Liedern von Rolf Zuckowski wird der Singkreisel Erlenmoos unter der bewährten Leitung seiner Dirigentin Gudrun Scharneck am Sonntag, 16.12.2018 im Gemeindesaal aufführen. Ab 15 Uhr werden Kaffee und Kuchen, Snacks und Getränke angeboten. Um 15.30 Uhr beginnt die Aufführung. Der Eintritt ist frei. Über freiwillige Spenden zur Deckung der Auslagen freuen sich die Kinder und Betreuer.

Waldweihnacht am Herrmannsteich

Wie alljährlich laden die Biberacher Jäger am 4. Advent (Sonntag, 23.12.2018) ab 14:00 Uhr bis 16:00 Uhr zur Waldweihnacht am Herrmannsteich im Burrenwald ein. In freier Natur, bei Glühwein, Kinderpunsch und Wildbratwurst soll kurz vor dem Weihnachtsfest wieder Ruhe einkehren. Eine Weihnachtsgeschichte wird erzählt, Weihnachtslieder erklingen und der Nikolaus kommt mit einem Schlitten zu den Kindern. Der Reinerlös der Veranstaltung wird für einen wohltätigen Zweck gespendet. Die Jägerschaft freut sich auf Ihr Kommen!

Dorn Kurs am 19. / 20. Januar 2019

*Der **Kneippverein Ochsenhausen e.V.** bietet folgenden Kurs an*

Unterstützen Sie Ihre Rückengesundheit, Beweglichkeit und Vitalität,...ganz im Sinne von Dieter Dorn:

„Einfach und sicher zu einem gesunden Rücken“.

Grundlehrgang „Dorn-Methode“ in Gutenzell am 19. /20. Januar 2019. Das Seminar spricht sowohl Einsteiger als auch Dorn-Praktiker an:

Inhalte:

- Person und Philosophie des Begründers
- Anatomische Grundlagen
- Erkennen und Behandeln von Beinlängendifferenz und Beckenschiefstand
- Wirbelfehlstellungen erkennen und richtig stellen.
- Die einzelnen Wirbel und ihre Organzugehörigkeit
- Symptome, die auf Wirbelfehlstellungen hinweisen
- Anweisungen für den Behandelten zum richtigen Verhalten nach dem Einrichten
- Selbsthilfeübungen

Die Vision von Dieter Dorn war es: In jedem Haushalt jemanden zu haben, der um das Einrichten der Wirbelsäule weiß und sich somit selber helfen kann.

Seminargebühr 260.- Euro

Information und Anmeldung:
Naturheilpraxis
HP Ramona Thanner
Stockäcker 44, 88484 Gutenzell-Hürbel
Tel: 07352 – 91037
www.naturheilpraxis-thanner.de

Kursleitung: Ramona Thanner, Heilpraktikerin. Arbeitet seit 1997 nach der Methode Dorn, seit 1999 selbstständig in ihrer Heilpraxis in Oberschwaben. Referentin auf den Dornkongressen Stuttgart und Memmingen. Von Dieter Dorn autorisierte Seminarleiterin seit 2000 im In- und benachbarten Ausland.

Coaching für Existenzgründerinnen im ländlichen Raum

ab 2. Februar 2019 in Bad Saulgau

Das Bildungs- und Sozialwerk der Landfrauen e. V. bietet vom 2. Februar bis 8. Juni 2019 ein Coaching für Existenzgründerinnen im ländlichen Raum an.

Bei diesem Coaching erhalten die Teilnehmerinnen Impulse und Anleitungen, um sich gezielt auf die eigene Existenzgründung vorzubereiten. Zu den Inhalten gehören das Grundwissen zur Betriebswirtschaft, die Zielgruppendefinition, die Unternehmenspositionierung, die Markenbildung und Marketingstrategien, Internetpräsenz und soziale Medien sowie die Unternehmenspräsentation. Ziel des Coachings ist die Erstellung eines Businessplans, der bei Banken und Behörden vorgelegt werden kann.

Der Kurs umfasst acht Schulungstage von jeweils ca. 9.00 Uhr bis 17.00 Uhr.

Für dieses Coaching wird eine Förderung über das Programm „innovative Maßnahmen für Frauen im ländlichen Raum“ (IMF) mit Mitteln des Europäischen Landwirtschaftsfonds für die Entwicklung des Ländlichen Raums (ELER) und des Ministeriums für Ländlichen Raum und Verbraucherschutz Baden-Württemberg beantragt (MEPL III).

Anmeldeschluss ist der 14. Januar 2019.

Weitere Informationen und Anmeldung unter Telefon 0751/3607-60, per E-Mail an landfrauenverband-wh@lbv-bw.de oder unter *www.landfrauenverband-wh.de > Weiterbildung > Coaching > Existenzgründung im ländlichen Raum.*

IMMOBILIENMARKT

Rentnerehepaar sucht dringend eine 2 - 2,5-Zi.-Whg.
ab sofort oder 1. Februar 2019 in Erolzheim oder Kirchdorf
☎ 07354/935205

GESCHÄFTSANZEIGEN

Gallinger Kachelöfen

- Kachelöfen
- Heizkamine
- Kaminöfen
- Pelletöfen
- Holzbacköfen
- Reparatur- und Wartungsarbeiten

Klosterstrasse 13 | 88430 Rot a.d. Rot
Tel. 08395 93207 | Mobil 0171 5858807
gallinger-kacheloefen@t-online.de

Trunke Berkheim
Schrott- & Metallhandel
Container-Dienst Restmüll
privat und gewerblich
Telefon 08395 911188
Mobil 0160 8018391

„ABEND DER LEISEN LIEDER"
mit
WIR4

Konzerttermine:
am Samstag, 15.12.2018, 19.30 Uhr Einlass ab 18.30 Uhr
am Sonntag, 16.12.2018, 17.30 Uhr Einlass ab 16.30 Uhr

im katholischen Gemeindehaus in Erolzheim

Für beide Konzerte sind keine Karten mehr erhältlich!

WIR4 freuen uns auf einen schönen Konzertabend mit ihnen.

Gasthaus Sand

Reh Essen
Rehnüßchen
Rehrollbraten
Rehgulasch
und u.v.m
alle Speisen auch zum mit nehmen
Fam: ATAKLI freut sich auf Ihr kommen

FESTNETZ: 07354/9338776
EDELBEURER STR. 2, 88453 EROLZHEIM
INH: RAMAZAN ATAKLI

Edelmetallshop Lindau (Bodensee)
Werte schaffen - Werte sichern

An- und Verkauf von GOLD und SILBER in Barren- und Münzenform

- aktuelle Tagespreise
- keine Zusatzgebühren
- ideale Krisenvorsorge und Vermögensschutz
- sofort verfügbar
- anonyme Tafelgeschäfte
- Ankauf von Edelmetallen und Schmuck
- steuerbegünstigte Silbermünzen

auf der Insel beim Milchpilz · Zwanzigerstr. 24 · 88131 Lindau (B)
Tel. +49 (0)8382-279 829 0 · www.edelmetallshop-lindau.de
2 x Berlin · Garmisch-Partenkirchen · Lindau (Bodensee)

Familie Willburger
CHRISTBAUM VERKAUF
frisch geschlagen * aus eigenem Anbau
Nordmanntannen * Topqualität *
z.B. **2 Meter für 30€**

EGG a.d. GÜNZ | **DIETENHEIM** | **EROLZHEIM**

EGG a.d. GÜNZ	DIETENHEIM	EROLZHEIM
Engishausen 40	Ortseingang	Mittelgasse 5 (Nähe Kirche)
Mo. bis Fr. 14–18 Uhr	Nähe Netto	Mo. bis Fr. 10–18 Uhr
Sa. 9–16 Uhr	Fr. & Sa. 9–16 Uhr	Sa. 10–16 Uhr

ab 07.12.

Wir haben Bäume bis 8m Wuchshöhe im Angebot. Bitte kontaktieren Sie uns.
Simon Willburger, Mittelgasse 5, 88453 Erolzheim, E-Mail: s.willburger@aol.com, Tel. 07354 / 65 900 39

Werben mit Erfolg

IMMOBILIENMARKT

VR-ImmoCenter
07392 7004 0
vr-li.de

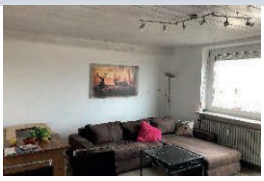

3-Zimmer-Wohnung mit Panoramablick in Dietmannsried
BJ 1971, Wfl. 70 m², 3 Zimmer, bezugsfrei ab sofort, modernisiert, EBK, Balkon (Ost), Keller, Aufzug, ZH, Heizöl, EVA 109,30 kWh, (EnEV vor 2014)
Kaufpreis*: 185.000,00 €

Perfekt zur Selbstnutzung: Erdgeschosswohnung in Laupheim
BJ 1993, Wfl. ca. 73 m², 2 Zimmer, bezugsfrei, mitten in Laupheim, EBK, Terrasse, Tiefgaragenstellplatz, Keller, ZH, Gas, EVA, 127,00 kWh, D,
Kaufpreis*: 178.000,00 €

Kapitalanlage mit zwei Wohneinheiten: Hochwertiges Wohnaus in Kirchdorf
BJ 2012, Wfl. 185 m², Grdst. 662 m², 8 Zi, sehr gepflegt, EG vermietet, DG frei, EBK, Doppelgarage, Stellplätze, Garten, Dachterrasse, ZH, Gas, EBA, 55,71 kWh, B,
Kaufpreis*: 420.000,00 €

Für unsere gelisteten Kunden mit gesicherter Finanzierung suchen wir:
Eigentumswohnungen mit ca. 60-120 m² Wohnfläche. Wohnhäuser (Ein- oder Zweifamilienhäuser) für junge Familien im Raum Illertal, Memmingen, Ochsenhausen und Umkreis. **Kennen Sie jemand der verkaufen möchte?**

zzgl. Käuferprovision: 3,57 % vom Kaufpreis

Jeder Mensch hat etwas, das ihn antreibt.

Marktplatz 5
88471 Laupheim
07392 7004 0

Wir machen den Weg frei.

vr-li.de

Volksbank Raiffeisenbank Laupheim-Illertal eG